

BOLSA DE ARTE
DO RIO DE JANEIRO
TERÇA 6 JULHO 2010





EXPOSIÇÃO

SÃO PAULO
24 A 28 DE JUNHO
DAS 11 ÀS 22H
RUA RIO PRETO, 63
JARDINS
TEL. [11] 3062 2333

RIO DE JANEIRO
1 A 5 DE JULHO
DAS 11 ÀS 22H
RUA PRUDENTE DE MORAIS, 326
IPANEMA
TEL. [21] 2522 1544

CONTATO

rio@bolsadearte.com
sp@bolsadearte.com

LANCES POR TELEFONE

6 de julho
a partir das 19h
Copacabana Palace
Tel. (21) 2548 7070

www.bolsadearte.com

BOLSA DE ARTE
DO RIO DE JANEIRO

LEILÃO

6 DE JULHO DE 2010
TERÇA ÀS 21H

COPACABANA PALACE

Leiloeiro

WR
Walter Rezende

ÍNDICE

- AGOSTINELLI 122
ALMIR MAVIGNER 35
ALUISIO CARVÃO 49, 67
AMILCAR DE CASTRO 60, 62
ANTONIO PARREIRAS 100, 119
ARCÂNGELO IANELLI 51, 70, 71
ARTHUR LUIZ PIZA 47, 48
ARTUR BARRIO 33
BANDEIRA 69
BAPTISTA DA COSTA 94
BENEDITO CALIXTO 107, 120, 133
BIANCO 26
BONADEI 12, 13
BRUNO GIORGI 14
BURLE MARX 65, 66
CAMPÃO 112
CARGALEIRO 34
CARLOS PRADO 90, 101
CASTAGNETO 127
CESCHIATTI 8
CÍCERO DIAS 20, 22
CILDO MEIRELES 77
DACOSTA 9, 92
DÉCIOVIEIRA 59
DI CAVALCANTI 21, 23, 23, 25, 89
DJANIRA 6, 7
EDGARD MAXENCE 105
EDGARD OEHLMEYER 131
EUGÊNIO LATOUR 99
FLAVIO SHIRÓ 32
FRANCISCO SOBRINO 80, 81
FRANS KRAJCBERG 56
FRANZ WEISSMANN 43, 45
GEORGES RADÓ 85, 86
GERMAN LORCA 83, 84
GOELDI 5
GUIGNARD 27, 116
GUNTER E. G. SCHROEDER 87, 88
GREGORIO VARDANEGA 82
HÉRCULES BARSOTTI 42
IBERÊ CAMARGO 36, 37, 115
INIMÁ 110
IONE SALDANHA 64, 72
ISMAEL NERY 4, 11, 93
JESÚS-SOTO 79
LASAR SEGALL 108
LÉLIO COLUCCINI 2
MABE 52
MANOEL SANTIAGO 111
MARIA LEONTINA 38, 39
MARTHA BOTO 78
MODESTO BROCOS 132
NICOLAS ANTOINE TAUNAY 128
NOÊMIA MOURÃO 98
PANCETTI 117, 118
PAULO ROBERTO LEAL 41
PEDRO AMÉRICO 103
PENNACCHI 91
PORTINARI 15, 17, 18, 19, 28
OSCAR PEREIRA DA SILVA 97
RAIMUNDO COLARES 44
RAIMUNDO DE OLIVEIRA 1
REBOLO 106
REYNALDO FONSECA 3
ROBERT STAPLES 125, 129
RODOLFO AMOÊDO 104
SACILOTTO 40
SCLiar 46
SERGIO CAMARGO 76
SERPA 29, 30, 31, 63
STOCKINGER 16
TENREIRO 10, 57, 58
TERUZ 123, 124
TIMOTHEO DA COSTA 102
TOLEDO PIZA 109
TOMIE OHTAKE 73, 53
TRIBOLET 130
UBI BAVA 61
VERGARA 68
VICTOR MARIE LOUIS BILLIARD 96
VIEIRA DA SILVA 54, 55
VOLPI 74, 75, 95, 114, 121
WAKABAYASHI 50
WILLIAM LIONEL WYLLIE 126
YVONNE VISCONTI CAVALLEIRO 113



1 • RAIMUNDO DE OLIVEIRA
Cena bíblica aquarela e nanquim
sobre papel assinado e datado 1958
inferior direito 65,5 x 46,5 cm
R\$ 15 / 25.000

2 • LÉLIO COLUCCINI
Pranto escultura em mármore
assinada e datada 1933 parte inferior
alt. 60 cm R\$ 30 / 40.000





3 • REYNALDO FONSECA *Menino com máscara* óleo sobre tela assinado e datado 1973 superior esquerdo 73 x 60 cm R\$ 30 / 40.000

Reproduzido na p. 85 do livro *Pintura e poesia brasileiras* (Spala), de Reynaldo Jardim e João Cabral de Melo Neto.

4 • ISMAEL NERY *Sem título* nanquim sobre papel assinado inferior esquerdo 9,5 x 12,5 cm R\$ 20 / 30.000

5 • GOELDI *Figuras* nanquim sobre papel assinado inferior direito 17 x 15 cm R\$ 10/15.000





6 • DJANIRA *Cena urbana* guache sobre papel assinado, datado 1947 e situado New York inferior direito 45 x 60 cm R\$ 40 / 60.000



7 • DJANIRA *Paisagem rural* óleo sobre tela assinado e datado 1964 inferior direito 60 x 81 cm R\$ 20 / 30.000



8 • CESCHIATTI *Banhista*
escultura em bronze assinada na base
alt. 123 cm R\$ 40 / 60.000



9 • DACOSTA *Figura e pássaros* óleo sobre tela assinado inferior direito
assinado e titulado no verso 92 x 73 cm R\$ 80 / 120.000



IO • TENREIRO *Figuras* guache sobre papel assinado inferior direito 42 x 47 cm
R\$ 14 / 18.000

Autenticado pelo filho do artista no verso.



II • ISMAEL NERY *Cena de bar* nanquim sobre papel assinado inferior direito déc. 1920
23,5 x 20 cm R\$ 50 / 70.000



12 • BONA DEI *Dois Irmãos e Pedra da Gávea* óleo sobre tela assinado e datado 1964 inferior direito 60 x 77 cm R\$ 120 / 160.000



13 • BONA DEI *Casario com natureza morta* óleo sobre tela assinado e datado 1966 inferior esquerdo 71 x 120 cm R\$ 140 / 180.000

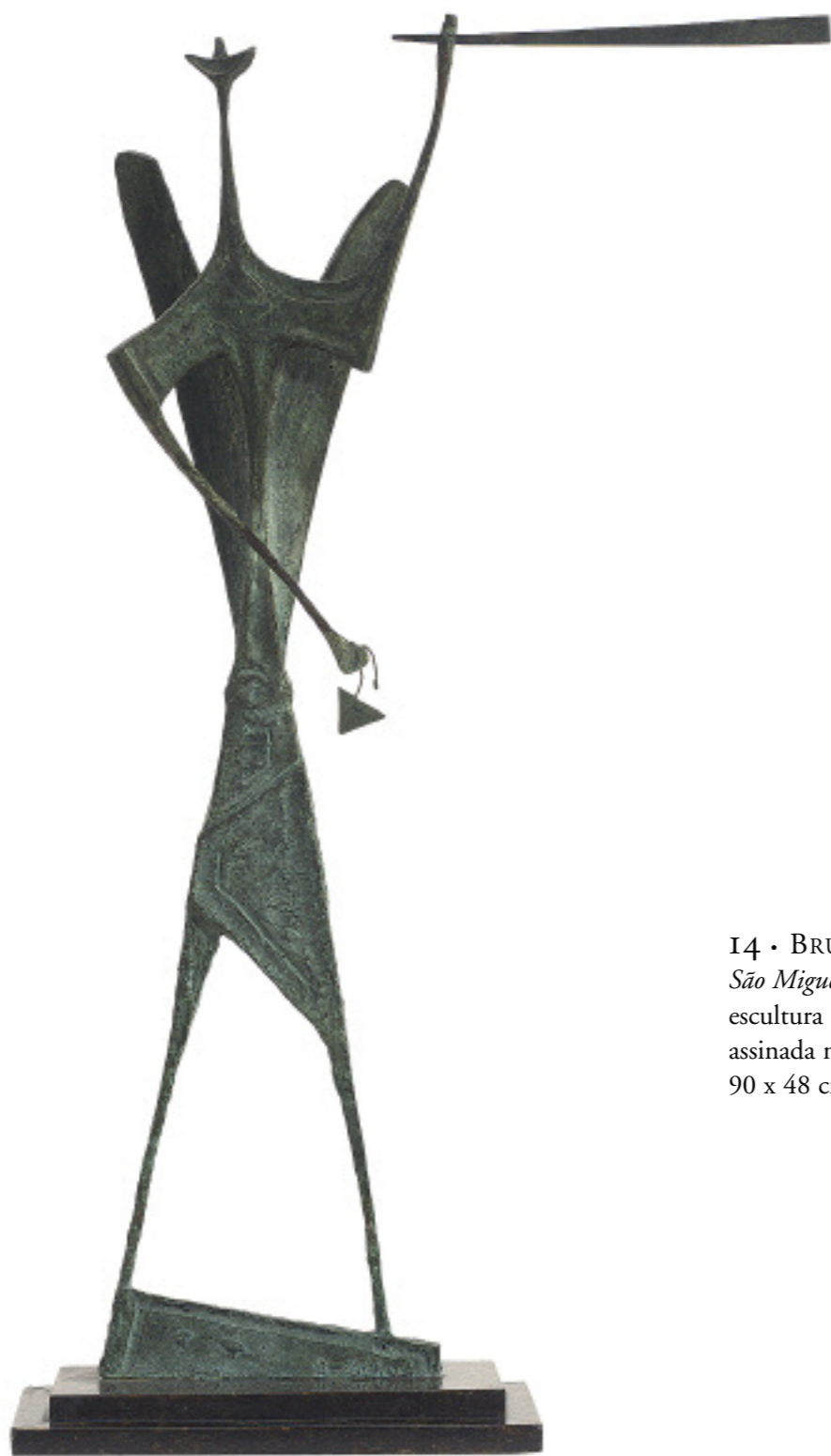

I4 • BRUNO GIORGI
São Miguel Arcanjo
escultura em bronze
assinada na parte inferior
90 x 48 cm R\$ 25 / 35.000



I5 • PORTINARI *Cavalos* guache sobre papel
assinado e datado 1951 inferior direito 33,5 x 44 cm
R\$ 60 / 80.000

Reproduzido na p. 328 do *Catálogo Raisonné Candido Portinari*
sob o nº 2969 (FCO 1516) volume III.

I6 • STOCKINGER *Figura* escultura em bronze
assinada na base alt. 53 cm R\$ 4 / 6.000





17 • PORTINARI
Baiana gravura a ponta-seca
e guache sobre papel 1942
numerado 6/15 inferior esquerdo
assinado inferior direito
25 x 19 cm R\$ 15 / 25.000

Referência na p. 316 do
Catálogo Raisoné Candido Portinari
sob o nº 1684 (FCO 1716) volume II.

18 • PORTINARI
Espantelho gravura a ponta-seca
e aquarela sobre papel 1942
numerado HC inferior esquerdo
assinado inferior direito
24 x 19 cm R\$ 15 / 25.000

Referência na p. 316 do
Catálogo Raisoné Candido Portinari
sob o nº 1683 (FCO 1890) volume II.



19 • PORTINARI *O Poder e a Glória* óleo sobre madeira assinado, datado 1959 e
situado Rio inferior esquerdo 29 x 22,5 cm R\$ 160 / 220.000

Reproduzido na p. 362 do *Catálogo Raisoné Candido Portinari*
sob o nº 4583 (FCO 3202) volume IV.



20 • CÍCERO DIAS *Natureza morta* óleo sobre tela assinado inferior direito
73 x 60 cm R\$ 60 / 80.000



21 • DI CAVALCANTI *Mulheres com pássaros* óleo sobre tela assinado inferior direito
assinado e datado 1970 no verso 81 x 100 cm R\$ 250 / 350.000



22 • CÍCERO DIAS *Mulher na varanda* óleo sobre tela assinado inferior direito déc 1960
100 x 80 cm R\$ 120 / 180.000

23 • DI CAVALCANTI *Bordel* óleo sobre tela assinado inferior direito 92 x 65 cm
R\$ 280 / 340.000





24 • DI CAVALCANTI *Mulheres na praia* óleo sobre tela assinado e datado 1967 inferior direito
38 x 46 cm R\$ 120 /160.000

25 • DI CAVALCANTI *Onírico* óleo sobre tela assinado e datado 1970 inferior direito
assinado no verso 100 x 73 cm 180 / 240.000



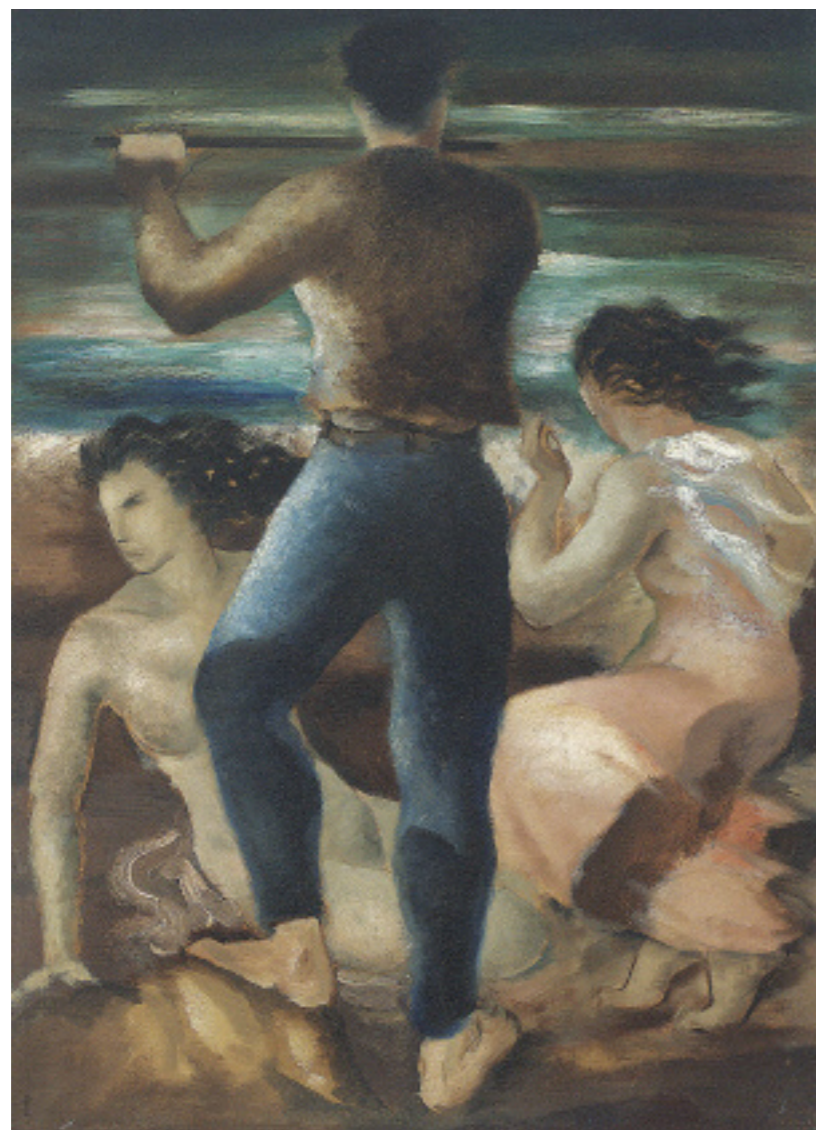

26 • BIANCO *Flautista* óleo sobre tela assinado e datado 1950 inferior direito
101 x 73 cm R\$ 30 / 50.000

27 • GUIGNARD *São Sebastião* óleo sobre tela assinado, datado 1961 lateral esquerda
e no verso 61 x 38 cm R\$ 180 / 240.000



28 • PORTINARI

Espantalho óleo sobre cartão
assinado e datado 1941 inferior esquerdo
38,5 x 53 cm R\$ 1.500.000/ 2.000.000

Com etiqueta do Museu Nacional de Belas Artes – exposição
“Portinari (dez anos de morte) – Junho/1972” .

Reproduzido na p. 263 do *Catálogo Raisonné Candido Portinari*
sob o nº 1561 (FCO 3200) volume II.





29 • SERPA *Figuras e bichos* aquarela e caneta hidrocor sobre papel assinado e datado 1972 inferior direito 32 x 46,5 cm R\$ 7 / 9.000

30 • SERPA *Bichos* aquarela e nanquim sobre papel assinado e datado 1965 inferior direito 20 x 20 cm R\$ 4 / 6.000

31 • SERPA *Figura* aquarela sobre papel assinado e datado 28 fev. 1965 superior direito 20 x 20 cm R\$ 4 / 6.000



32 • FLAVIO SHIRÓ *Sem título* óleo sobre cartão colado em madeira assinado inferior direito 1968 64 x 49 cm R\$ 8 / 12.000

Com etiqueta da exposição Do Ukiyo ao Manga na BMF-Bovespa.



33 • ARTUR BARRIO
Designio a hipótese interior
 aquarela, colagem e nanquim
 assinado, datado 17 jun 2000 e
 titulado superior esquerdo
 50 x 80 cm R\$ 8 / 12.000



34 • CARGALEIRO
Sem título guache sobre papel
 assinado inferior direito
 datado 1975 inferior esquerdo
 25,5 x 17 cm R\$ 12 / 18.000



35 • ALMIR MAVIGNER *Sem título* fotomontagem PB assinada e datada 1975 parte inferior
 48 x 48 cm R\$ 20 / 30.000



36 • IBERÊ CAMARGO *Sem título* guache sobre papel assinado e datado 1978 inferior esquerdo assinado, datado 28.8.78 e situado Rio no verso 51 x 73 cm R\$ 25 / 35.000

37 • IBERÊ CAMARGO *Manequim* óleo sobre tela assinado inferior direito assinado, datado 1957/1958 e situado Rio no verso 116 x 73 cm R\$ 200 / 250.000



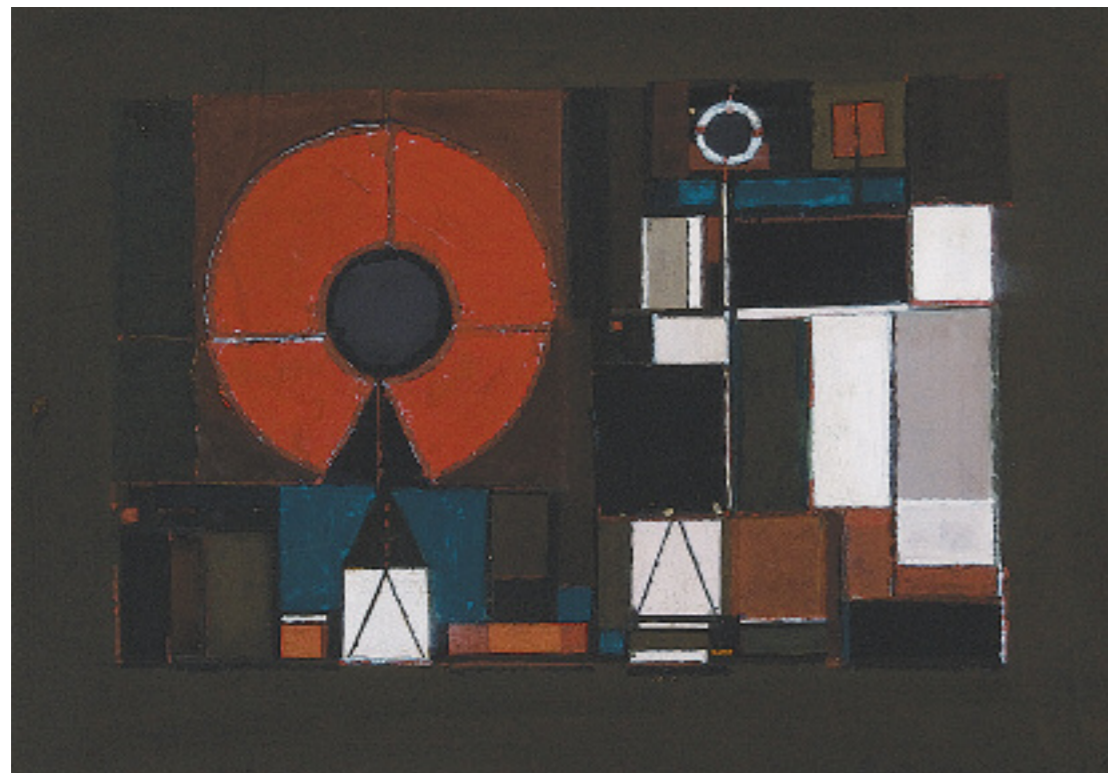

38 • MARIA LEONTINA *Sem título* guache sobre cartão assinado e datado 1957 inferior direito
24 x 34 cm R\$ 25 / 35.000



39 • MARIA LEONTINA *Sem título* óleo sobre tela assinado e datado 1967 inferior direito
assinado e datado 1969/1970 no verso 92 x 73 cm R\$ 35 / 45.000



40 • SACILOTTO *Sem título*
guache sobre cartão assinado e
datado 1946 inferior direito
19 x 26 cm R\$ 15 / 20.000

41 • PAULO ROBERTO LEAL
Armadura acrílica e colagem
sobre tela assinado, datado 1979
e titulado no verso
80 x 120 cm R\$ 25 / 35.000

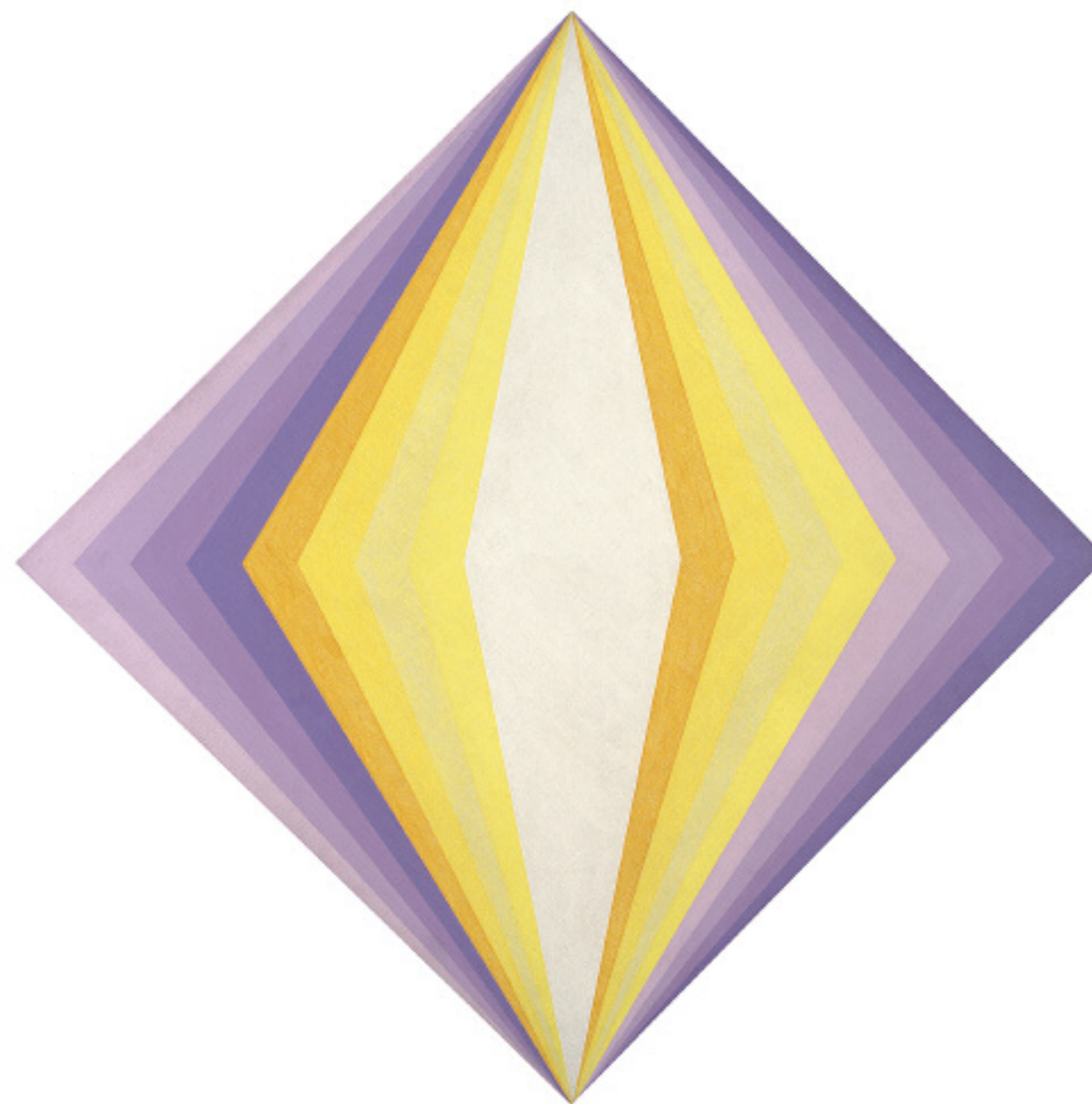
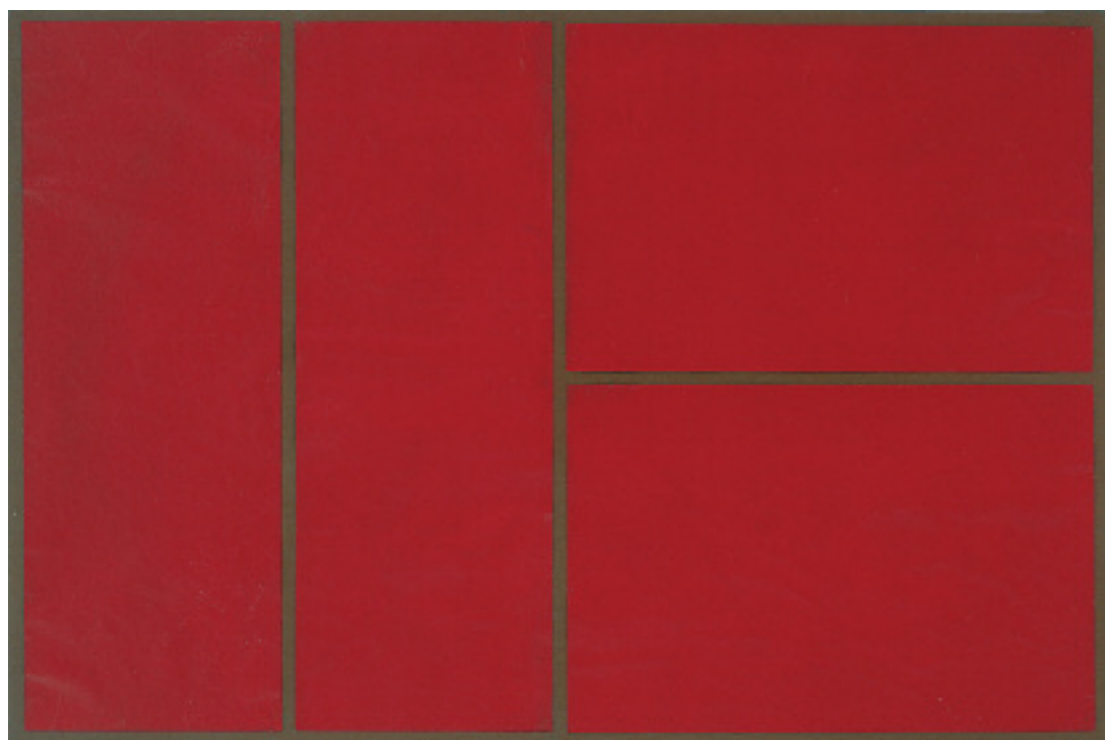

42 • HÉRCULES BARSOTTI *Vaga vertical I* acrílica vinílica sobre tela
assinado, datado 1971 e titulado no verso 112,8 x 113,5 cm R\$ 90 / 130.000



43 • FRANZ WEISSMANN
Sem título escultura em ferro pintado
assinada e datada 1980 parte inferior
242 x 34 x 34 cm R\$ 120 / 160.000

44 • RAIMUNDO COLARES
Trajétoria em progressão aritmética
serigrafia 50/50 assinada, datada
1970/1983 e titulada parte inferior
99 x 98 cm R\$ 5 / 7.000

45 • FRANZ WEISSMANN
Sem título escultura em ferro pintado
assinada na base 1989
64 x 68 x 48 cm R\$ 25 / 35.000





46 • SCLiar
Caixas e fruta vinavil e colagem
sobre cartão assinado e datado
9 mar. 1970 superior direito
assinado, datado, situado Cabo Frio
e titulado no verso 37 x 56 cm
R\$ 5 / 7.000



Com etiqueta da retrospectiva do artista
no MAM-RIO.

47 • ARTHUR LUIZ PIZA
Sem título aquarela e incisão
sobre cartão assinado inferior direito
12 x 8 cm R\$ 4 / 7.000



48 • ARTHUR LUIZ PIZA
Sem título aquarela e incisão
sobre cartão assinado inferior direito
9,5 x 7,5 cm R\$ 4 / 7.000

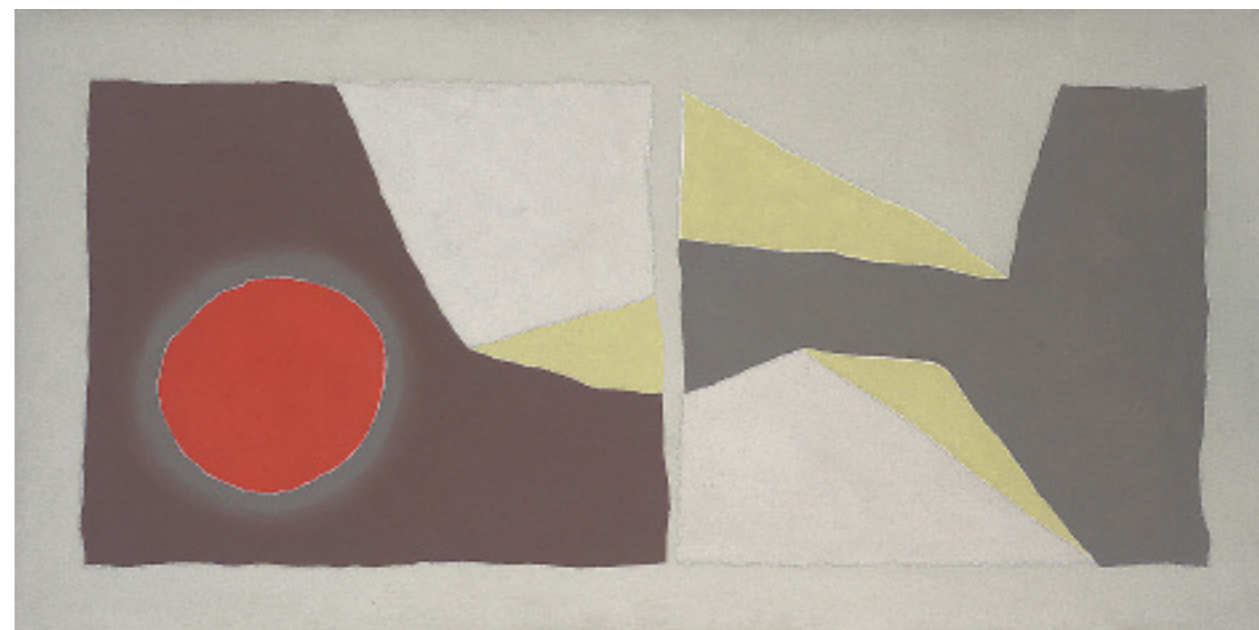

49 • ALUISIO CARVÃO *Sem título* óleo sobre tela assinado e datado 1980 no verso
60 x 120 cm R\$ 70 / 90.000

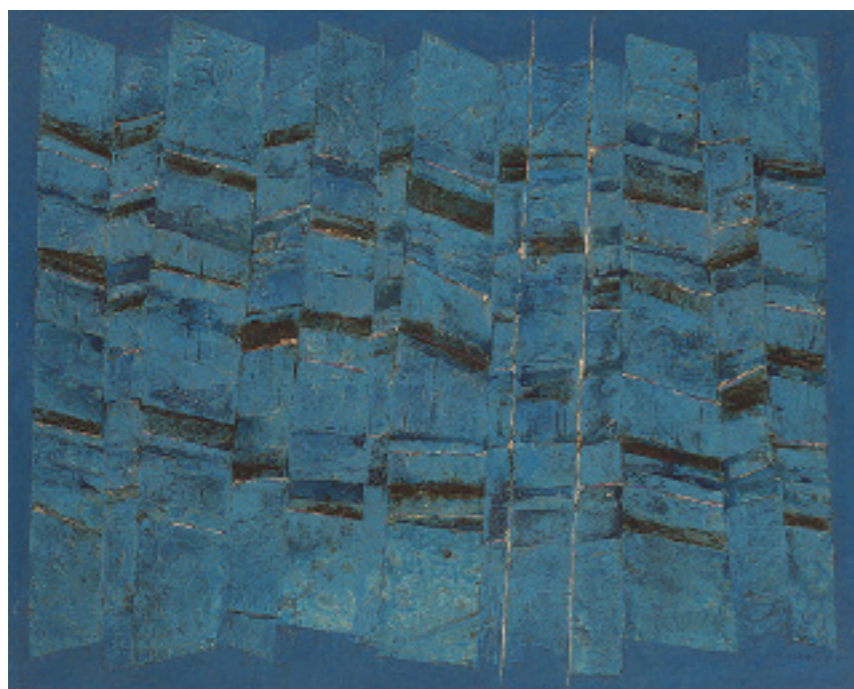

50 • WAKABAYASHI
Composição em azul
óleo sobre tela
assinado inferior direito
128 x 158 cm
R\$ 30 / 40.000

51 • ARCÂNGELO IANELLI
Sem título óleo sobre tela
assinado e datado 1962
inferior direito
105 x 88 cm
R\$ 70 / 80.000



52 • MABE
Sem título óleo sobre tela
assinado inferior direito
69 x 73 cm R\$ 35 / 45.000

53 • TOMIE OHTAKE
Sem título óleo sobre tela
assinado inferior esquerdo
100 x 70 cm R\$ 50 / 70.000

Catalogado no Instituto Tomie
Ohtake sob o nº P-60-15.



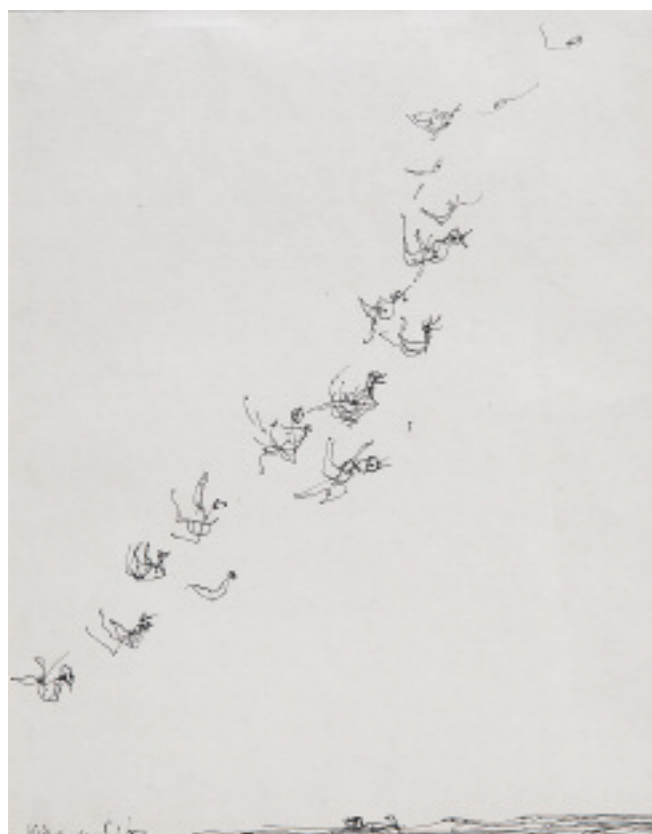

54 • VIEIRA DA SILVA
Sem título nanquim sobre papel
assinado inferior esquerdo
26 x 20,5 cm R\$ 12 / 18.000

55 • VIEIRA DA SILVA
Sem título nanquim sobre papel
assinado inferior esquerdo
26 x 20,5 cm R\$ 12 / 18.000



56 • FRANS KRAJCBERG
Sem título escultura em madeira pintada
157 x 103 x 30 cm R\$ 220 / 280.000



57 • TENREIRO
Estudo para relevo
guache sobre papel
49 x 46 cm
R\$ 6 / 9.000

58 • TENREIRO
Coluna escultura
em ferro pintado
240 x 26 x 20 cm
R\$ 50 / 70.000

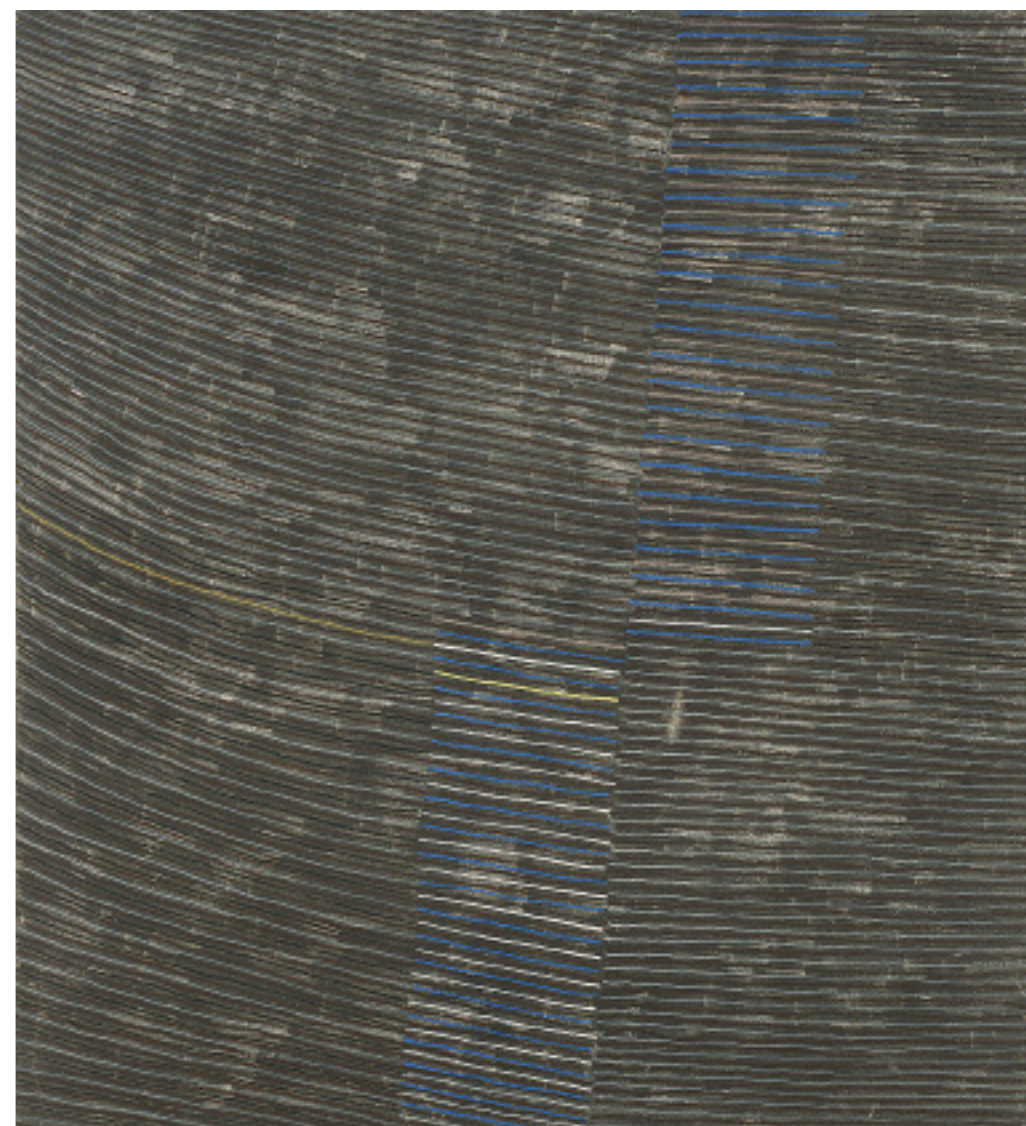
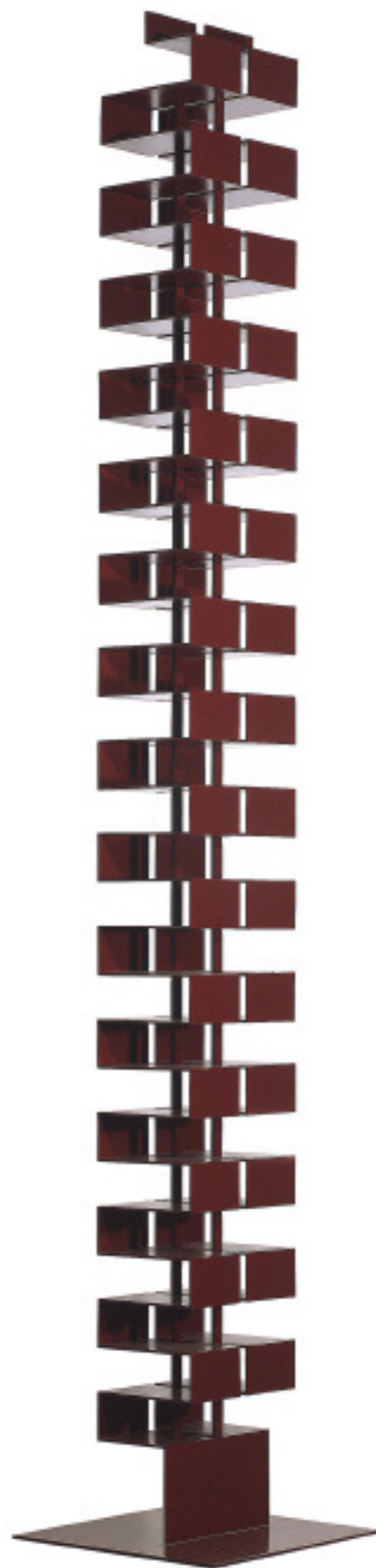

59 • DÉCIO VIEIRA *Sem título* têmpera sobre tela assinado e datado 1967 no verso
120 x 110 cm R\$ 55 / 75.000

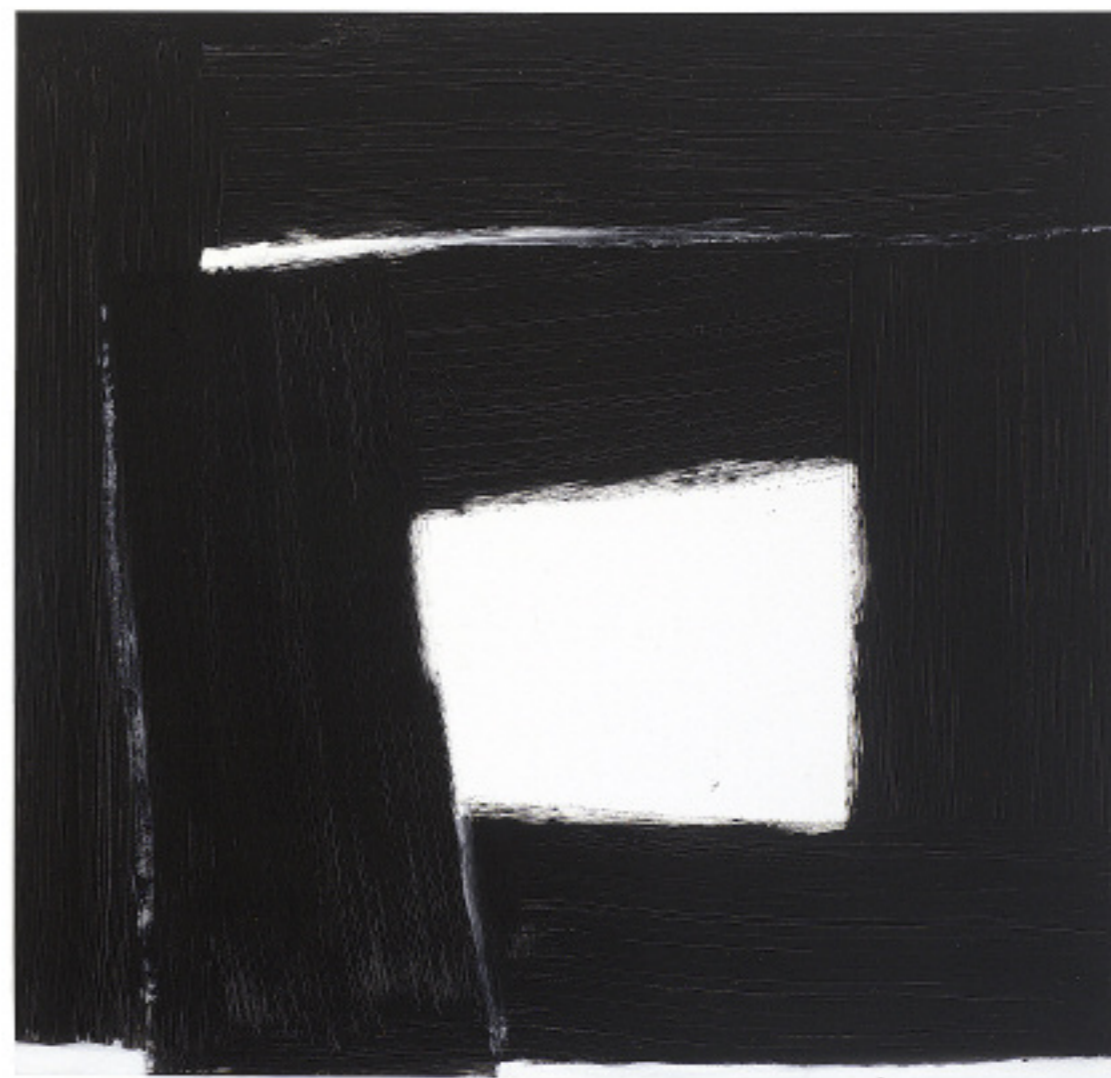
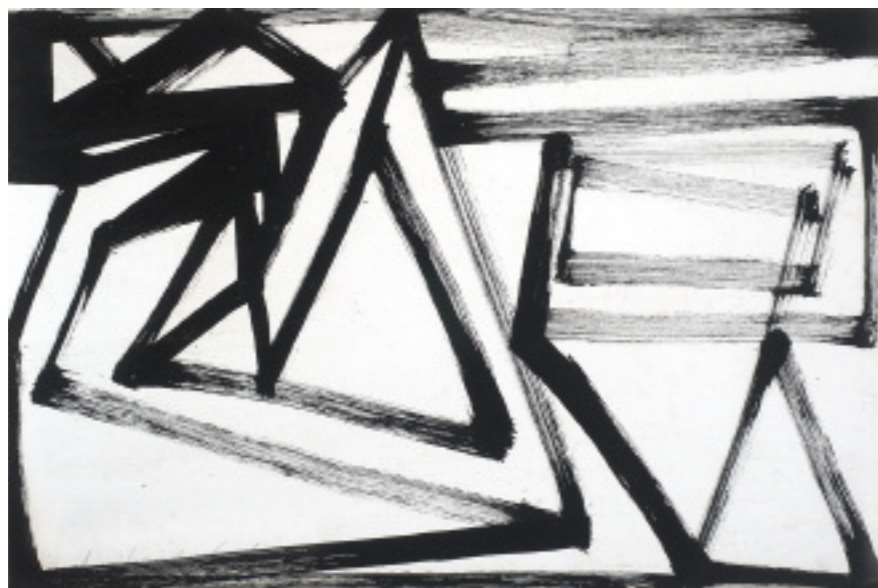

60 • AMILCAR DE CASTRO *Sem título* acrílica sobre cartão colado em eucatex assinado e datado 1988 inferior esquerdo 59 x 88 cm R\$ 8 / 12.000

61 • UBI BAVA *Espaço – mãe II* série *Espaço espacializado* guache sobre papel assinado, datado 1980 e titulado no verso 40 x 40 cm R\$ 10 / 14.000

62 • AMILCAR DE CASTRO *Sem título* acrílica sobre tela assinado e datado 1999 no verso 145 x 150 cm R\$ 35 / 45.000



A



B



C



D

63 • SERPA *Sem título* aquarela sobre papel assinado e datado 1952 inferior direito
22 x 15 cm R\$ 6 / 9.000 (cada)

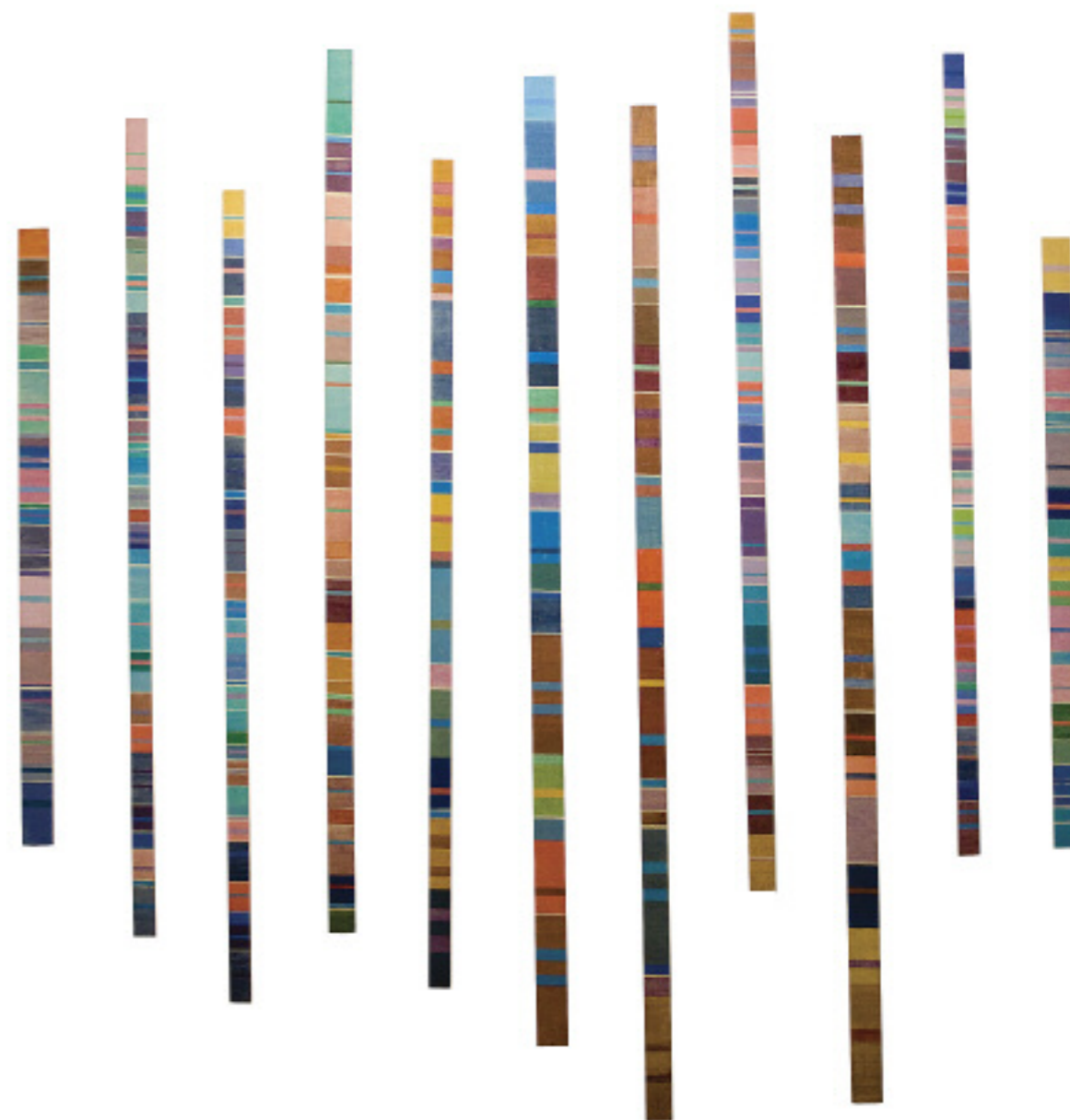

64 • IONE SALDANHA *Sem título* conjunto de 11 ripas têmpera sobre ripa de madeira
assinado e numerado de 1 a 11 no verso tamanhos diversos R\$ 65 / 75.000

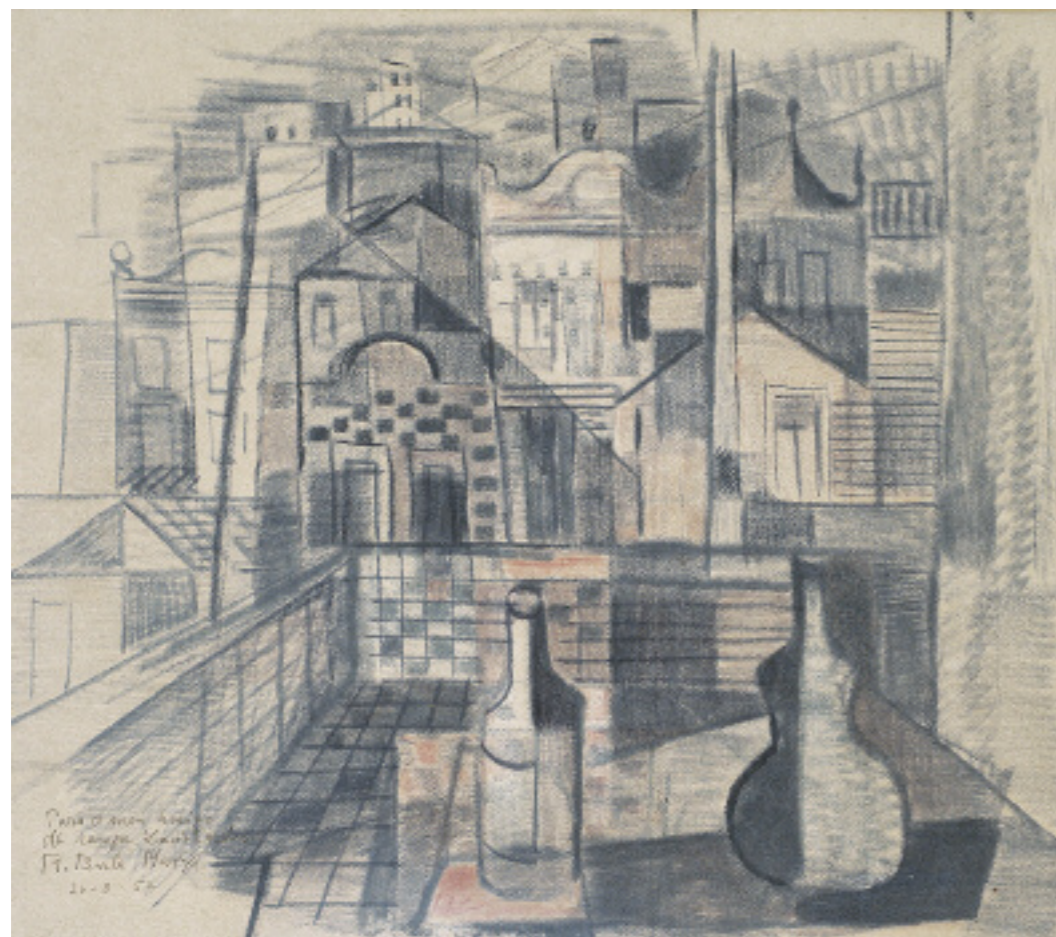

65 • BURLE MARX *Sem título* pastel sobre papel assinado, datado 26 ago 1954 e com dedicatória inferior esquerdo 50 x 56 cm R\$ 20 / 30.000



66 • BURLE MARX *Sem título* óleo sobre eucatex 123 x 150 cm R\$ 120 / 180.000

Participou das seguintes exposições: Roberto Burle Marx – 100 anos no Paço Imperial – dez 2008/abr 2009 e Roberto Burle Marx – 100 anos no MAM-RIO – jun/nov. 2009.



67 • ALUISIO CARVÃO

Sem título

guache sobre papel

1955 15 x 24 cm

R\$ 15 / 25.000

68 • VERGARA

Sem título

óleo sobre tela

assinado no verso

100 x 140 cm

R\$ 35 / 45.000

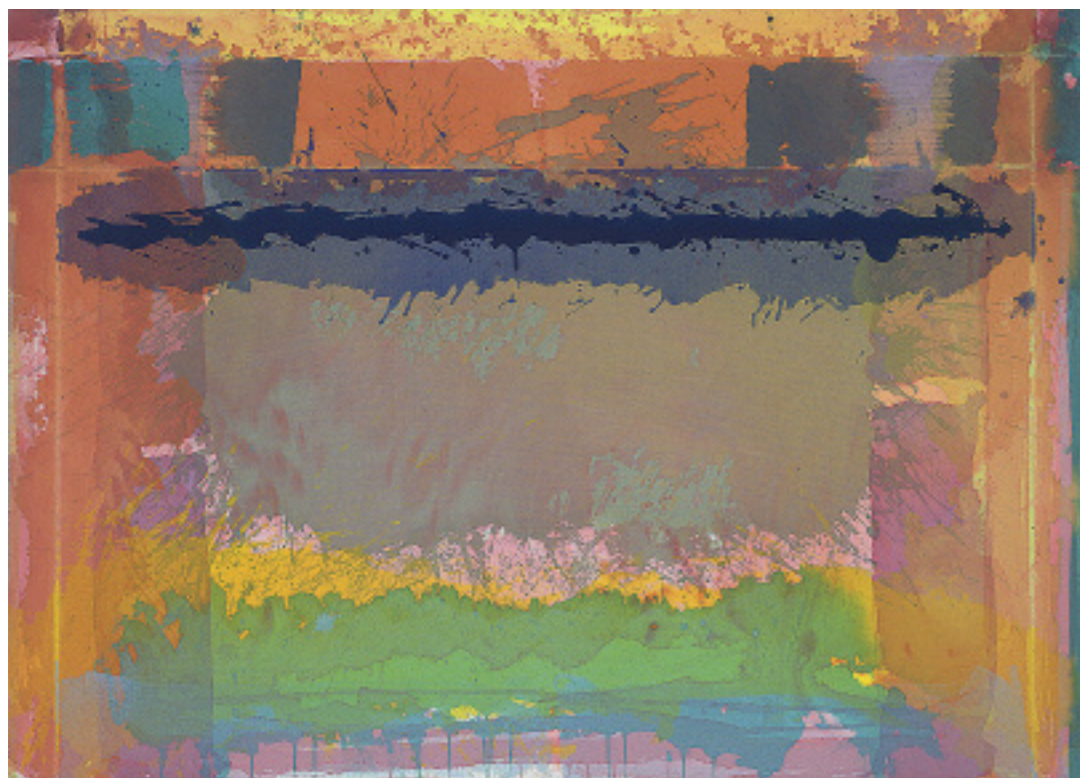

69 • BANDEIRA *Sem título* aquarela e nanquim sobre papel
assinado, datado 1954 e situado Capri inferior direito
25 x 18 cm R\$ 14 / 18.000



70 • ARCÂNGELO IANELLI *Sem título* óleo sobre tela assinado e datado 1993 inferior direito
100 x 80 cm R\$ 70 / 90.000



71 • ARCÂNGELO IANELLI *Sem título* óleo sobre tela assinado e datado 1993 inferior direito
100 x 80 cm R\$ 70 / 90.000



72 • IONE SALDANHA
Sem título têmpera sobre bambu
assinado parte superior interna
170 x 13 cm R\$ 20 / 30.000

73 • TOMIE OHTAKE
Amarelo óleo sobre tela
assinado e datado 1966 parte inferior
assinado, datado 1966 e titulado
no verso 156 x 105 cm
R\$ 450 / 550.000

Catalogado no Instituto Tomie Ohtake
sob o nº P-66-25.





74 • VOLPI *Ogiva* têmpera sobre tela assinado no verso déc. 1970
24 x 33 cm R\$ 90 / 120.000



75 • VOLPI *Bandeirinhas com mastros* têmpera sobre tela assinado no verso déc. 1970
69 x 136 cm R\$ 330 / 400,000



76 • SERGIO CAMARGO
Sem título escultura em mármore
de Carrara 32 x 60 x 28 cm
R\$ 250 / 300.000

77 • CILDO MEIRELES
Metros (Fontes) montagem com escalas
diferentes em caixa de acrílico 1992
dimensões dos metros: 200 x 1,7 cm
dimensões da caixa: 203 x 23,5 x 10,5 cm
R\$ 160 / 220.000

Consta em cada metro a inscrição
"Fontes CM 92".

Obra da mesma série da instalação FONTES,
apresentada na IX Documenta de KASSEL,
em 1992.





78 • MARTHA BOTO *Sem título* espelhos, motor elétrico 45 x 41 x 23 cm
R\$ 25 / 35.000

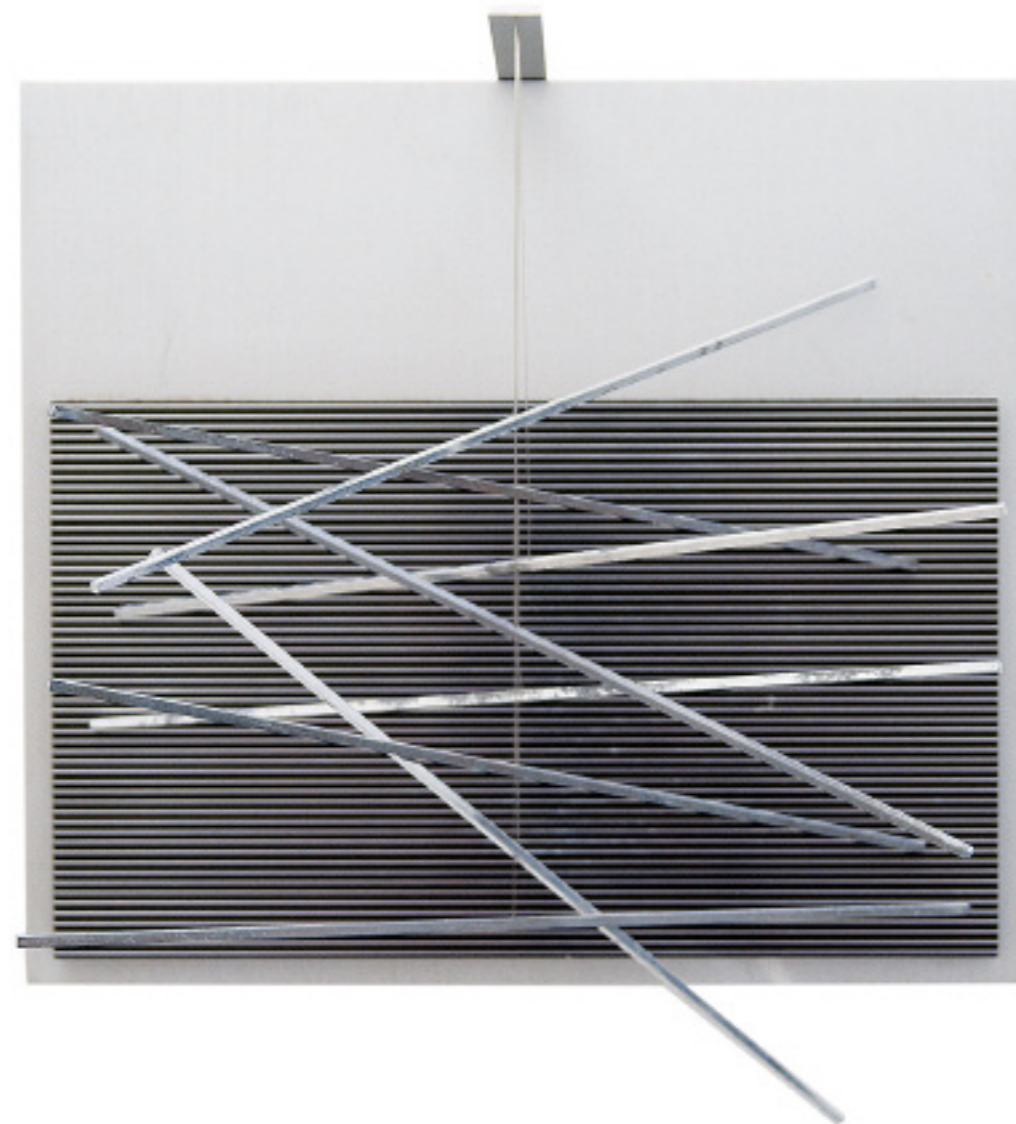

79 • JESÚS-SOTO *Vibrations métalliques* alumínio escovado, acrílico, fios de náilon
e metais coloridos 87/250 assinado no verso 27 x 30 x 12,5 cm R\$ 30 / 40.000
Com etiqueta Éditions Denise René, 1969.



80 • FRANCISCO SOBRINO

Sem título 59/100

objeto em acrílico

58,5 x 33,5 x 9,5 cm

R\$ 15 / 25.000

Éditions Denise René, 1967.

81 • FRANCISCO SOBRINO

Sem título 38/100

objeto em acrílico

39,5 x 39,5 x 9,5 cm

R\$ 15 / 25.000

Éditions Denise René, 1967.



82 • GREGORIO VARDANEGA *Sem título* esfera em acrílico
assinado e datado 1958 no centro diâm. 25 cm R\$ 20 / 30.000

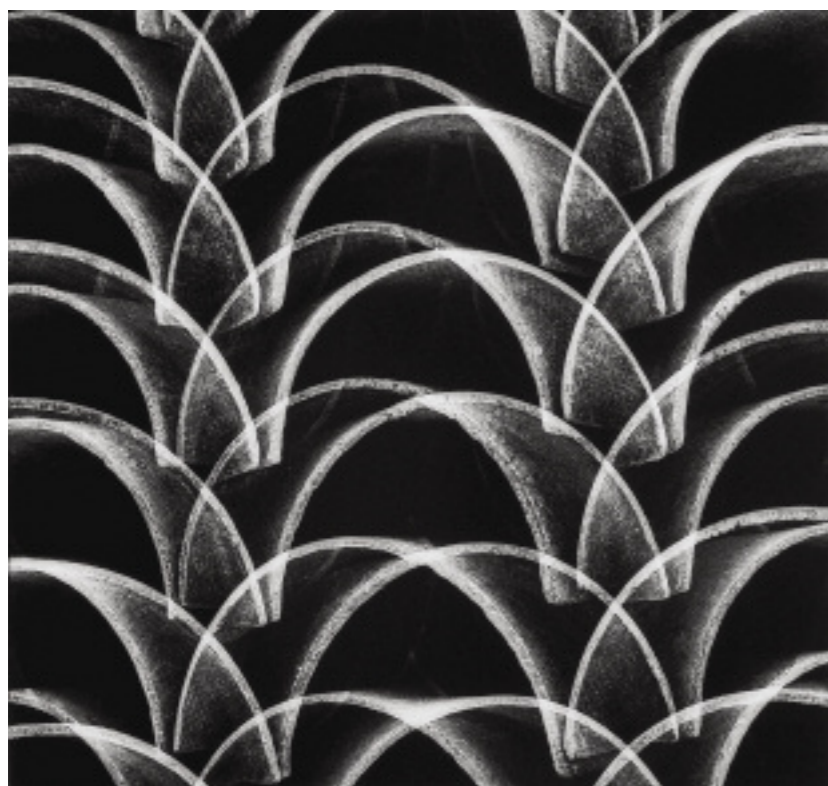

83 • GERMAN LORCA
Curvas concêntricas 07/15
tinta mineral sobre premium
luster photo paper 1955
38 x 40 cm R\$ 9 / 12.000

84 • GERMAN LORCA
Curvas concêntricas 08/15
tinta mineral sobre premium
luster photo paper 1955
40 x 40 cm R\$ 9 / 12.000

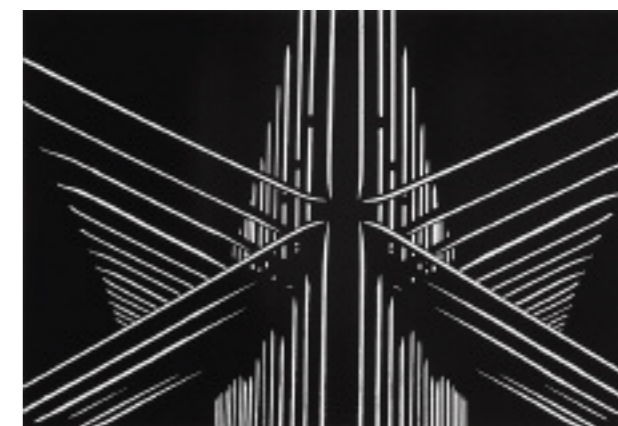
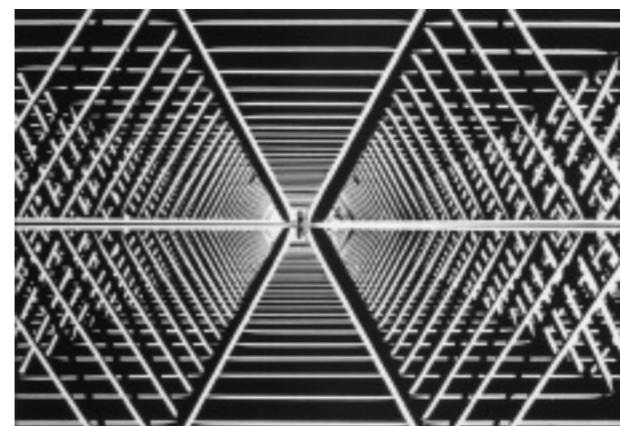
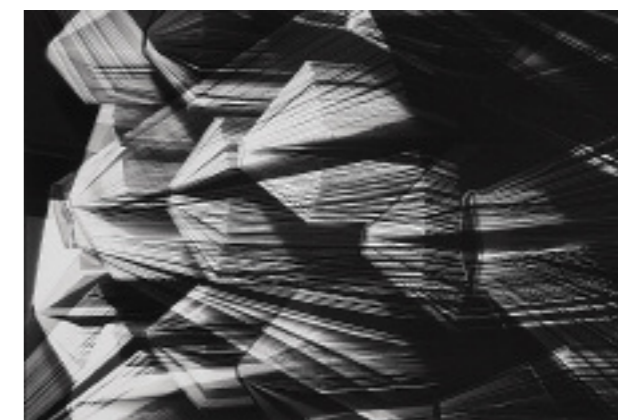
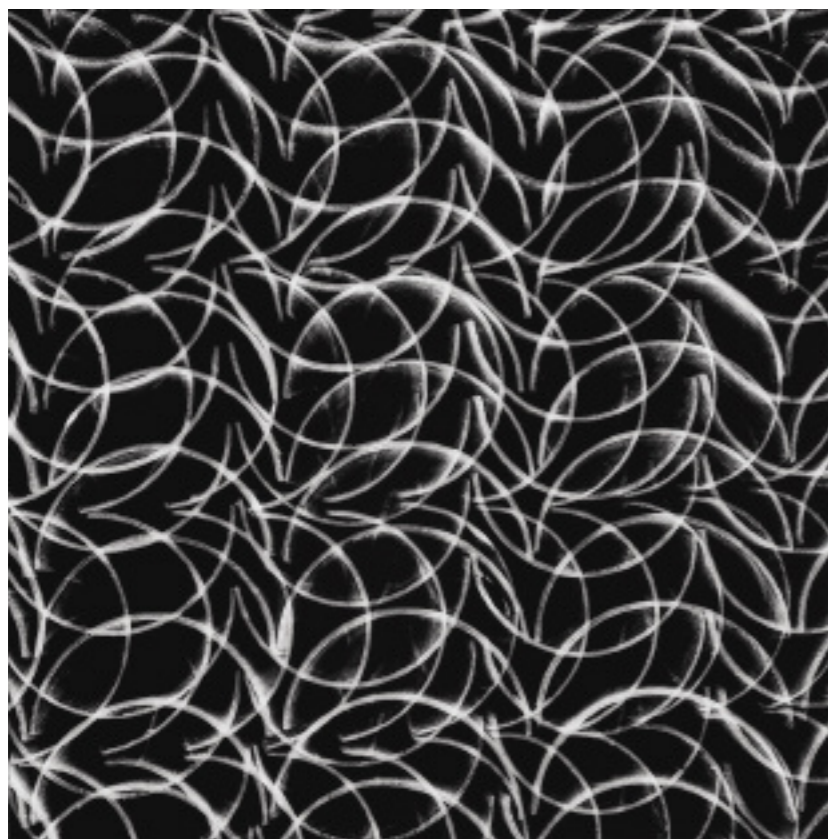

85 • GEORGES RADÓ *Composição L* 04/15 tinta mineral sobre premium luster photo paper 1960
30 x 45,5 cm R\$ 9 / 12.000

86 • GEORGES RADÓ *Composição M* 03/15 tinta mineral sobre premium luster photo paper 1960
30,9 x 45,3 cm R\$ 9 / 12.000

87 • GUNTER E. G. SCHROEDER *Sem título* 03/15 tinta mineral sobre premium luster photo paper
1970 29 x 42 cm R\$ 9 / 12.000

88 • GUNTER E. G. SCHROEDER *Sem título 2* 03/15 tinta mineral sobre premium luster photo paper
1970 30 x 42 cm R\$ 9 / 12.000

89 • DI CAVALCANTI
Mulata óleo sobre tela
assinado e datado 1952 inferior direito
63 x 50 cm R\$ 240 / 300.000

Com etiqueta da retrospectiva do artista no MAM-SP/1971.





90 • CARLOS PRADO
Mulher sentada óleo sobre
cartão colado em eucatex
assinado inferior direito
102 x 80 cm
R\$ 15 / 20.000

91 • PENNACCHI
Nu feminino óleo sobre
cartão colado em eucatex
assinado e datado 1942
superior direito
42 x 31 cm
R\$ 15 / 25.000

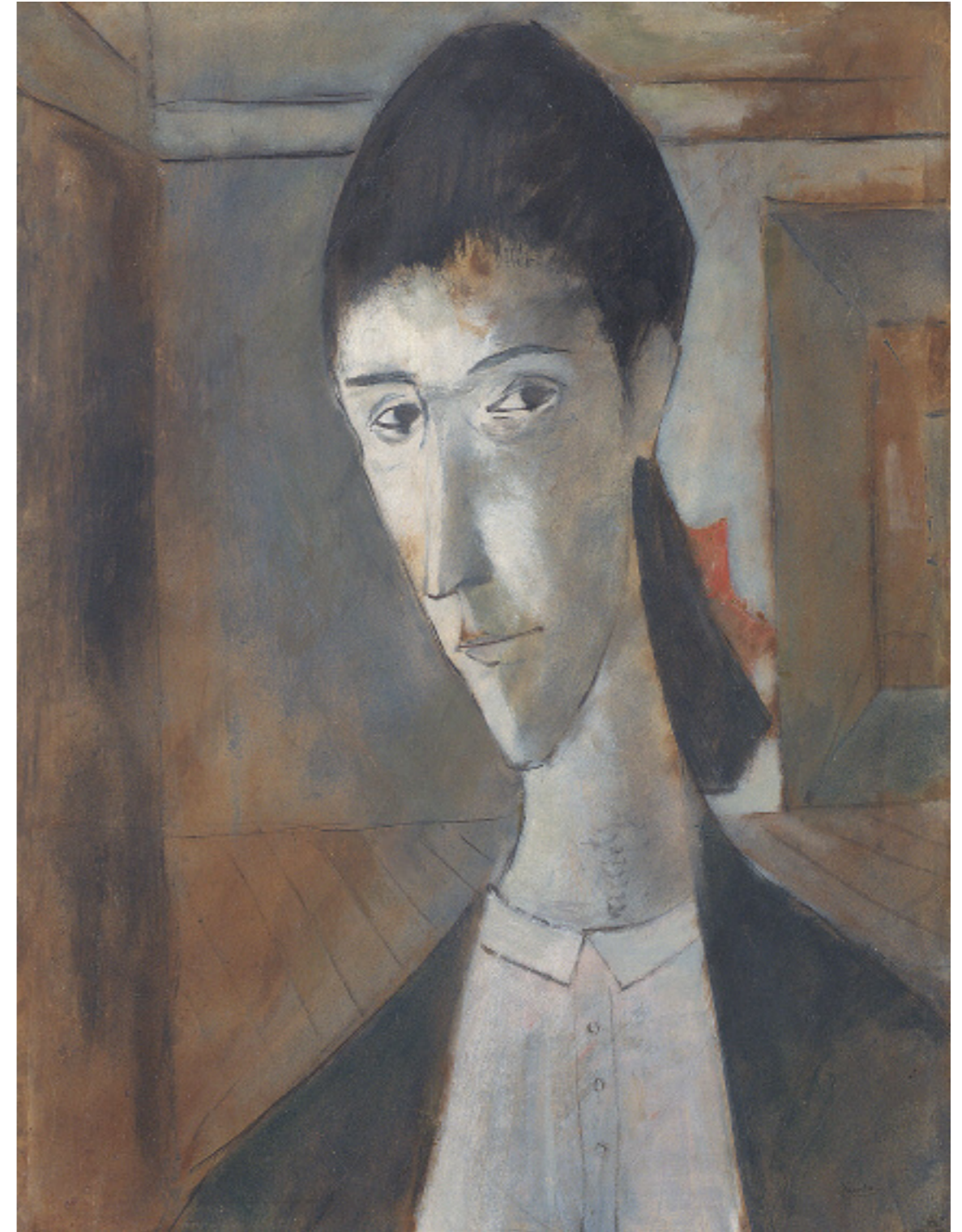
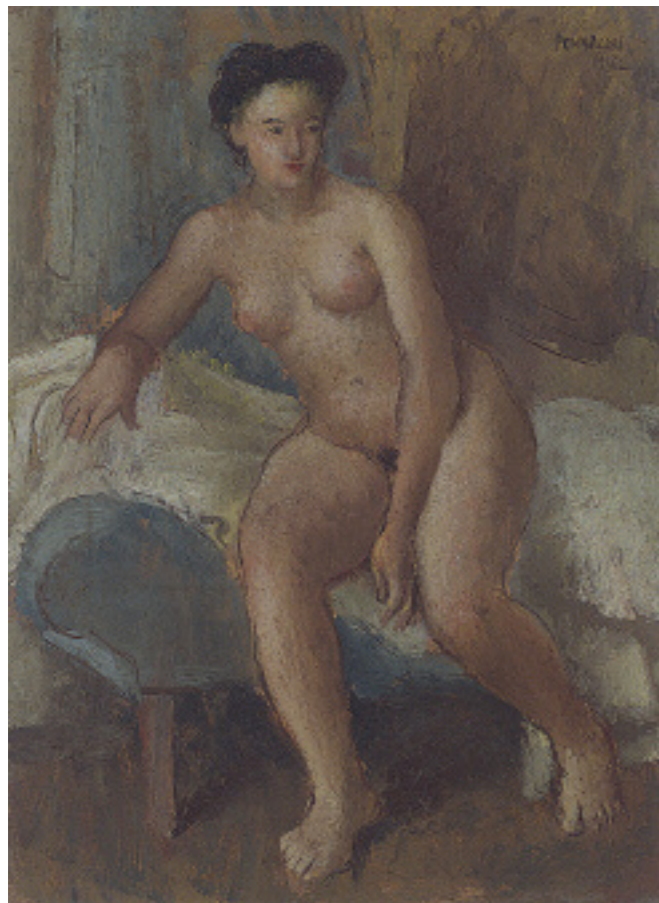

92 • DACOSTA *Figura* óleo sobre tela assinado e datado 1942 inferior direito 64 x 48 cm
R\$ 220 / 280.000

Com etiqueta da exposição do artista no MAM-Rio, julho 1959.

93 • ISMAEL NERY

Figura de mulher óleo sobre cartão

assinado superior direito 1929

38 x 46,4 cm R\$ 1.500.000/ 2.000.000

Reproduzido na p. 147 do livro *Ismael Nery*,
de Antônio Bento, Editora Gráficos Brunner, SP, 1973.





94 • BAPTISTA DA COSTA *Menina* óleo sobre madeira assinado inferior direito
56 x 38,5 cm R\$ 20 / 40.000

95 • VOLPI *Menina* óleo sobre cartão assinado inferior direito 27 x 39,5 cm
R\$ 100 / 150.000



96 • VICTOR MARIE LOUIS BILLIARD
Albertine - Petrópolis
aquarela sobre papel
assinado e datado 1891 inferior direito
titulado inferior esquerdo
16,5 x 24,5 cm R\$ 6 / 9.000

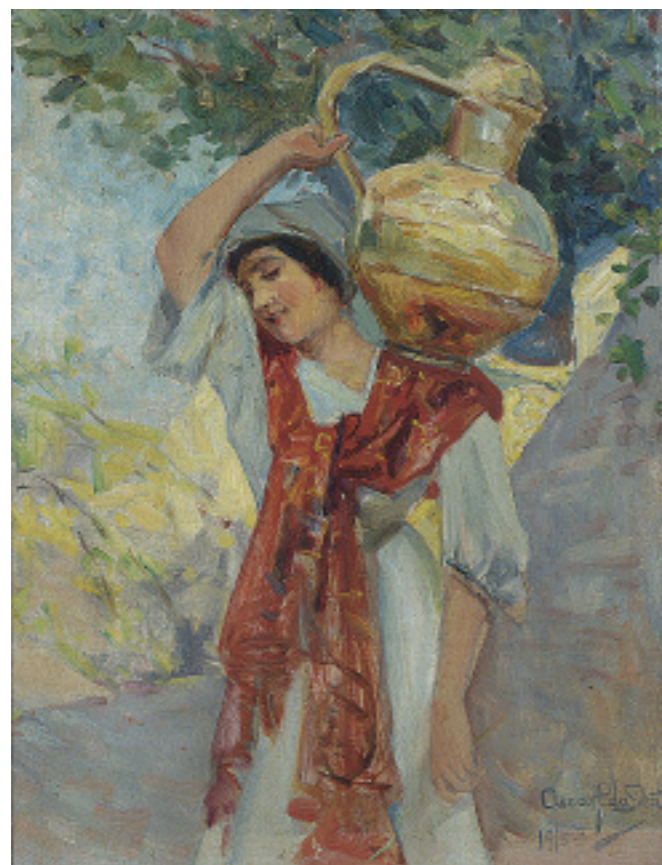

97 • OSCAR PEREIRA DA SILVA
Carregando água óleo sobre madeira
assinado e datado 1915 inferior direito
35 x 26,5 cm R\$ 8 / 12.000



98 • NOÊMIA MOURÃO *Bailarinos* óleo sobre tela assinado inferior direito
115 x 80 cm R\$ 40 / 50.000



99 • EUGÊNIO LATOUR *Moça com chapéu* óleo sobre tela assinado, datado 1916 e situado Rio superior esquerdo 41 x 32 cm R\$ 8 / 12.000

100 • ANTONIO PARREIRAS *Bandeirantes* óleo sobre tela assinado, datado 1925 e com dedicatória inferior direito 160 x 130 cm R\$ 120 / 180.000





IO1 • CARLOS PRADO *Figura feminina* carvão sobre papel assinado inferior direito
60 x 44 cm R\$ 3 / 4.000

IO2 • TIMOTHEO DA COSTA *Que entre* óleo sobre madeira assinado inferior esquerdo
13 x 14 cm R\$ 4 / 6.000

IO3 • PEDRO AMÉRICO *A mulher de Putifar* óleo sobre tela assinado e datado 1898
inferior esquerdo 30,5 x 43 cm R\$ 60 / 90.000



104 • RODOLFO AMOÊDO *Rio-Paris* aquarela sobre papel
assinado inferior esquerdo 28,5 x 22 cm R\$ 6 / 9.000



105 • EDGARD MAXENCE *Calypso* óleo sobre madeira assinado e datado 1901 superior esquerdo
54 x 46,5 cm R\$ 50 / 70.000

Com etiqueta do Carnegie Institute – Pittsburgh titulando a obra no verso.



106 • REBOLO *Paisagem com rio* aquarela e lápis de cera sobre papel assinado inferior direito
34 x 48,5 cm R\$ 8 / 12.000

107 • BENEDITO CALIXTO *Paisagem rural* óleo sobre tela assinado inferior esquerdo
29 x 38 cm R\$ 10 / 15.000

108 • LASAR SEGALL *Cavalos* óleo sobre tela assinado inferior esquerdo e no verso
33 x 41 cm R\$ 180 / 240.000



109 • TOLEDO PIZA *Paisagem* óleo sobre tela assinado inferior direito
59 x 69 cm R\$ 10 / 20.000



110 • INIMÁ *Rua Cândido Mendes* óleo sobre tela assinado inferior esquerdo 65 x 54 cm
R\$ 35 / 45.000



III • MANOEL SANTIAGO
Ilha do Governador
óleo sobre madeira
assinado, datado 1952
e titulado inferior direito
33 x 41 cm R\$ 8 / 12.000

II2 • CAMPÃO
Paisagem Rural
óleo sobre madeira
assinado inferior esquerdo
16 x 22 cm R\$ 4 / 6.000

II3 • YVONNE VISCONTI CAVALLEIRO
Paisagem óleo sobre tela
assinado inferior esquerdo
61 x 46 cm R\$ 5 / 7.000



II4 • VOLPI *Feira em Cambuci* óleo sobre tela assinado inferior esquerdo 60,5 x 102 cm
R\$ 160 / 220.000



II5 • IBERÊ CAMARGO *Paisagem urbana* óleo sobre tela assinado inferior direito assinado, datado 11 jan 1952 e situado Rio no verso 54 x 65 cm R\$ 40 / 60.000



II6 • GUIGNARD *Paisagem Ouro Preto* óleo sobre madeira assinado e datado 1947 inferior direito e no verso 32 x 42 cm R\$ 90 / 140.000



117 • PANCETTI *Itanhaém* óleo sobre tela assinado e datado 1945 inferior direito assinado, datado 28 out 1945 e situado no verso 38 x 46 cm R\$ 140 / 180.000



118 • PANCETTI *Saquarema* óleo sobre tela assinado inferior direito assinado, datado 05 out 1955 e titulado no verso 50 x 60 cm R\$ 300 / 400.000



119 • ANTONIO PARREIRAS *Fazenda* óleo sobre tela assinado e datado 1895 inferior esquerdo
43 x 95 cm R\$ 30 / 50.000

120 • BENEDITO CALIXTO *Paisagem com rio* óleo sobre tela assinado inferior direito
36 x 54,5 cm R\$ 20 / 30.000

121 • VOLPI *Marinha - Itanhaém* óleo sobre tela colada em cartão assinado inferior direito
33,5 x 46,5 cm R\$ 60 / 90.000



I22 • AGOSTINELLI *Cavalo* escultura em bronze alt. 82 cm R\$ 20 / 30.000

I23 • TERUZ *Cavalo* óleo sobre tela assinado e datado 1940 inferior direito
65 x 80 cm R\$ 20 / 25.000

I24 • TERUZ *Crianças brincando* óleo sobre tela assinado inferior direito
61 x 81 cm R\$ 25 / 35.000





125 • ROBERT STAPLES *Enseada de Botafogo* aquarela sobre papel c. 1830
20 x 32 cm R\$ 12 / 18.000

126 • WILLIAM LIONEL WYLLIE *Baía de Todos Santos* aquarela sobre papel
assinado, datado 1914 e situado inferior direito 27 x 43 cm R\$ 35 / 45.000

127 • CASTAGNETO *Navio Escola Benjamin Constant* óleo sobre tela
assinado e datado 1897 inferior direito 35 x 50 cm R\$ 60 / 80.000



128 • NICOLAS ANTOINE TAUNAY *Paisagem européia* óleo sobre tela
com resquícios de assinatura inferior direito 16 x 24 cm R\$ 20 / 30.000

129 • ROBERT STAPLES *Serra dos Órgãos com Dedo de Deus*
aquarela sobre papel c. 1830 24,5 x 29,5 cm R\$ 6 / 9.000

130 • TRIBOLET *Corcovado* óleo sobre tela assinado e datado 1890
inferior direito 46 x 33 cm R\$ 10/ 15.000



I31 • EDGARD OEHLMEYER *Paisagem em São Paulo* óleo sobre madeira assinado e datado 1941 inferior direito 33,5 x 46,5 cm R\$ 7 / 9.000

Com carimbo de MNBA no verso.

I32 • MODESTO BROCOS *Paisagem* óleo sobre madeira assinado inferior direito 12 x 18 cm R\$ 2 / 3.000

I33 • BENEDITO CALIXTO *Floresta* óleo sobre tela assinado e datado 1894 inferior direito 60 x 72 cm R\$ 50 / 70.000



REGULAMENTO DO LEILÃO

1. Os organizadores diligenciaram com esmero e cuidado a confecção do catálogo e procuraram descrever tanto quanto possível as peças a serem leiloadas.
2. As obras de arte foram cuidadosamente examinadas antes do leilão e a Bolsa de Arte se responsabiliza por sua autenticidade. Na hipótese de divergência, desde que baseada em laudo firmado por perito idôneo, o arrematante poderá optar pela anulação de transação dentro do prazo de 3 (três) meses após a compra.
3. Considerando que as obras apresentadas são de propriedade de terceiros, entende-se a sua venda no estado em que se encontram. Por essa razão, solicitamos que procedam aos exames que desejarem antes do leilão. Não serão aceitas desistências após o arremate.
4. Todos os lotes estão sujeitos a um preço mínimo, indicado pelo proprietário, que poderá licitar pessoalmente ou através de representante.
5. O leiloeiro poderá receber ordens de compra com limites máximos indicados pelos interessados. Nesse caso um funcionário devidamente credenciado ficará incumbido de licitar até o limite autorizado.
6. Poderá ser solicitado aos arrematantes, após cada adjudicação, assinatura de termo de compromisso.
7. No ato da compra o arrematante pagará 30% (trinta por cento) como sinal e princípio de pagamento, mais 5% (cinco por cento) referente à comissão do Leiloeiro. O saldo deverá ser pago contra entrega da obra.
8. As obras de arte arrematadas deverão ser retiradas 2 (dois) dias após o término do leilão, por conta e risco do arrematante. A não retirada das obras dentro desse prazo será considerada como desistência, perdendo o licitante qualquer direito sobre o sinal.

editor Bolsa de Arte
design e produção gráfica Valéria Teixeira
fotografias Ricardo Rutkauska e Mario Grisolli
impressão Ipsis Gráfica e Editora

capa Ismael Nery (detalhe) lote 93
quarta capa Portinari (detalhe) lote 28

Bolsa de Arte do Rio de Janeiro 2010
Direitos reservados aos autores dos textos