

BOLSA DE ARTE
DO RIO DE JANEIRO
20 de agosto de 2009

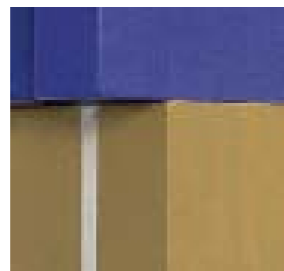

BOLSA DE ARTE
DO RIO DE JANEIRO

EXPOSIÇÃO

RIO DE JANEIRO

8 A 11 DE AGOSTO

DAS 11 ÀS 22H

RUA PRUDENTE DE MORAIS, 326

IPANEMA

TEL. [21] 2522 1544

SÃO PAULO

15 A 19 DE AGOSTO

DAS 11 ÀS 22H

RUA RIO PRETO, 63

TRAVESSA DA OSCAR FREIRE

TEL. [11] 3062 2333

TELEFONE PARA CONTATO

[11] 3062 2333

sp@bolsadearte.com

www.bolsadearte.com

LEILÃO

20 DE AGOSTO DE 2009

QUINTA ÀS 21H30

RUA OSCAR FREIRE, 379

JARDINS SÃO PAULO

LEILOEIRA

VIVIAN PEREZ

LEILOEIRO CONVIDADO

Walter Rezende

ÍNDICE

- ABELARDO ZALUAR 28, 29, 113
ALUÍSIO CARVÃO 34
AMILCAR DE CASTRO 51, 52, 69
ANTONIO DIAS 33
ANTONIO MANUEL 47
BANDEIRA 89, 92, 93
BAPTISTA DA COSTA 132
BARRIO 26, 27
BARSOTTI 73
BEATRIZ MILHAZES 99
BERNARD BOUTS 119
BIANCO 1, 2
BONADEI 121, 127
BRUNO GIORGI 13, 15
BURLE MARX 59
CARLOS SCLiar 4
CARYBÉ 3
CÍCERO DIAS 16, 17
CILDO MEIRELES 95
DACOSTA 11, 12, 14
DANIEL SENISE 103, 104
DECIO VIEIRA 116
DI CAVALCANTI 18, 19, 20, 122, 123
DIONÍSIO DEL SANTO 60, 61, 62
DJANIRA 126
EDUARDO SUED 63
ERNESTO NETO 100
FÉLIX ÉMILE TAUNAY 131
FRANS POST 128
FRANZ WEISSMANN 58, 68
GERCHMAN 112
GONÇALO IVO 31, 32
IANELLI 53, 54, 55
IBERÊ CAMARGO 7, 22
INIMÁ 124
IONE SALDANHA 38, 46, 56, 76, 77, 78
ISMAEL NERY 10
IVAN SERPA 80, 115
JAC LEIRNER 94
JANETE MUSATTI 96
JESUS SOTO 83, 84, 85
JORGE GUINLE 23
JOSÉ PEDROSA 21
JOSÉ RESENDE 40
LEDA CATUNDA 102
LOTHAR CHAROUX 72
LUIZ AQUILA 24
MABE 86, 87, 88, 90, 91
MARIA POLO 25
MATHEUS ROCHA PITA 117
MAURICIO NOGUEIRA LIMA 64, 65
MIRA SCHENDEL 35, 36, 37, 42, 43, 44, 45
NICOLAS ANTOINE TAUNAY 130
OSMAR DILLON 75, 114
PANCETTI 125
P H BENOIST 129
PICASSO 8, 120
PIZA 101
PORTINARI 6
ROBERTO MAGALHÃES 107, 108, 109
ROSANGELA RENÓ 98
RUBEM VALENTIM 70, 71
SERGIO CAMARGO 57
SIRON FRANCO 105, 106
TARSILA 9
TENREIRO 5, 79
THOMAS IANELLI 30
TOMIE OHTAKE 41, 50
TOYOTA 74
UBI BAVA 66, 67
VERGARA 97, 111
VIK MUNIZ 118
VOLPI 39
WAKABAYASHI 48, 49
WANDA PIMENTEL 81, 82
WESLEY DUKE LEE 110



1 [BIANCO] MADONA óleo sobre tela ass. dat. 1974 inf. dir. 77 x 56 cm R\$ 6 / 8.000

Reproduzido na pág. 85 do livro-documento *Bianco*, Léo Christiano Editorial Ltda., 1982.

2 [BIANCO] BOIADA óleo sobre eucatex ass. dat. inf. dir. dat. 1979 no verso
35,5 x 40 cm R\$ 3 / 5.000

3 [CARYBÉ] CAVALOS DA RAINHA óleo sobre tela ass. dat. 1969 inf. dir. ass. e situado
“série dos Cavalos da Rainha” Londres 1969 com catalogação Fundação Rio – Exposição
Itinerante Coleção Sul América no verso 47 x 60 cm R\$ 25 / 35.000



4 [CARLOS SCLIAR]
AUTORRETRATO
óleo sobre tela
ass. dat. 1940 sup. dir.
49 x 33 cm
R\$ 10 / 15.000

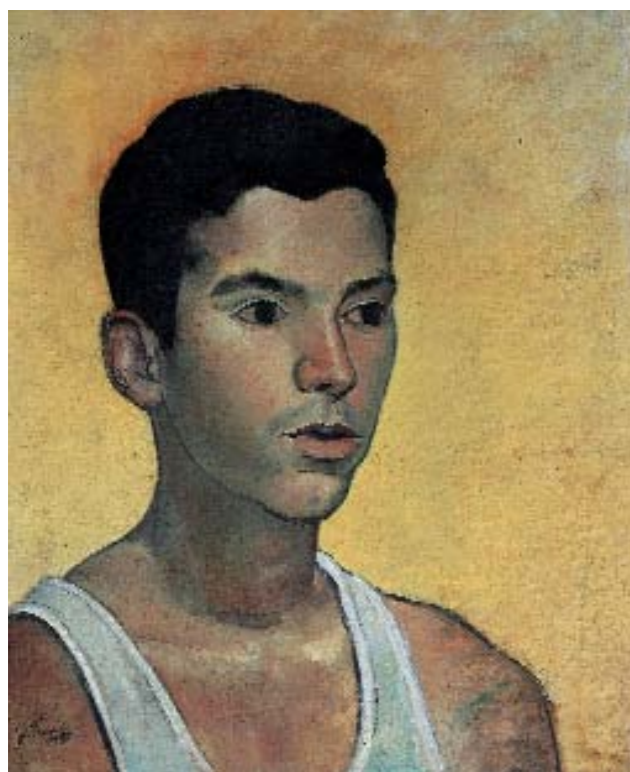

5 [TENREIRO]
FIGURA MASCULINA
óleo sobre tela
ass. dat. 1950 inf. esq.
e no verso
46 x 38 cm
R\$ 9 / 14.000

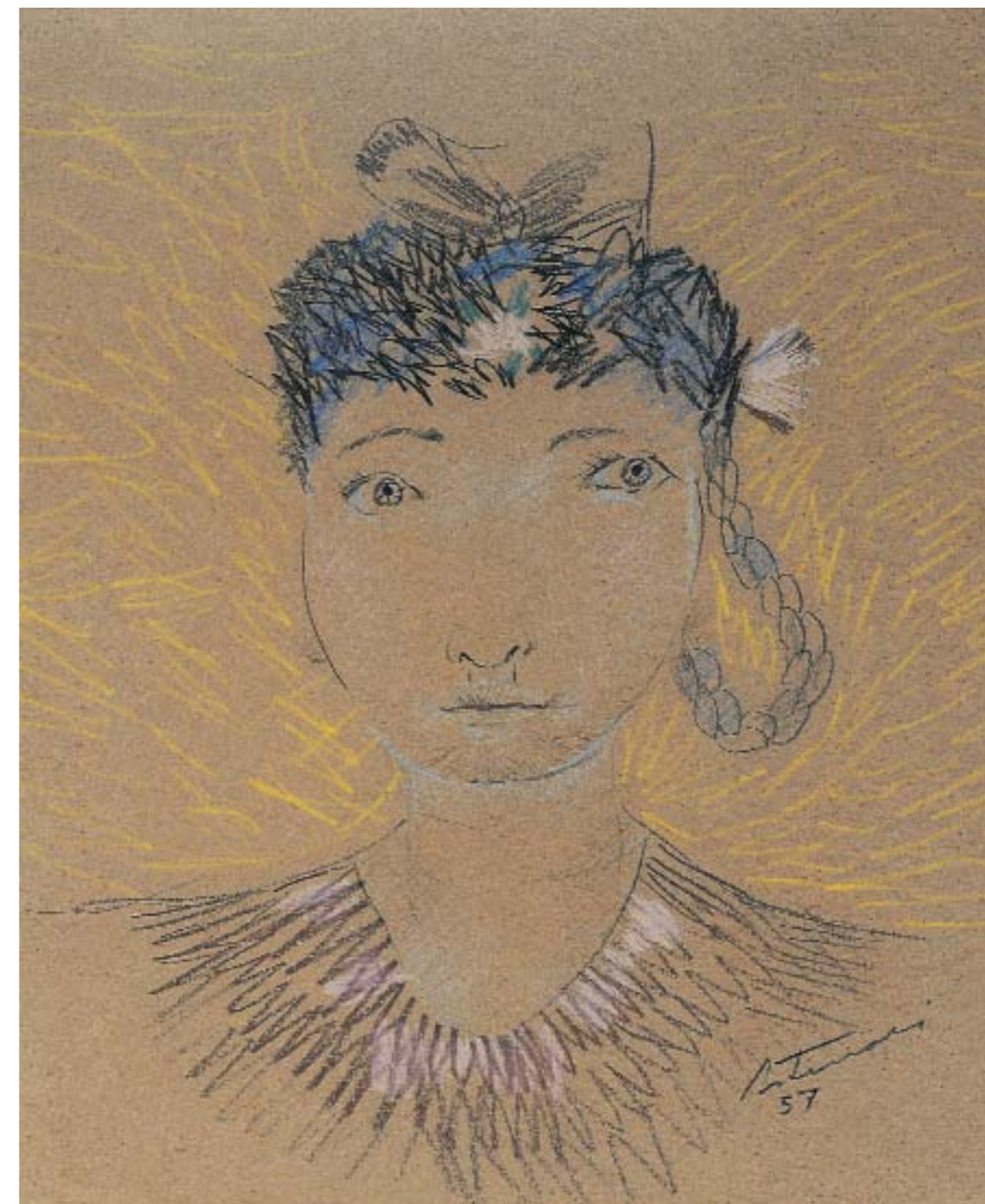

6 [PORTINARI] MENINA COM TRANÇA E LAÇO desenho a crayon colorido em papel pardo
ass. dat. 1957 inf. dir. 40 x 34 cm R\$ 40 / 60.000

Reproduzido na pág. 312, vol. IV, sob n. 4245 (FCO 5294) do Catálogo *Raisonné* do artista.



7 [IBERÊ CAMARGO] CASAL sanguínea
ass. dat. 1973 centro inf. 39 x 31 cm
R\$ 2 / 4.000

8 [PICASSO] SEM TÍTULO D'APRÈS PICASSO
litogravura ass. inf. dir. dat. 24 Juin XXXIII
e situado Boisgeloup inf. esq. 28,5 x 36,5 cm
R\$ 7 / 9.000

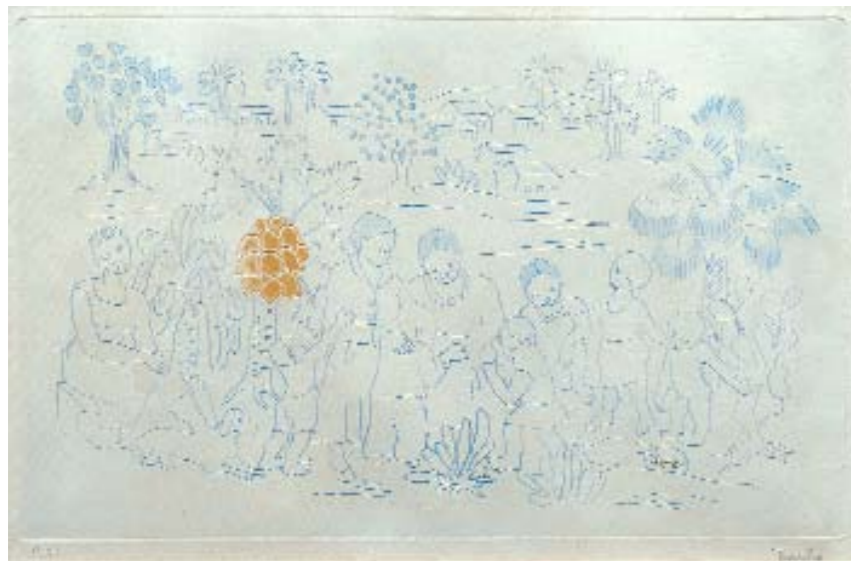

9 [TARSILA] GENTE DO POVOADO água forte ponta seca e relevo sobre
papellass inf. dir. ass. PA inf. esq. 28 x 44,5 cm R\$ 8 / 12.000

Reproduzido na pág. 146, vol. III do Catálogo *Raisonné* da artista.

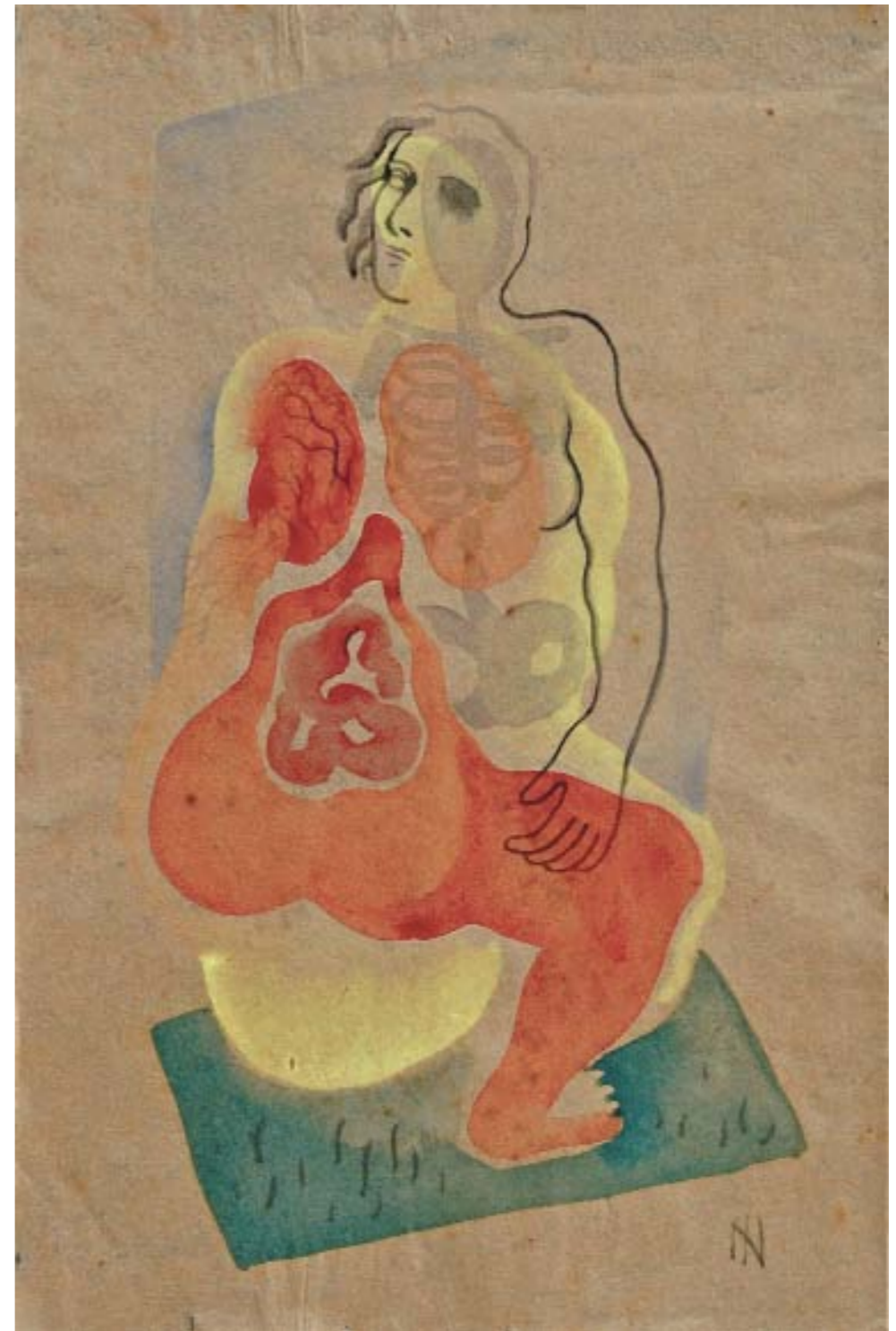

10 [ISMAEL NERY] DUAS FIGURAS VISCERAIS aquarela sobre papel ass. inf. dir.
24,3 x 16 cm R\$ 35 / 45.000

Com etiqueta no verso das exposições 19ª Bienal de São Paulo - Imaginários
Singulares 1987 e MAC-USP - 1984.
Ex-coleção Yutaka Sanematsu.



11 [DACOSTA] VENUS I óleo sobre tela
ass. inf. dir. titulado no verso 27 x 22 cm
R\$ 8 / 12.000

12 [DACOSTA] MENINA E BICICLETA
óleo sobre tela ass. dat. 1966 inf. dir.
titulado no verso 25 x 29 cm
R\$ 14 / 18.000

13 [BRUNO GIORGI] SÃO JORGE E O DRAGÃO
escultura em bronze patinado 1953
40 x 20 x 9 cm R\$ 14 / 18.000





14 [DACOSTA] VÊNUS óleo sobre tela ass. dat. 1975 inf. dir. e no verso 73 x 92 cm
R\$ 25 / 35.000

15 [BRUNO GIORGI]
MULHER NO ESPELHO
escultura em bronze patinado
98 x 52 x 50 cm
R\$ 40 / 60.000



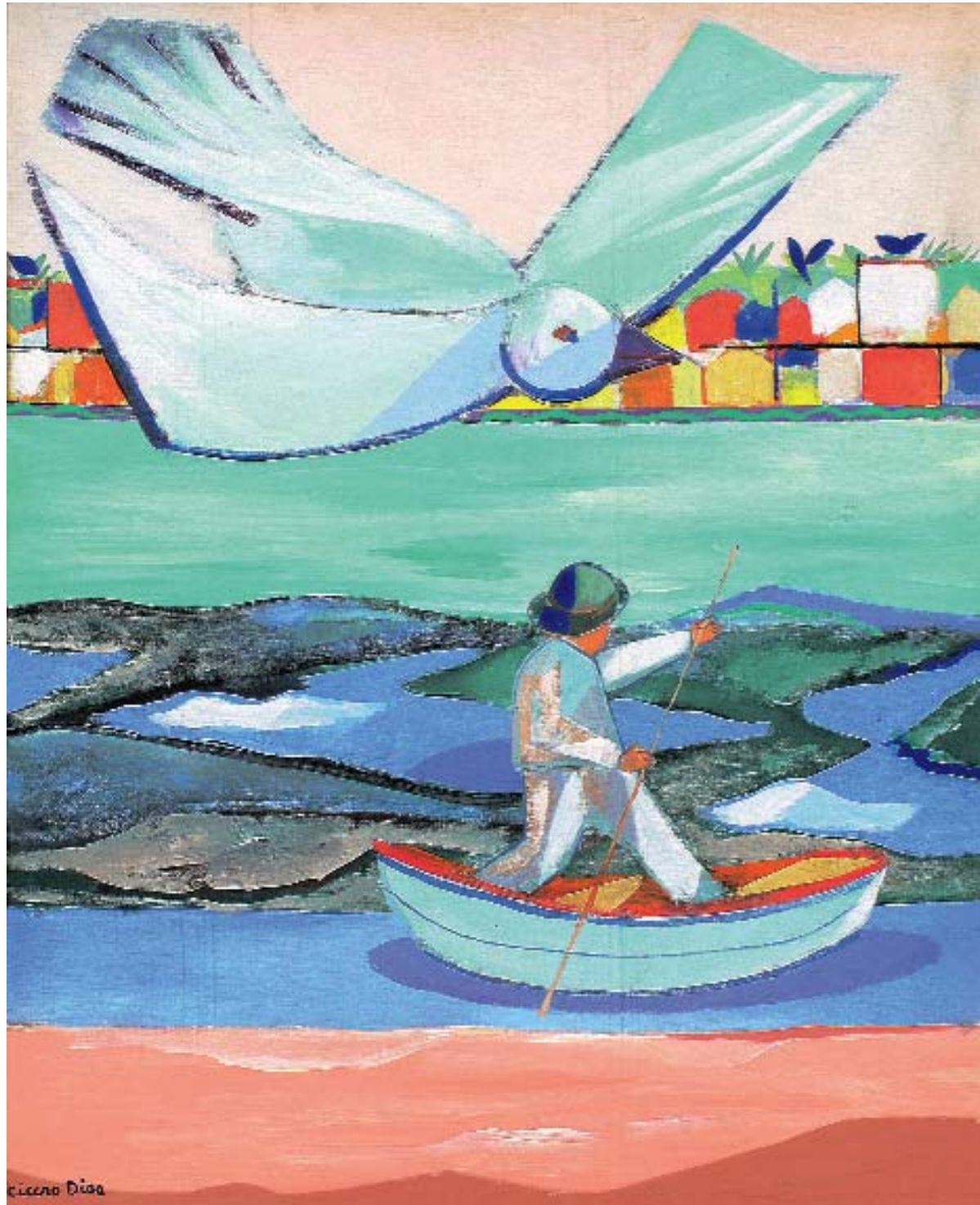

16 [CÍCERO DIAS] SEM TÍTULO óleo sobre tela ass. inf. esq. e no verso 73 x 60 cm
R\$ 70 / 90.000

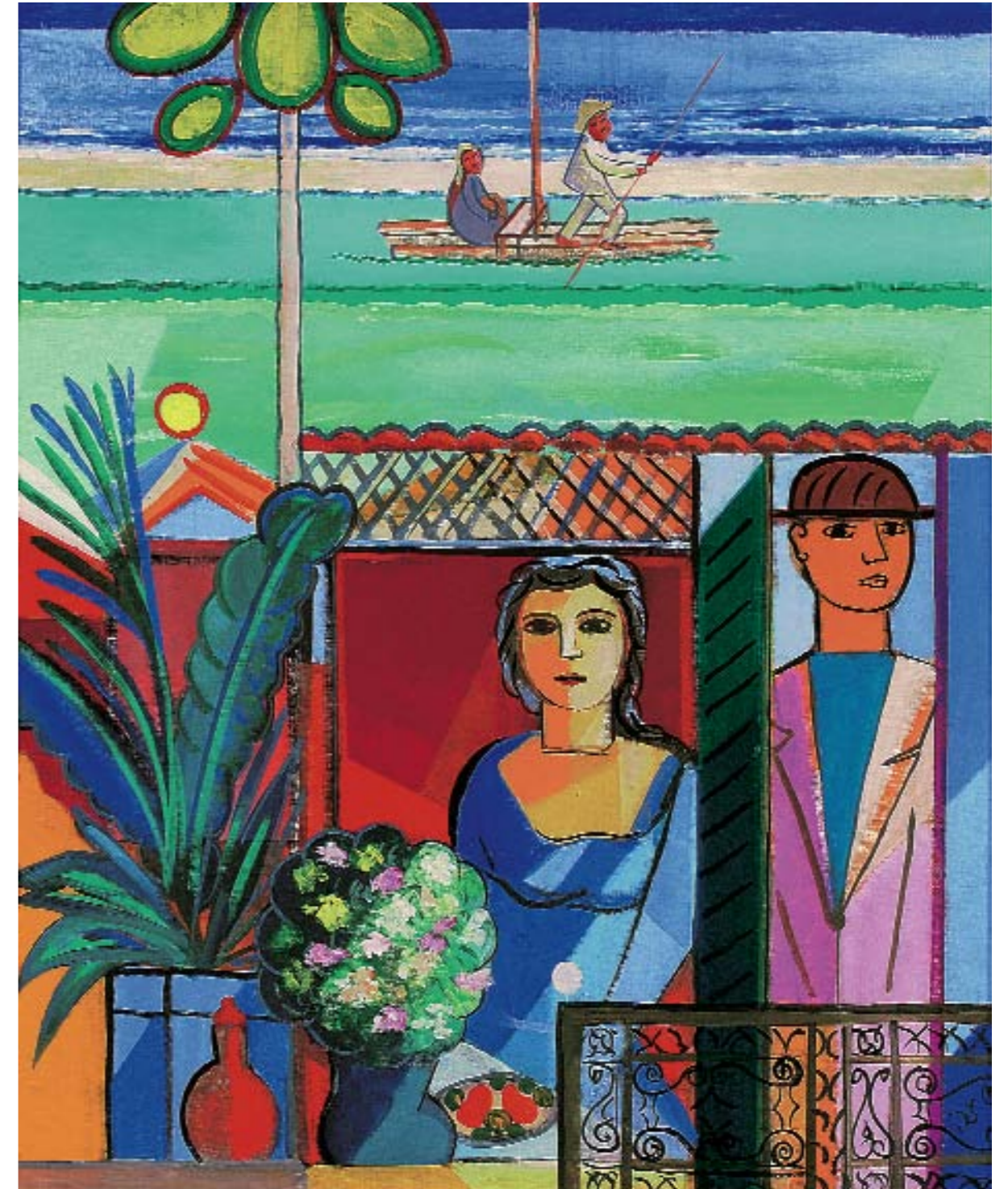

17 [CÍCERO DIAS] CASAL NA VARANDA óleo sobre tela ass. no verso 73 x 60 cm
R\$ 70 / 90.000

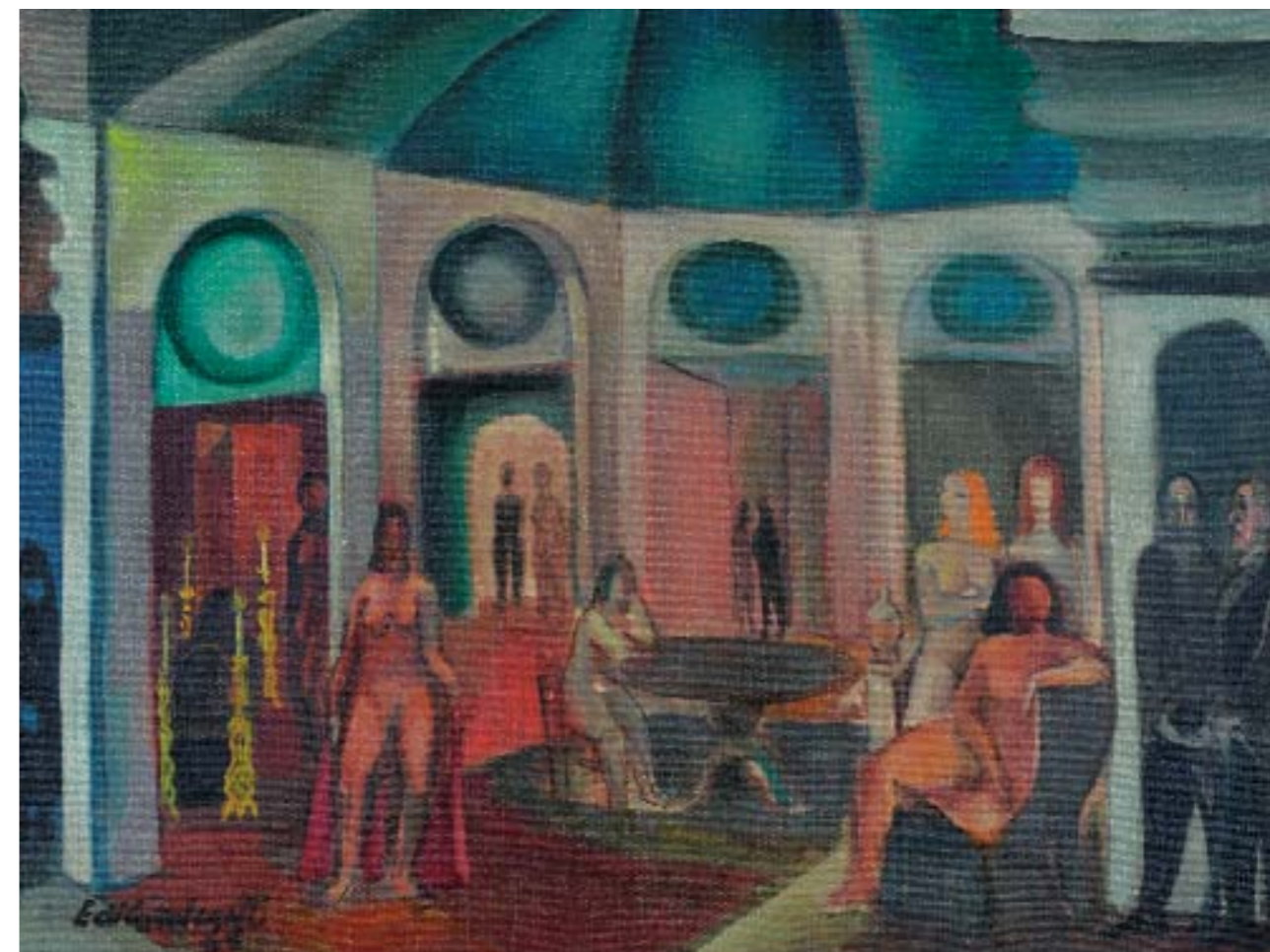

18 [DI CAVALCANTI] NU óleo sobre tela ass. inf. dir. 35 x 48 cm R\$ 300 / 400.000

Com etiqueta do MAM – São Paulo no verso.

Reproduzido no catálogo da Retrospectiva Di Cavalcanti – 1971, MAM-SP, catalogado sob o n. 473.
Ex-coleção Roberto Magalhães Suñe.

19 [DI CAVALCANTI] GATO NA JANELA óleo sobre tela ass. dat. 1966 inf. dir. 60 x 81 cm
R\$ 120 / 160.000

20 [DI CAVALCANTI] BORDEL óleo sobre tela ass. dat. 1966 inf. esq. 46 x 61 cm
R\$ 250 / 300.000

21 [JOSÉ PEDROSA] SEM TÍTULO escultura em bronze patinado 6/6
ass. no verso 26 x 65 x 15 cm R\$ 8 / 12.000

22 [IBERÊ CAMARGO] FIGURAS óleo sobre tela ass. dat. inf. dir. 1987
e no verso ass. titulado e situado PA dat 4-2-87 n. 5/87
27 x 35 cm R\$ 100 / 150.000

Reproduzido na pág. 146 do livro do artista (Banco Pactual, Silvia Roesler).





23 [JORGE GUINLE]
SEM TÍTULO
óleo sobre tela
com autenticação
no verso
62 x 135 cm
R\$ 20 / 30.000



24 [LUIZ AQUILA]
DA TERRA PARA A PINTURA
acrílica sobre tela
ass. inf. dir. 1992
e no verso
170 x 140 cm
R\$ 14 / 18.000



25 [MARIA POLO] POLÍPTICO óleo sobre tela ass. dat. 1973 inf. esq.
187 x 148 cm R\$ 20 / 30.000

Com etiqueta da Galeria Saramenha no verso.
Participou do Panorama de Arte Atual Brasileira – MAM-SP.



26 [BARRIO]
SEM TÍTULO
acrílica sobre tela e cartão
ass. dat. 1983 no verso
41 x 28 cm
R\$ 1 / 2.000

27 [BARRIO]
PERFEITO QUADRANTE
guache, nanquim e
acrílica sobre papel
ass. dat. 1986 inf. dir.
36 x 42 cm
R\$ 2 / 4.000

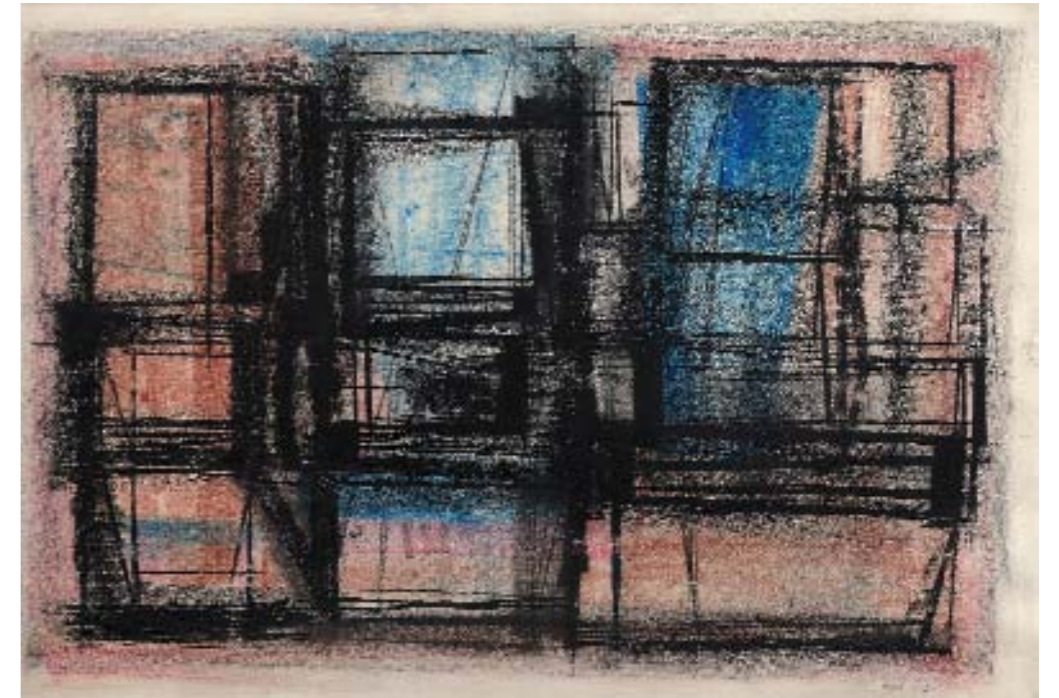

28 [ABELARDO ZALUAR]
SEM TÍTULO
pastel oleoso sobre papel
ass. inf. dir. 1958
48 x 71 cm
R\$ 4 / 6.000

29 [ABELARDO ZALUAR]
SEM TÍTULO
pastel oleoso sobre papel
ass. inf. dir. 1964
68,5 x 48,5 cm
R\$ 4 / 6.000





30 [THOMAS IANELLI] SEM TÍTULO óleo sobre tela ass. inf. dir. e no verso
80 x 110 cm R\$ 15 /20.000

31 [GONÇALO IVO] RIO S. FRANCISCO óleo sobre madeira ass. dat. 1992/93
Janeiro no verso 45 x 92 cm R\$ 15 /20.000

32 [GONÇALO IVO] SEM TÍTULO óleo sobre tela ass. dat. 1994 Jan/Fevereiro e
situado Lençóis - BA no verso 120 x 150 cm R\$ 20 /30.000

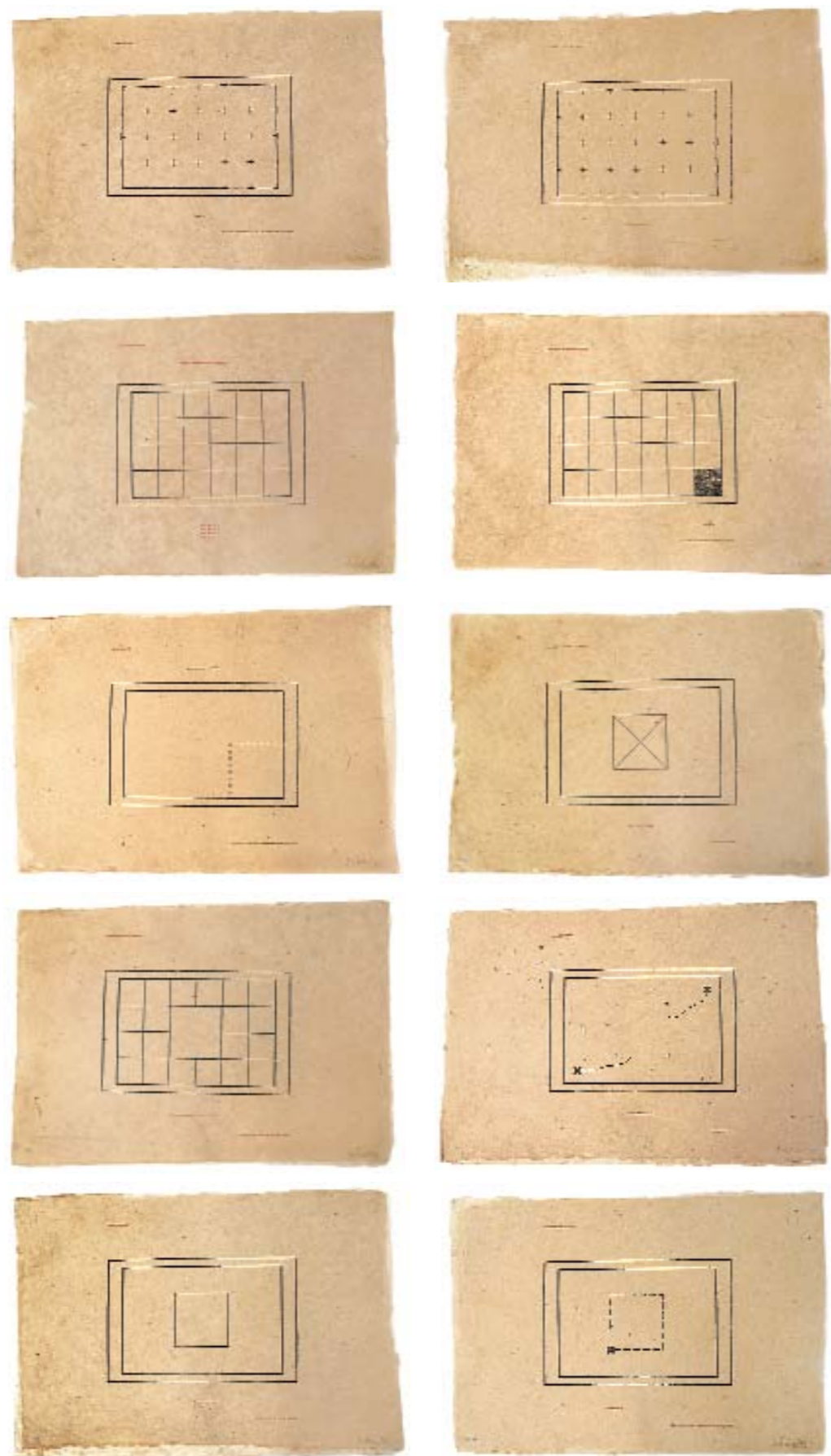

33 [ANTONIO DIAS] TRAMA xilogravuras em papel artesanal do Nepal álbum contendo 10 trabalhos cada folha numerada e assinada pelo artista 15/50 1996 57 x 83,5 cm (cada) R\$ 20 / 30.000

34 [ALUÍSIO CARVÃO] SEM TÍTULO acrílica sobre tela ass. dat. 1996 no verso 38 x 46 cm R\$ 9 / 14.000

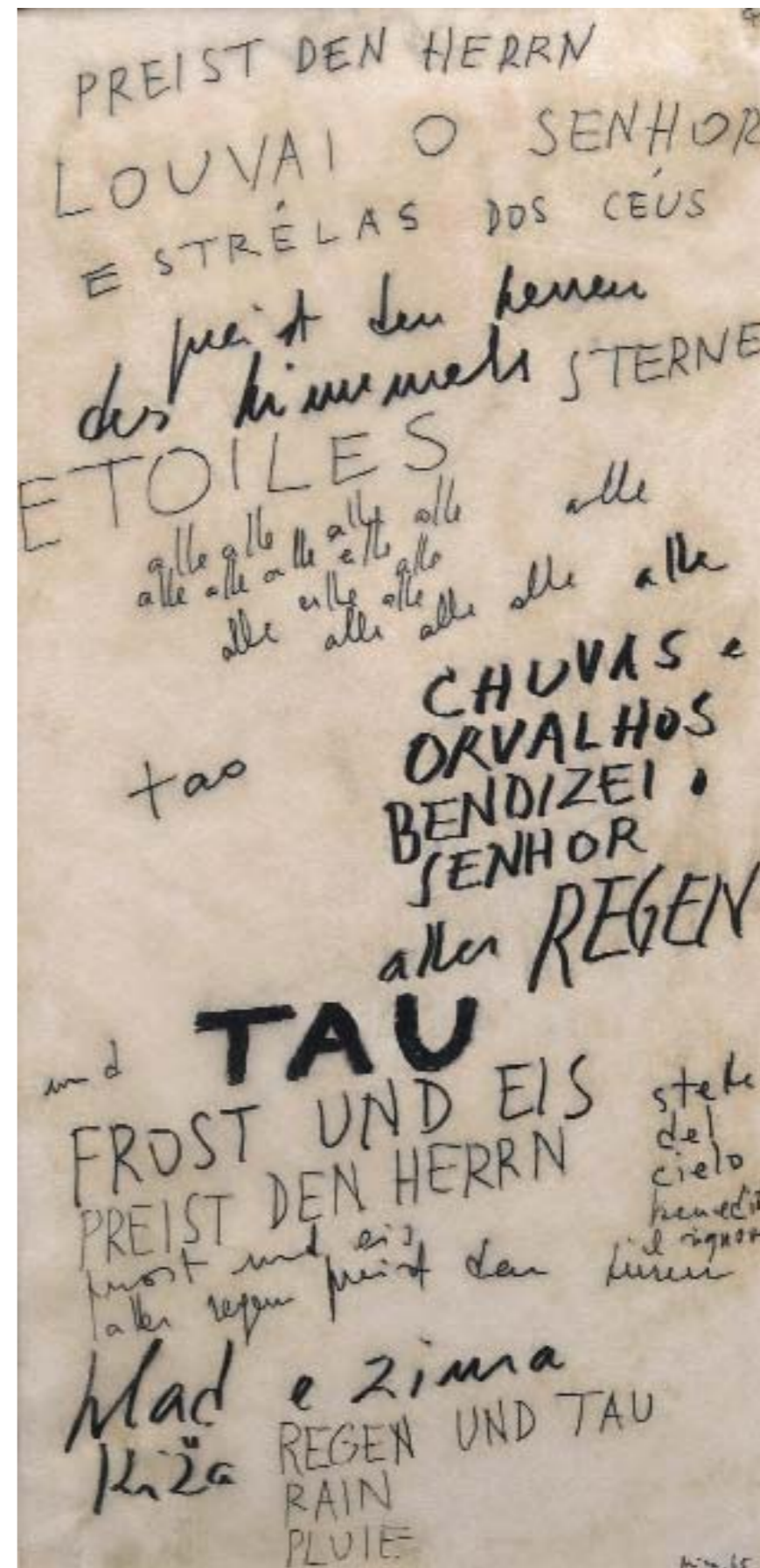
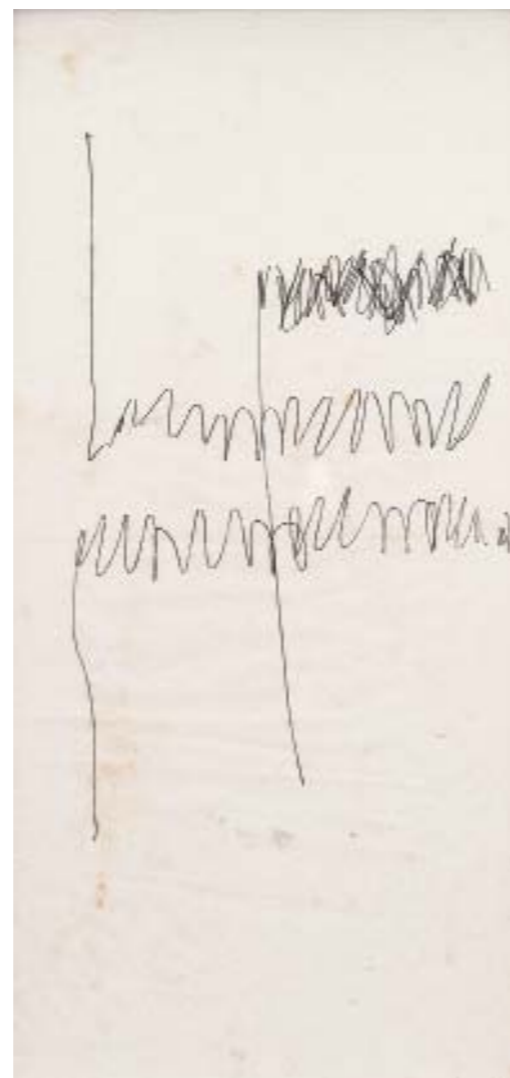

35 [MIRA SCHENDEL] SEM TÍTULO desenho sobre papel de arroz ass. dat. 1964 inf. dir. 46 x 22,5 cm R\$ 12 / 16.000

36 [MIRA SCHENDEL] SEM TÍTULO monotipia em papel de arroz ass. dat. 1964 inf. dir. 45 x 21 cm R\$ 10 / 15.000

37 [MIRA SCHENDEL] SEM TÍTULO desenho sobre papel de arroz ass. dat. 1965 inf. dir. 47 x 22 cm R\$ 70 / 90.000



38 [IONE SALDANHA]
SEM TÍTULO
têmpera sobre bambu
ass. sup. interna
alt. 170 cm
R\$ 35 / 45.000



39 [VOLPI] MASTRO E BANDEIRAS têmpera sobre tela ass. no verso 48 x 72 cm
R\$ 180 / 220.000



40 [JOSÉ RESENDE]
PASSANTE
escultura em aço
inoxidável
179 x 16 x 49,5 cm
R\$ 30 / 40.000

41 [TOMIE OHTAKE]
SEM TÍTULO
óleo sobre tela
ass. dat. 1969 inf. esq.
135 x 100 cm
R\$ 180 / 220.000



42 [MIRA SCHENDEL] SEM TÍTULO monotipia sobre papel de arroz
ass. dat. 1964 inf. dir. 47 x 22 cm R\$ 12 / 16.000

43 [MIRA SCHENDEL] SEM TÍTULO monotipia sobre papel de arroz
ass. dat. 1966 inf. dir. 46 x 21,5 cm R\$ 12 / 16.000

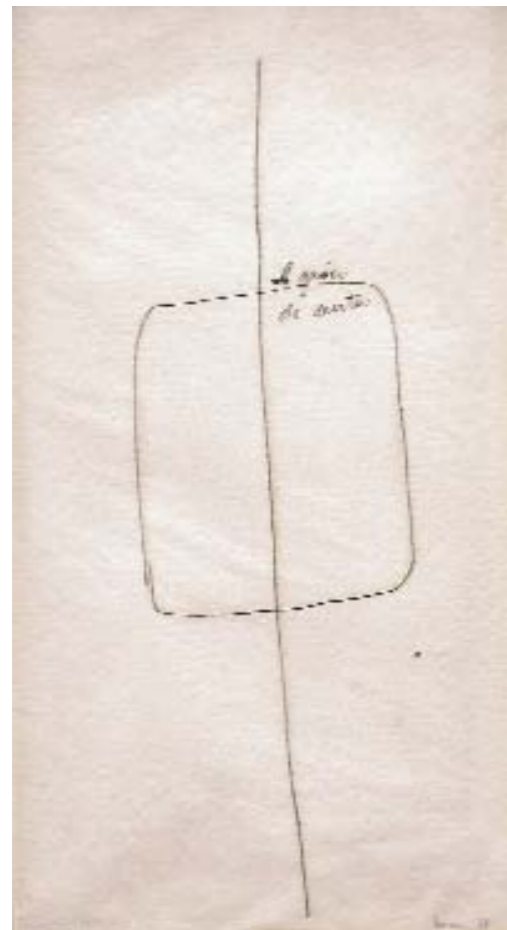

44 [MIRA SCHENDEL]
COMPOSIÇÃO EM OCRE
óleo sobre papel de arroz
ass. dat. 1975 inf. dir.
39,5 x 29 cm
R\$ 90 / 120.000

45 [MIRA SCHENDEL]
COMPOSIÇÃO EM PRETO
têmpera sobre juta
ass. dat. 1963 no verso
30 x 22 cm
R\$ 90 / 120.000



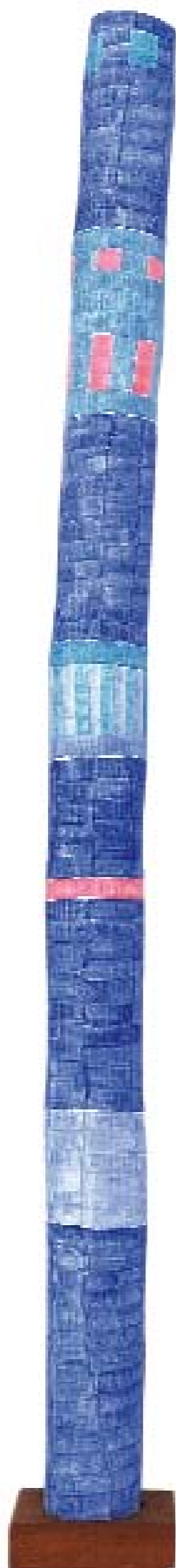

46 [IONE SALDANHA]
SEM TÍTULO
têmpera sobre bambu
ass. sup. interna
200 x 11 cm
R\$ 30 / 40.000



47 [ANTONIO MANUEL] SEM TÍTULO acrílica sobre tela ass. dat. 1983 no verso
40 x 50 cm R\$ 8 / 10.000

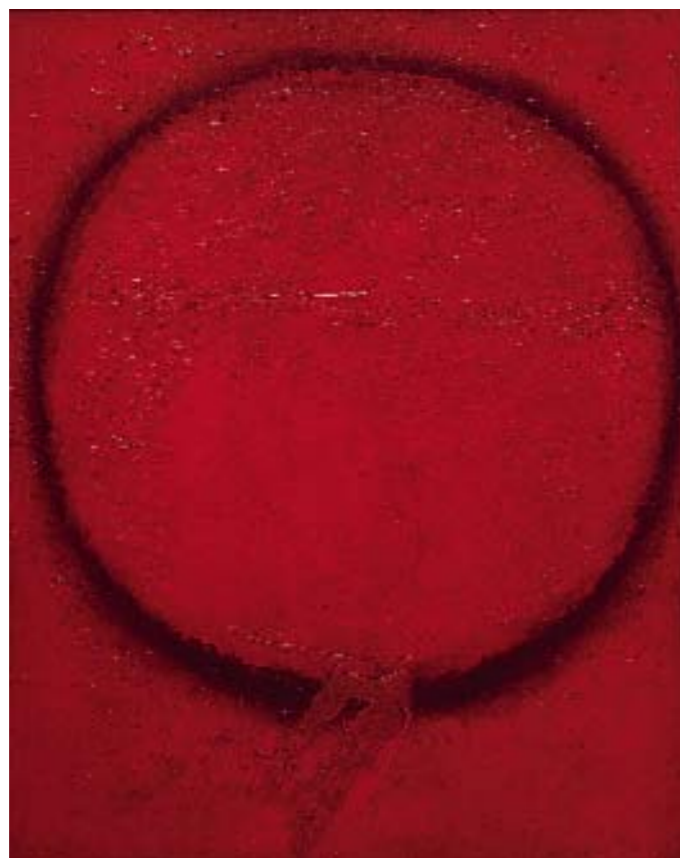

48 [WAKABAYASHI] PINTURA 66 N.3 óleo sobre tela ass. dat. 1966 esq. inf. 215 x 172 cm
R\$ 40 / 50.000

49 [WAKABAYASHI] SEM TÍTULO óleo sobre tela ass. dat. 1966 sup. dir. 216 x 172,5 cm
R\$ 40 / 50.000

50 [TOMIE OHTAKE] SEM TÍTULO óleo sobre tela ass. dat. 1990 inf. esq.
ass. dat. 1990 no verso 150 x 150 cm R\$ 80 / 100.000

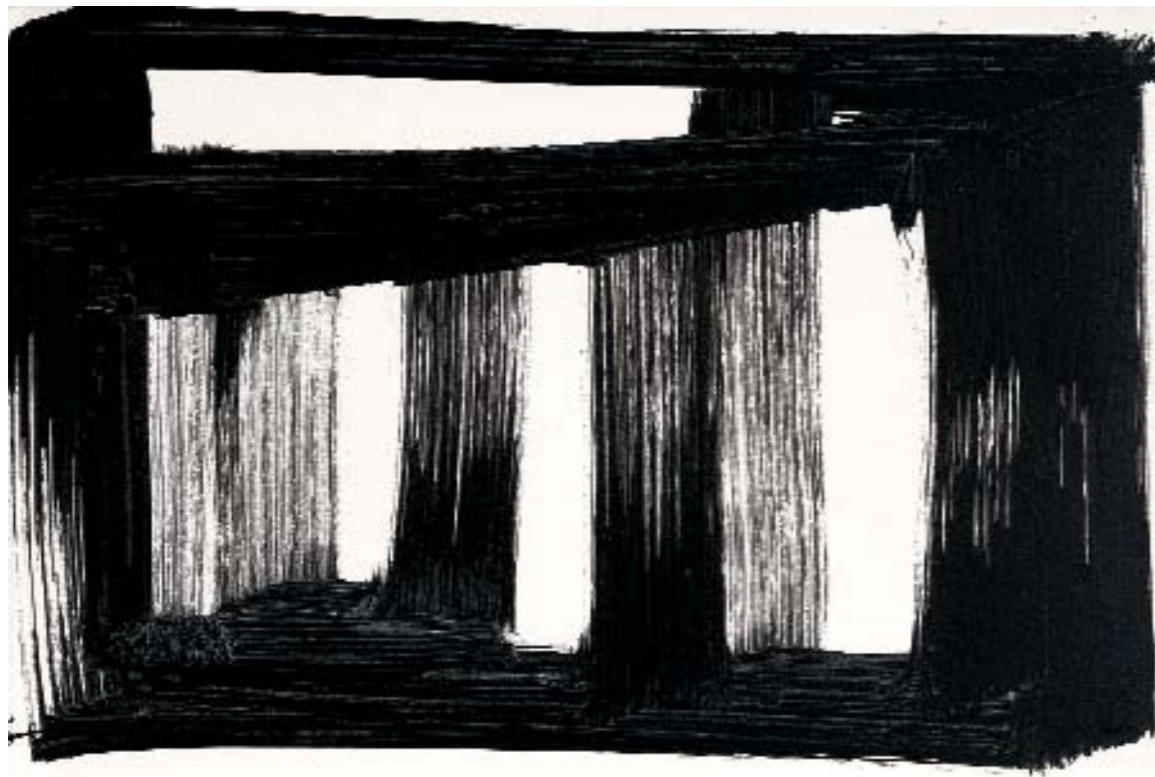

51 [AMILCAR DE CASTRO] SEM TÍTULO acrílica sobre eucatex ass. dat. 1988 no verso
58 x 88 cm R\$ 10 / 14.000



52 [AMILCAR DE CASTRO] SEM TÍTULO acrílica sobre tela ass. dat. 1999 no verso
130 x 200 cm R\$ 40 / 60.000

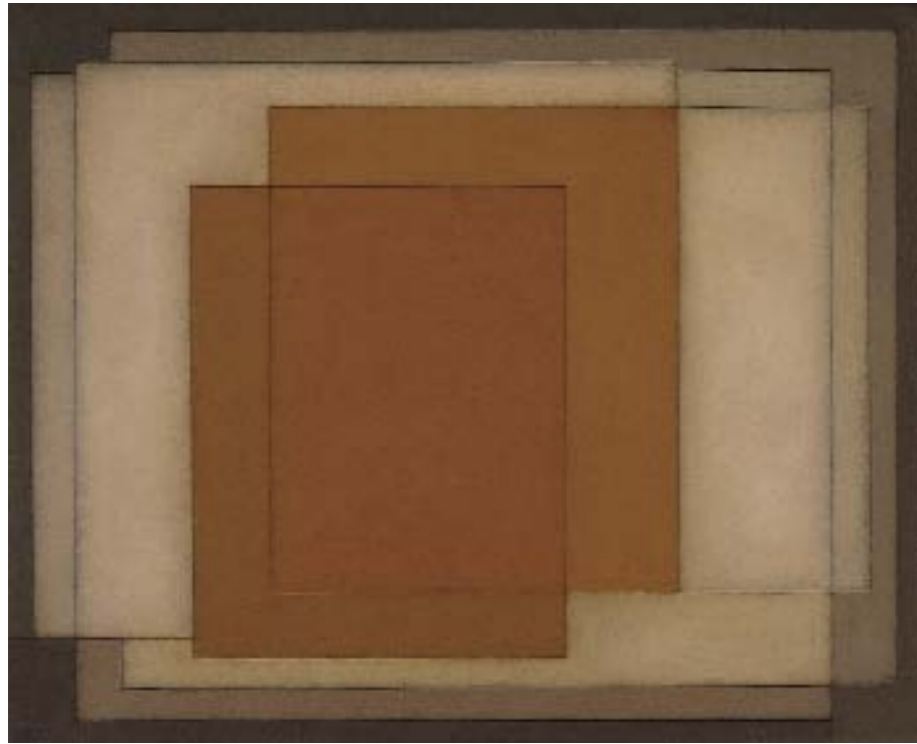

53 [IANELLI]
SEM TÍTULO
têmpera sobre tela
ass. dat. 1976 inf. esq.
90 x 100 cm
R\$ 70 / 90.000

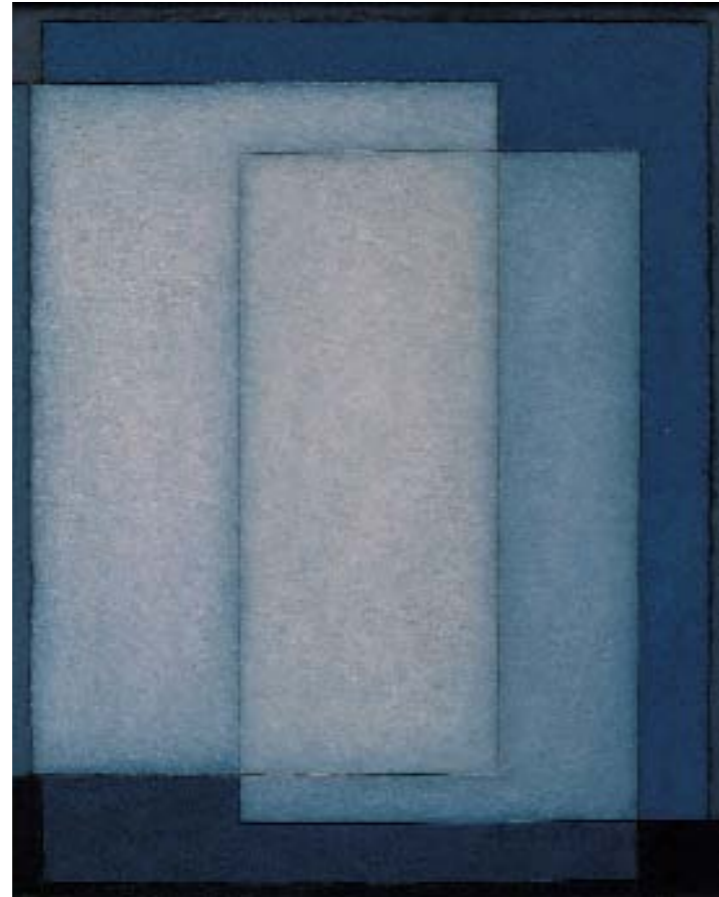

54 [IANELLI]
SEM TÍTULO
têmpera sobre tela
ass. inf. dir
100 x 80 cm
R\$ 80 / 120.000



55 [IANELLI] COMPOSIÇÃO EM VERDE têmpera sobre tela ass. inf. dir.
180 x 130 cm R\$ 120 / 160.000

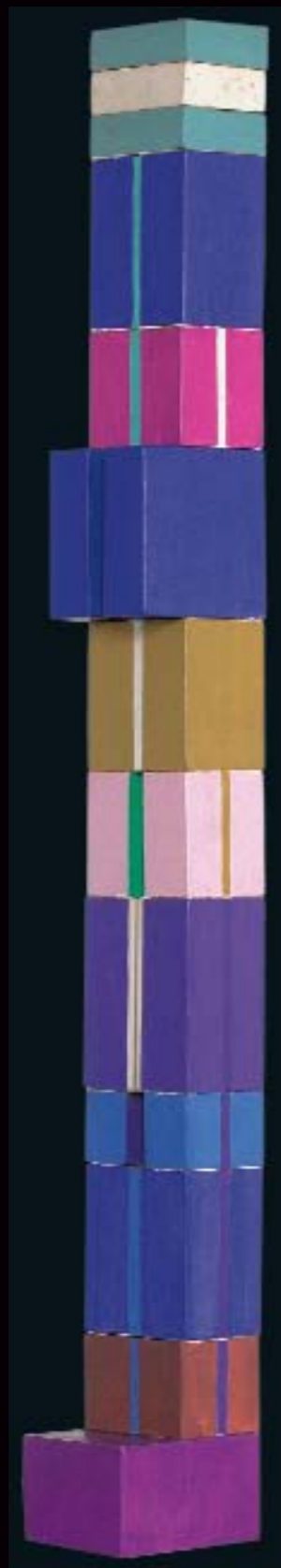

56 [IONE SALDANHA] SEM TÍTULO escultura em madeira pintada ass. na base
71 x 7 x 7,5 cm R\$ 20 / 30.000

57 [SERGIO CAMARGO] SEM TÍTULO escultura em mármore de Carrara
32 x 60 x 28 cm R\$ 200 / 250.000



58 [FRANZ WEISSMANN]
SEM TÍTULO
escultura em ferro pintado
ass. dat. 1980 na base
alt. 242 cm
R\$ 120 / 160.000



59 [BURLE MARX] COMPOSIÇÃO óleo sobre tela ass. dat. 1968 inf. dir. 81 x 100 cm
R\$ 70 / 90.000

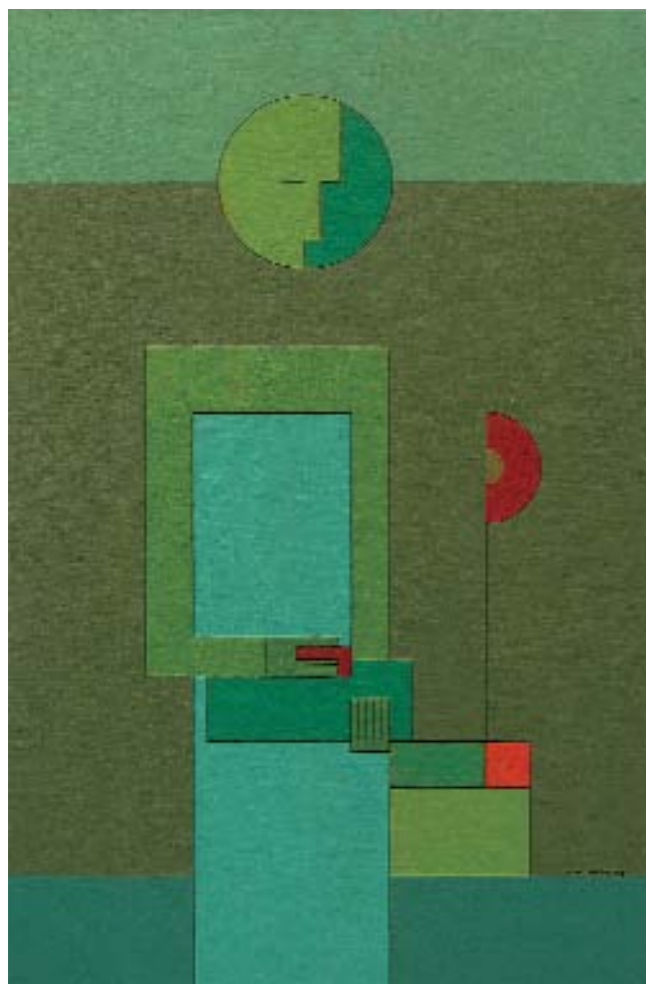

60 [DIONÍSIO DEL SANTO]
MULHER E FLOR
óleo e têmpera sobre tela
ass. dat. 1980 inf. dir.
e no verso
81 x 53,5 cm
R\$ 15 / 20.000

61 [DIONÍSIO DEL SANTO]
BICHO DORMINDO E
PÁSSAROS NA PAISAGEM
óleo e têmpera sobre tela
ass. dat. 1987 inf. dir.
e no verso
76 x 90 cm
R\$ 16 / 22.000

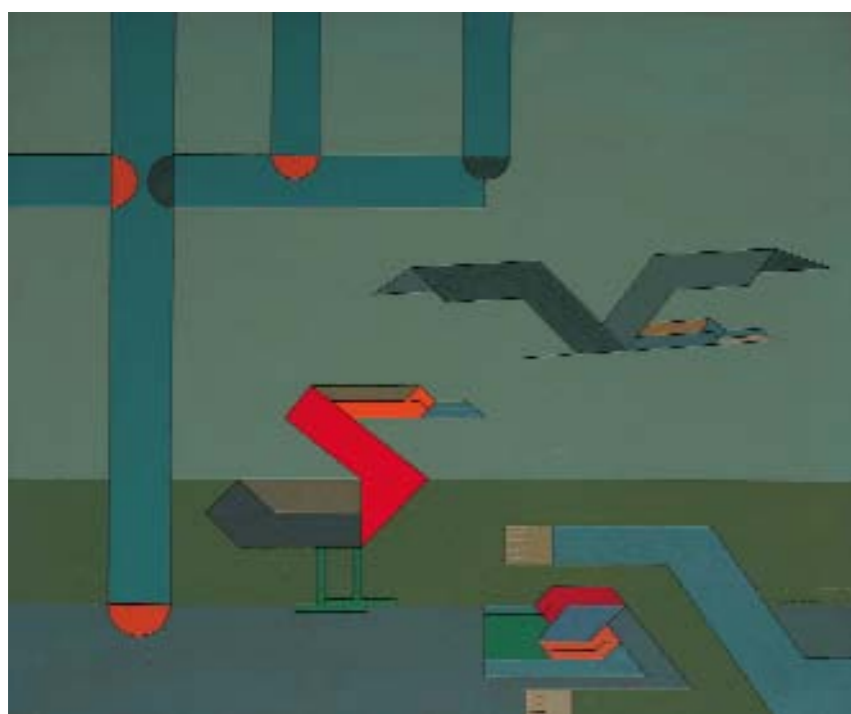

62 [DIONÍSIO DEL SANTO] SEM TÍTULO óleo e têmpera sobre tela
ass. inf. dir. 1983 e no verso 76 x 58 cm R\$ 20 / 25.000

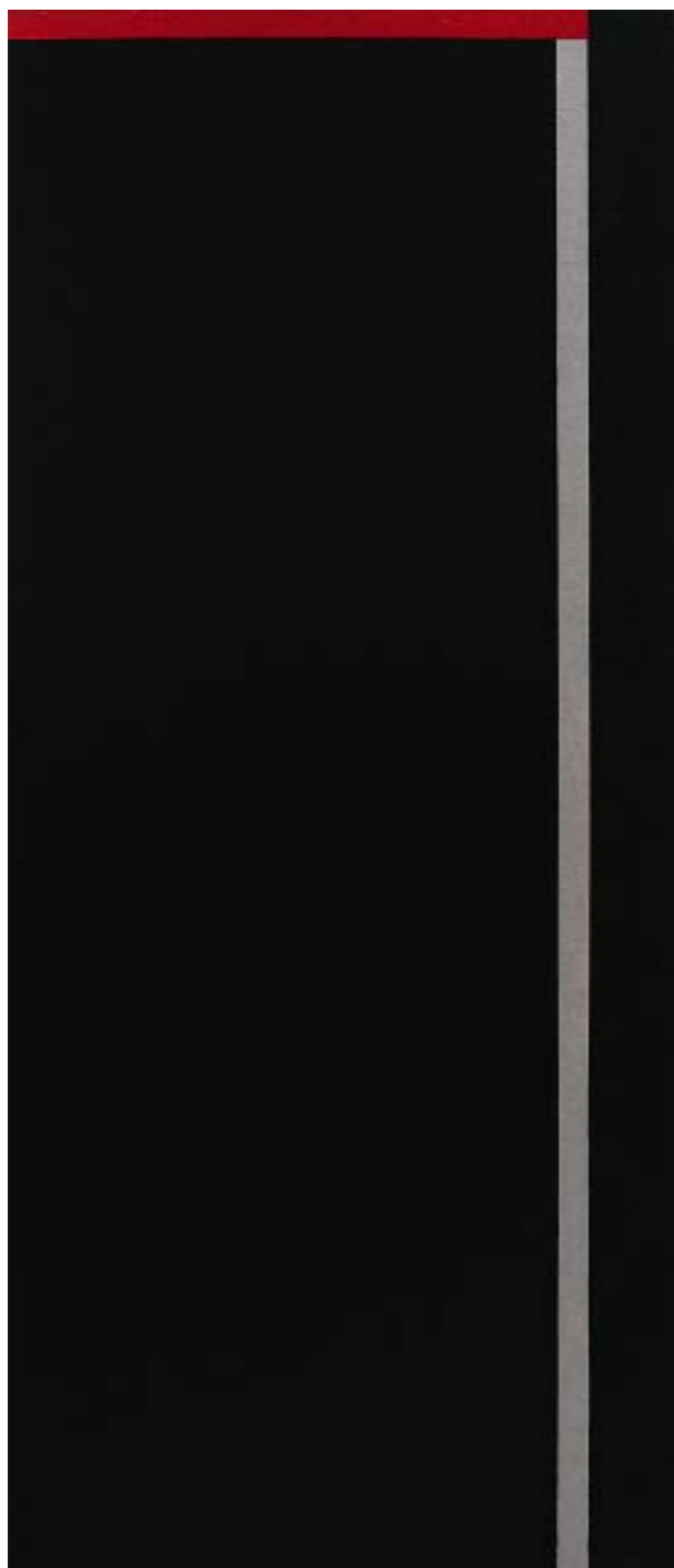

63 [EDUARDO SUED]
SEM TÍTULO
óleo sobre tela
ass. no verso
210 x 90 cm
R\$ 25 / 35.000

64 [MAURICIO
NOGUEIRA LIMA]
ABERTURA/AMARELOS-CARMIN
acrílica sobre tela
ass. dat. 1987 e
titulado no verso
80 x 80 cm
R\$ 30 / 40.000

65 [MAURICIO
NOGUEIRA LIMA]
ABERTURA/VERDES-VERMELHOS
acrílica sobre tela
ass. dat. 1987 e
titulado no verso
80 x 80 cm
R\$ 30 / 40.000

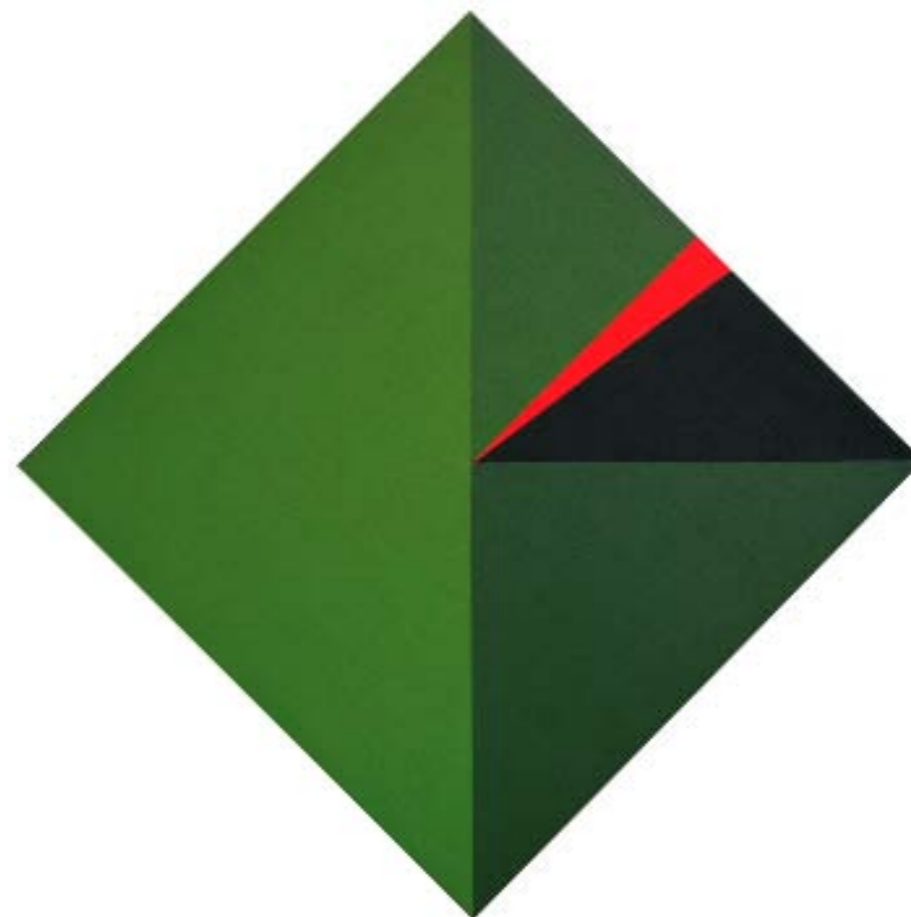
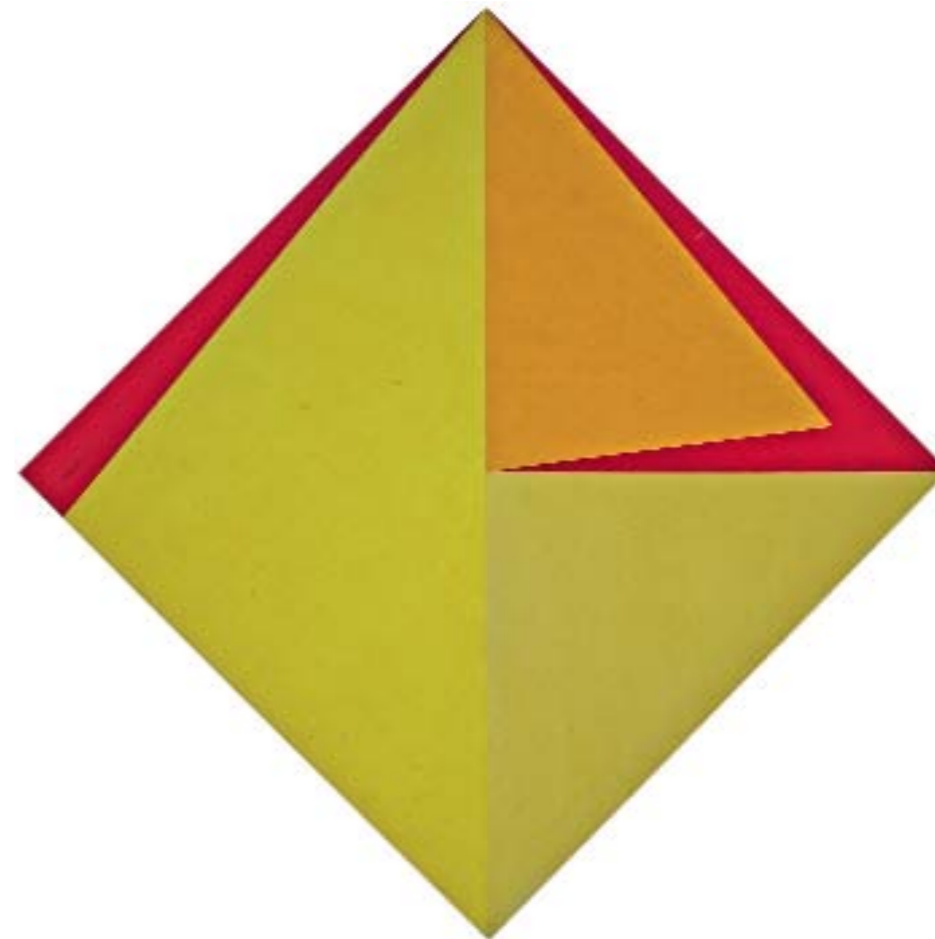

66 [UBI BAVA]
SEM TÍTULO
guache sobre cartão
27 x 27 cm
R\$ 9 / 14.000



67 [UBI BAVA]
SEM TÍTULO
guache sobre cartão
27 x 27 cm
R\$ 9 / 14.000



68 [FRANZ WEISSMANN]
SEM TÍTULO
escultura em alumínio pintado
ass. dat. 1987 P/A na base.
31 x 25 x 25 cm
R\$ 12 / 16.000



69 [AMILCAR DE CASTRO]
SEM TÍTULO
escultura em ferro recortado
ass. no verso
27,5 x 31 x 12 cm
R\$ 20 / 30.000



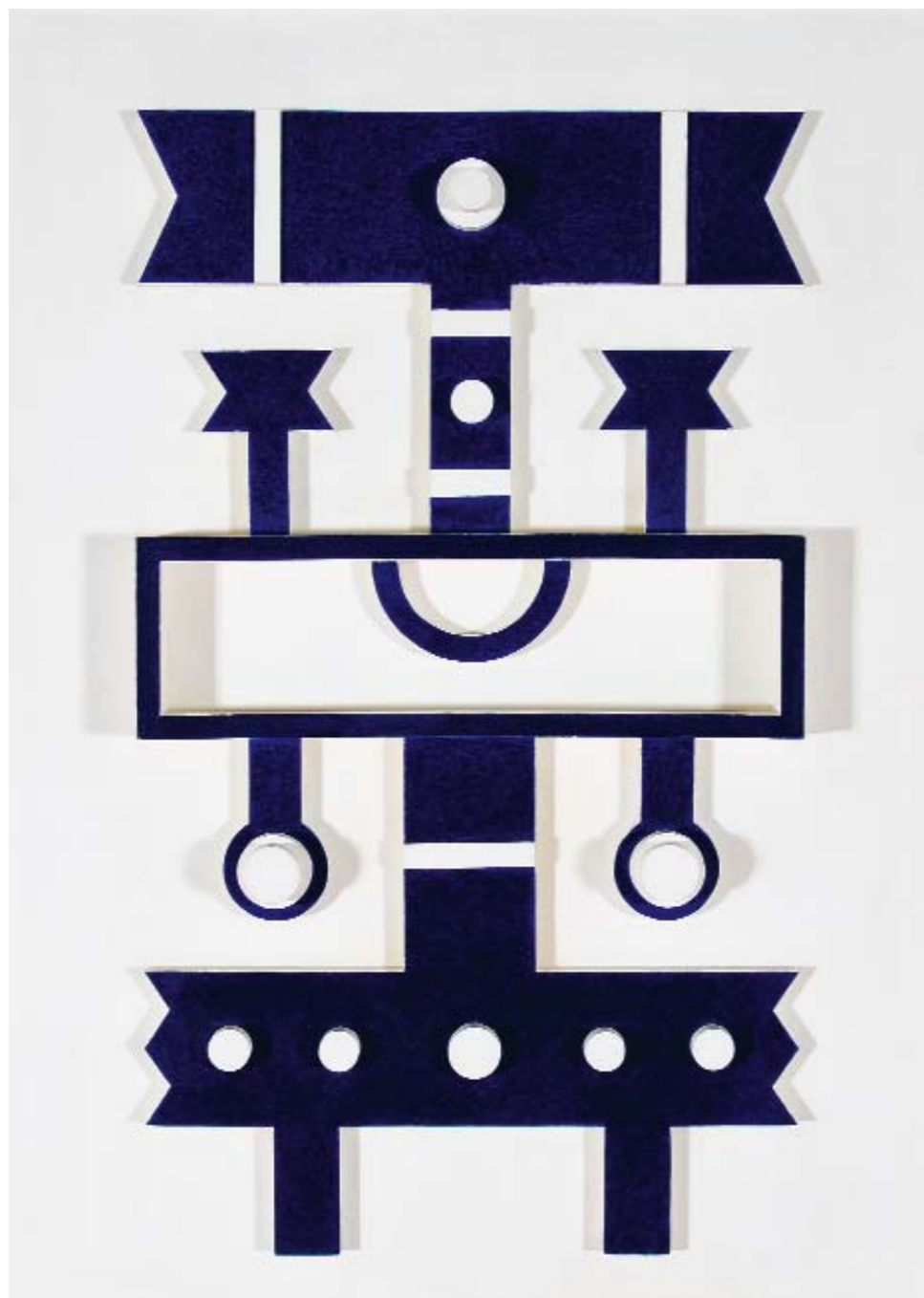

70 [RUBEM VALENTIM] EMBLEMA RELEVO – PINTURA 3 acrílica sobre compensado
ass. dat. titulado e situado Brasília 1967 no verso 102 x 75 cm R\$ 60 / 80.000

Com etiqueta da Bienal de São Paulo de 1967.



71 [RUBEM VALENTIM] COMPOSIÇÃO 12 óleo sobre tela
ass. dat. 1962 titulado e situado no verso 100 x 70 cm R\$ 120 / 160.000



72 [LOTHAR CHAROUX] SEM TÍTULO acrílica sobre tela
ass. inf. esq. no verso 100 x 35 cm R\$ 20 / 30.000

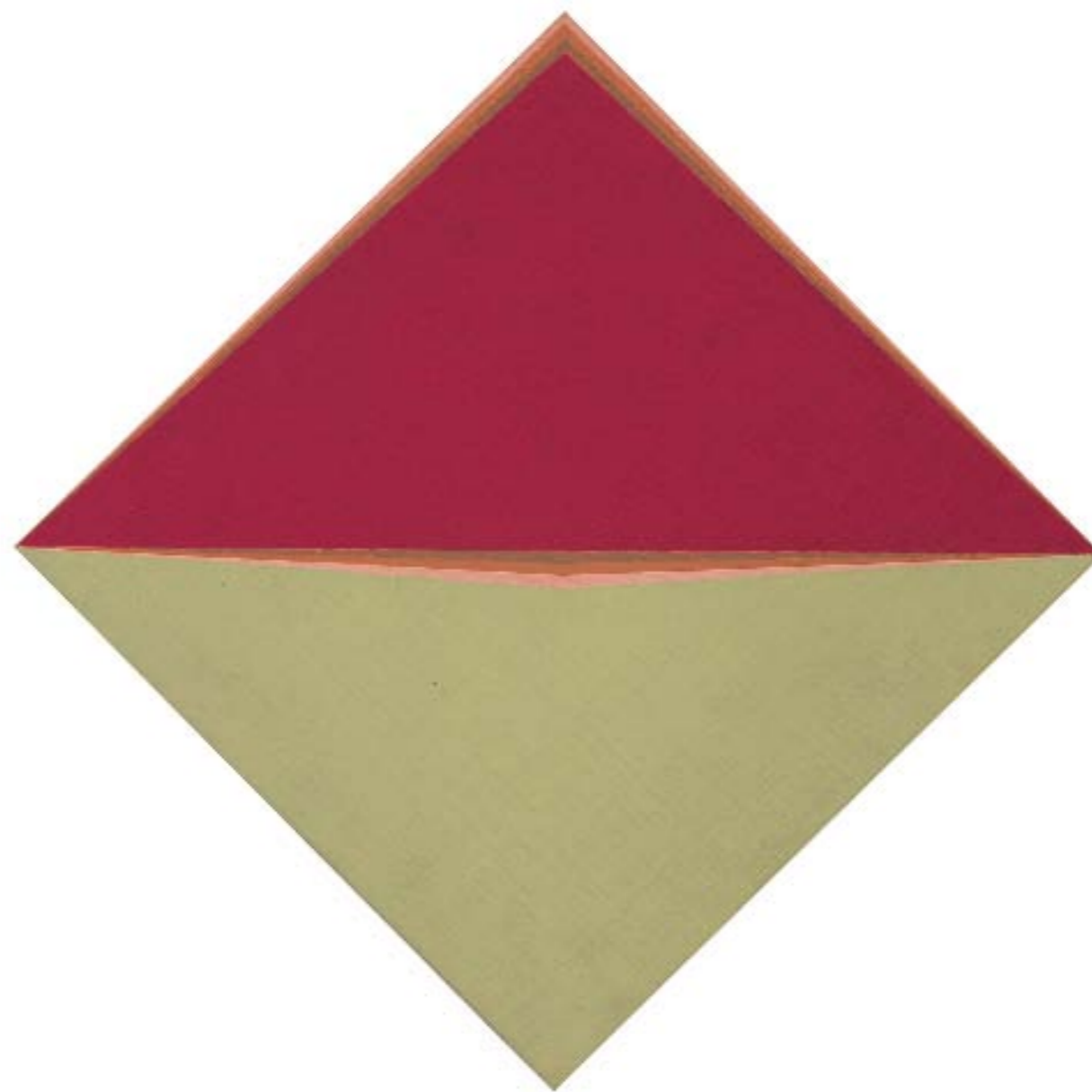

73 [BARSOTTI] INTERVALOS COORDENADOS VII
acrílica vinílica sobre tela e duratex ass. dat. 1980 e
titulado no verso 42,4 x 42,8 cm R\$ 35 / 45.000



74 [TOYOTA] ESPAÇO NEGATIVO escultura em alumínio e fórmica
ass. dat. 1973 e situado São Paulo Brasil no verso 140 x 26 x 75 cm
R\$ 8 / 12.000



75 [OSMAR DILLON] SEM TÍTULO objeto em duratex, laca e metais
1/5 ass. dat. 1972 no verso diam. 73 cm R\$ 6 / 8.000



76 [IONE SALDANHA]

a. SEM TÍTULO
têmpera sobre madeira
222 x 3 x 2 cm

b. SEM TÍTULO
têmpera sobre madeira
222 x 3 x 2 cm

R\$ 8 / 12.000 (cada)

77 [IONE SALDANHA]

SEM TÍTULO
têmpera sobre madeira
ass. dat. nov 1988 inf.
no verso
81 x 12 x 1,5 cm
R\$ 7 / 9.000

78 [IONE SALDANHA]

SEM TÍTULO
acrílica sobre madeira
ass. dat. 1991 sup. esq.
no verso
95,5 x 8 x 1,5 cm
R\$ 7 / 9.000





79 [TENREIRO] COMPOSIÇÃO VERDE-BRANCO escultura em madeira pintada
ass. dat. 1975 e titulada no verso 62 x 58 x 14 cm R\$ 25 / 35.000

80 [IVAN SERPA] DA SÉRIE AMAZÔNICA N. 5 acrílica sobre tela
ass. dat. 1968 e titulado no verso 102 x 52 cm R\$ 80 / 110.000



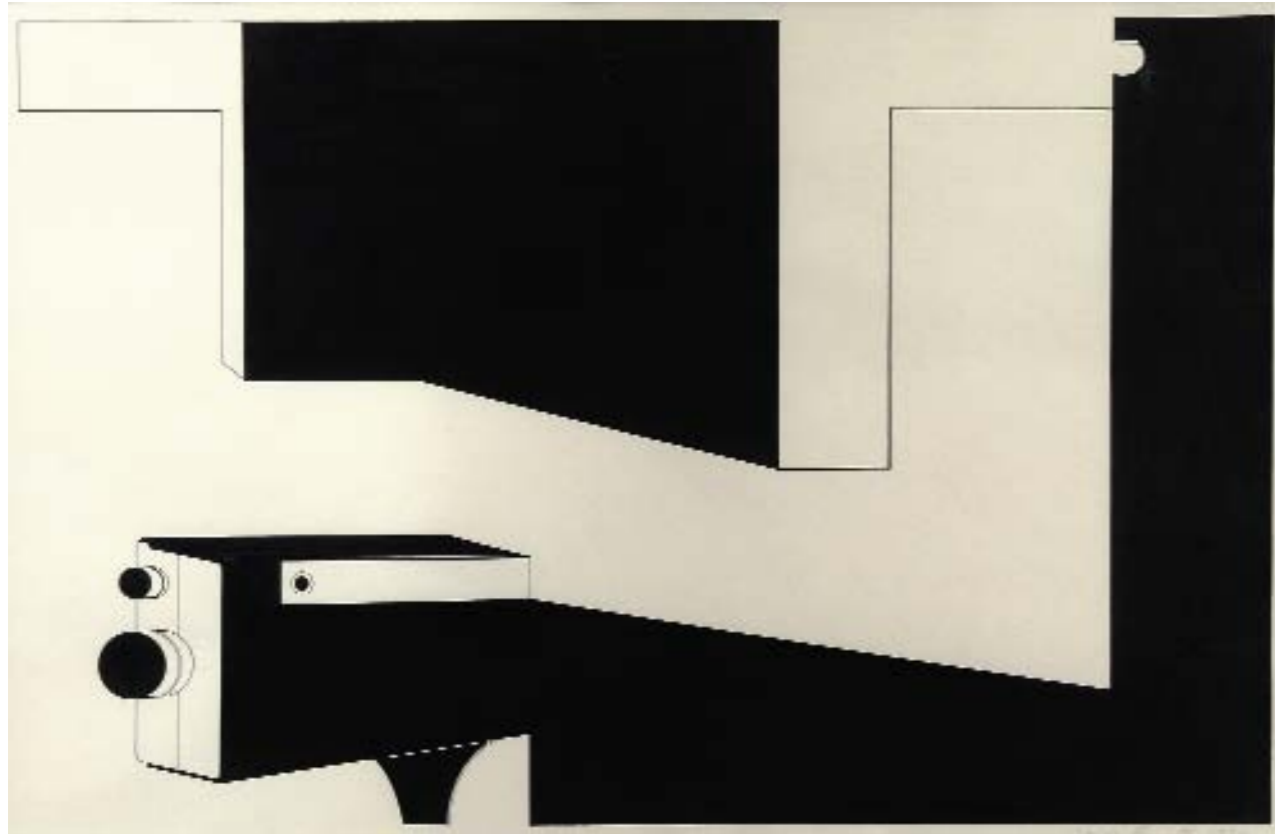

81 [WANDA PIMENTEL] SEM TÍTULO nanquim e acrílica sobre papel ass. dat. 1972 inf. dir.
36 x 56 cm R\$ 7 / 9.000



82 [WANDA PIMENTEL] DOIS IRMÃOS, GÁVEA E PEDRA BONITA N.10 acrílica sobre tela
ass. dat. 1987 e titulado no verso 80 x 110 cm R\$ 12 / 18.000

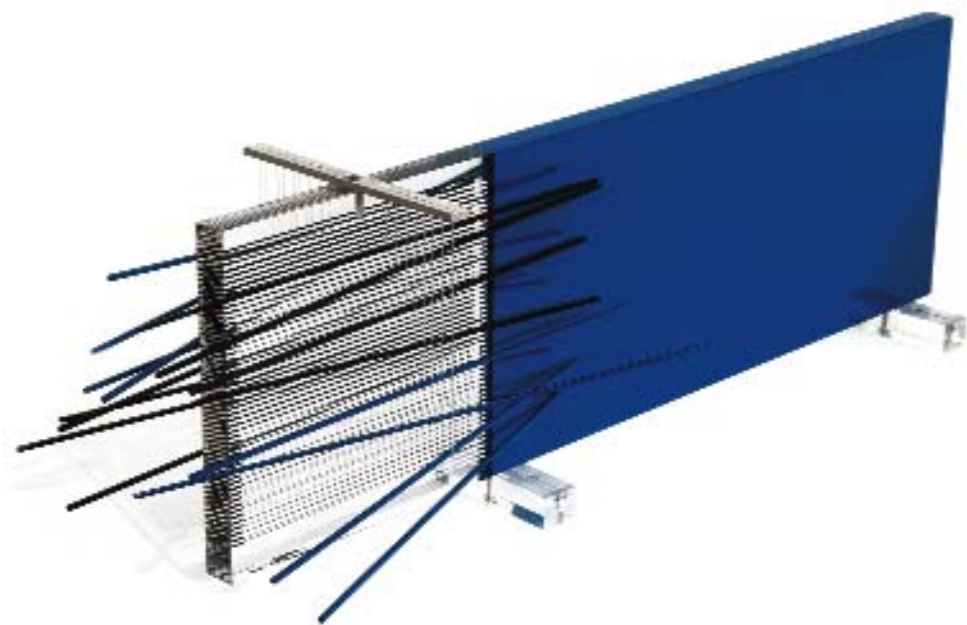

83 [JESUS SOTO]
SEM TÍTULO
objeto em metacrílico,
pintura, fios de náilon,
alumínio e metais
coloridos 47/200
ass. inf. esq. na base
17 x 12,5 x 49 cm
R\$ 35 / 45.000

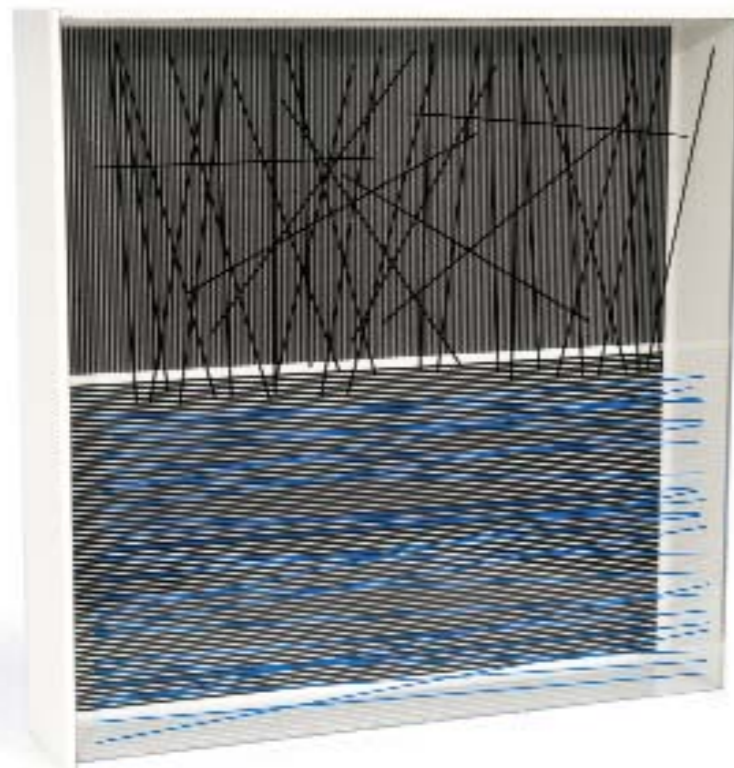

84 [JESUS SOTO]
PROYECTO
objeto em metacrílico
e pintura 1/75
c. 1978
36 x 36 x 8 cm
R\$ 30 / 40.000

Participou da mostra
Concierto Espacial em
homenagem ao artista,
Madrid, 2006.
Com etiqueta no verso
da Galería Theo, Madrid.

85 [JESUS SOTO]
SEM TÍTULO
objeto em metacrílico,
pintura, fios
de náilon, alumínio e
metais coloridos 88/300
ass. na base
50 x 21,5 x 15 cm
R\$ 40 / 50.000

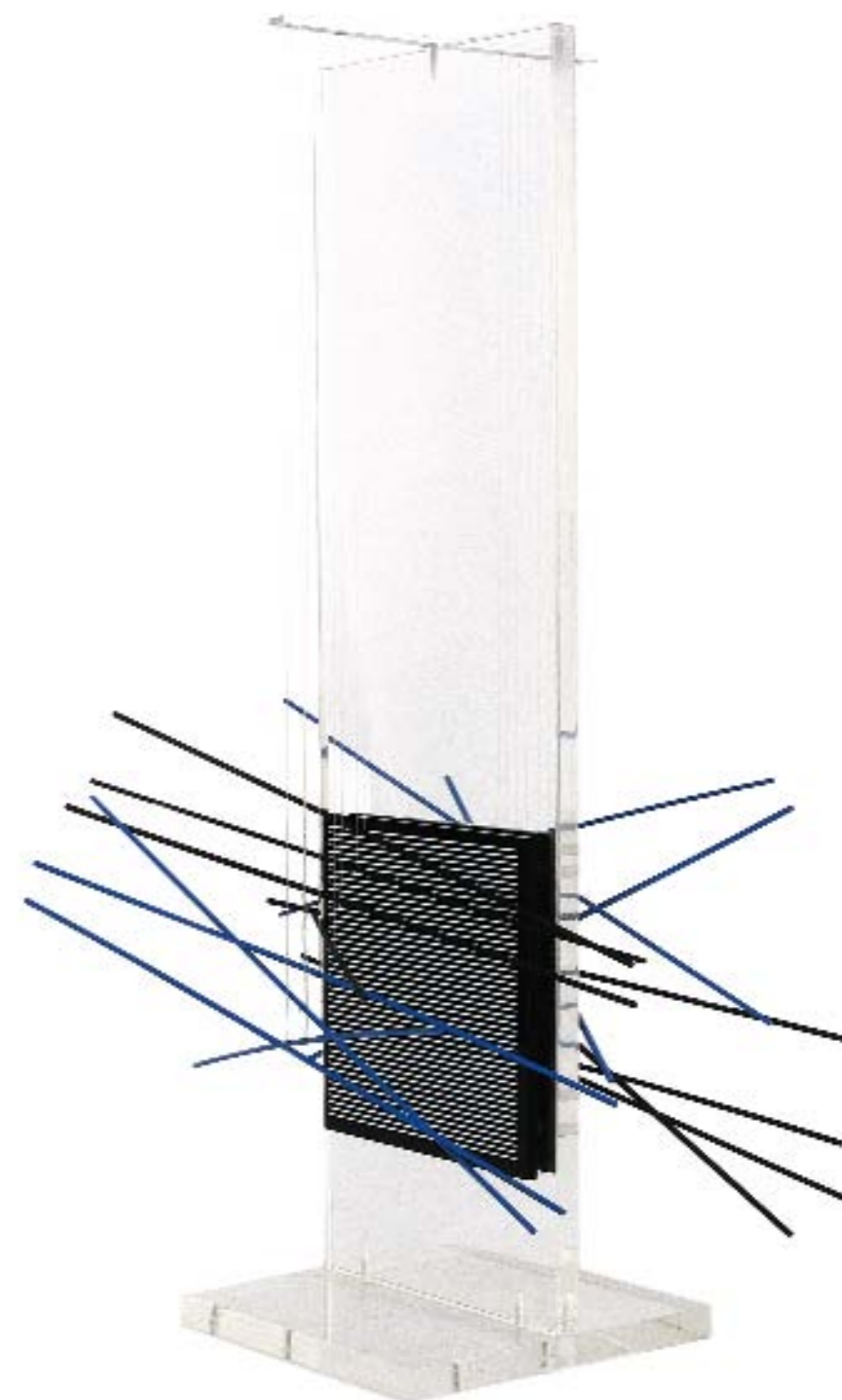



86 [MABE] SEM TÍTULO guache sobre cartão ass. dat. 1961 inf. dir. 63 x 50 cm
R\$ 7 / 9.000

87 [MABE] SEM TÍTULO guache sobre cartão ass. dat. 1961 inf. dir. 50 x 63 cm
R\$ 7 / 9.000

88 [MABE] SEM TÍTULO óleo sobre eucatex ass. dat. 1959 inf. dir. 40 x 50,5 cm
R\$ 35 / 25.000



89 [BANDEIRA] DE NOITE óleo sobre tela ass. dat. 1962 inf. dir. e no verso
65 x 162 cm R\$ 140 / 180.000



90 [MABE] SEM TÍTULO óleo sobre tela ass. dat. 1960 inf. dir. 40 x 50 cm
R\$ 20 / 30.000

91 [MABE] SEM TÍTULO óleo sobre tela ass. inf. dir. 69 x 73 cm
R\$ 35 / 45.000

92 [BANDEIRA] COMPOSIÇÃO óleo sobre tela ass. inf. dir. 46 x 55 cm
R\$ 120 / 160.000

Com carimbo do acervo Bandeira Atelier – MAM-Rio no verso.

93 [BANDEIRA]
ABSTRAÇÃO
óleo sobre tela
ass. dat. 1957 inf. dir.
ass. dat. 1957 e situado
Paris no verso
55 x 46 cm
R\$ 450 / 650.000





94 [JAC LEIRNER]
EXIBITION # 5
etiqueta de papel e madeira
ass. dat. 1992 e titulado
no verso 33 x 85 cm
R\$ 25 / 35.000

95 [CILDO MEIRELES]
METROS
montagem com escalas
diferentes em caixa de acrílico
ass. dat. 1995 no verso
220 x 35 x 6 cm
R\$ 130 / 170.000



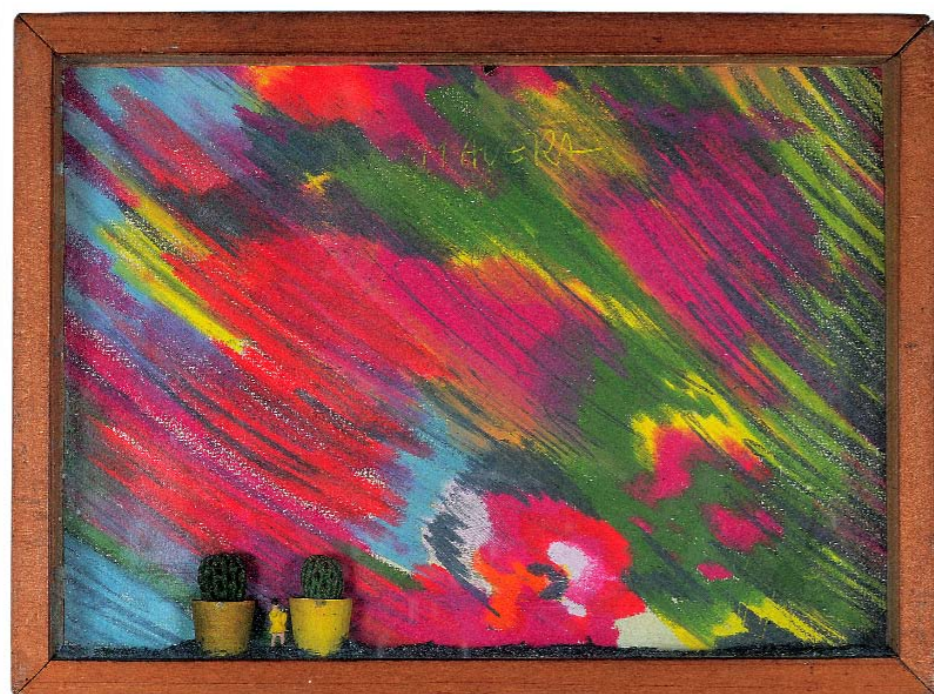

96 [JANETE MUSATTI] PRIMAVERA objeto ass. dat. 81 inf. dir.
titulado centro sup. ass. no verso 20 x 27 cm R\$ 9 / 13.000

97 [VERGARA] SEM TÍTULO acrílica e pigmentos sobre tela ass. dat. 2000 no verso
57 x 88,5 cm R\$ 10 / 15.000

98 [ROSANGELA RENÓ] SEM TÍTULO objeto 32,5 x 10,5 x 46 cm R\$ 14 / 18.000

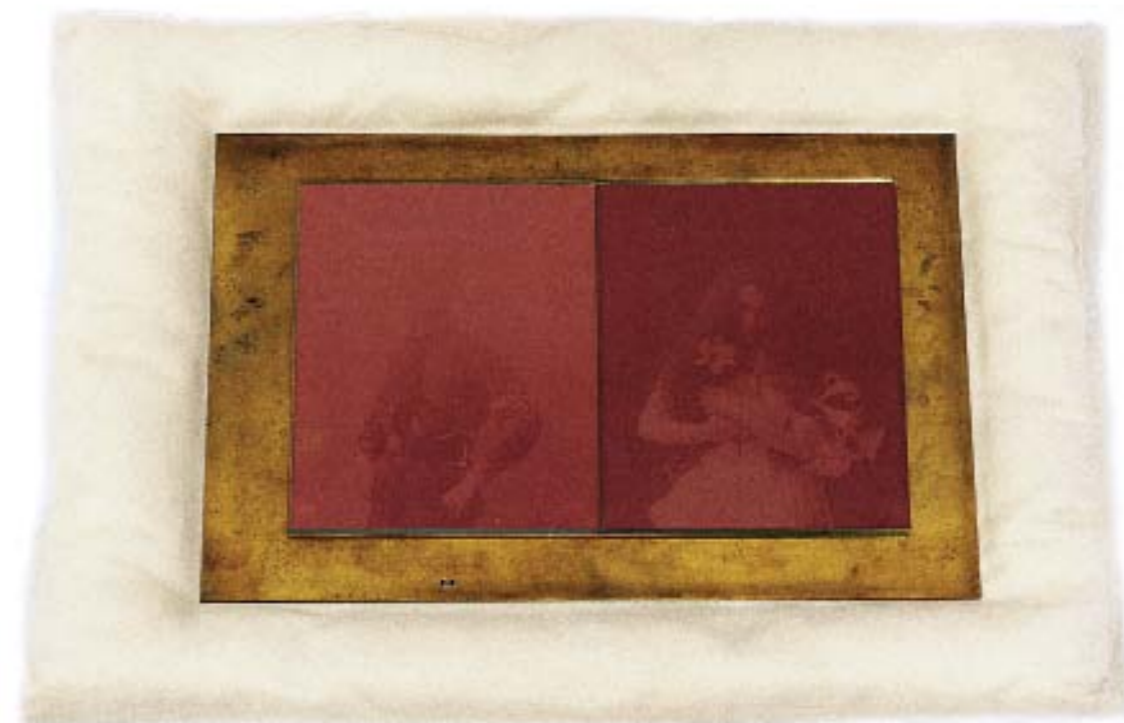
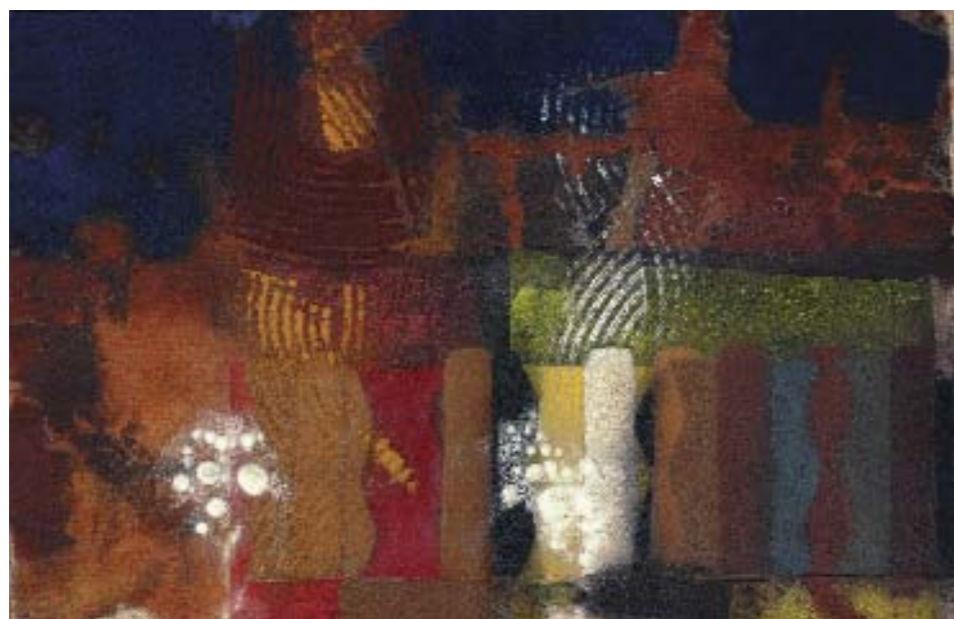

99 [BEATRIZ MILHAZES]
SONHO DE VALSA
DREAM WALTZ
colagem sobre cartão
173 x 148 cm
R\$ 550 / 650.000

Com selo no verso da
Stephen Friedman Gallery,
London – 2004/2005.

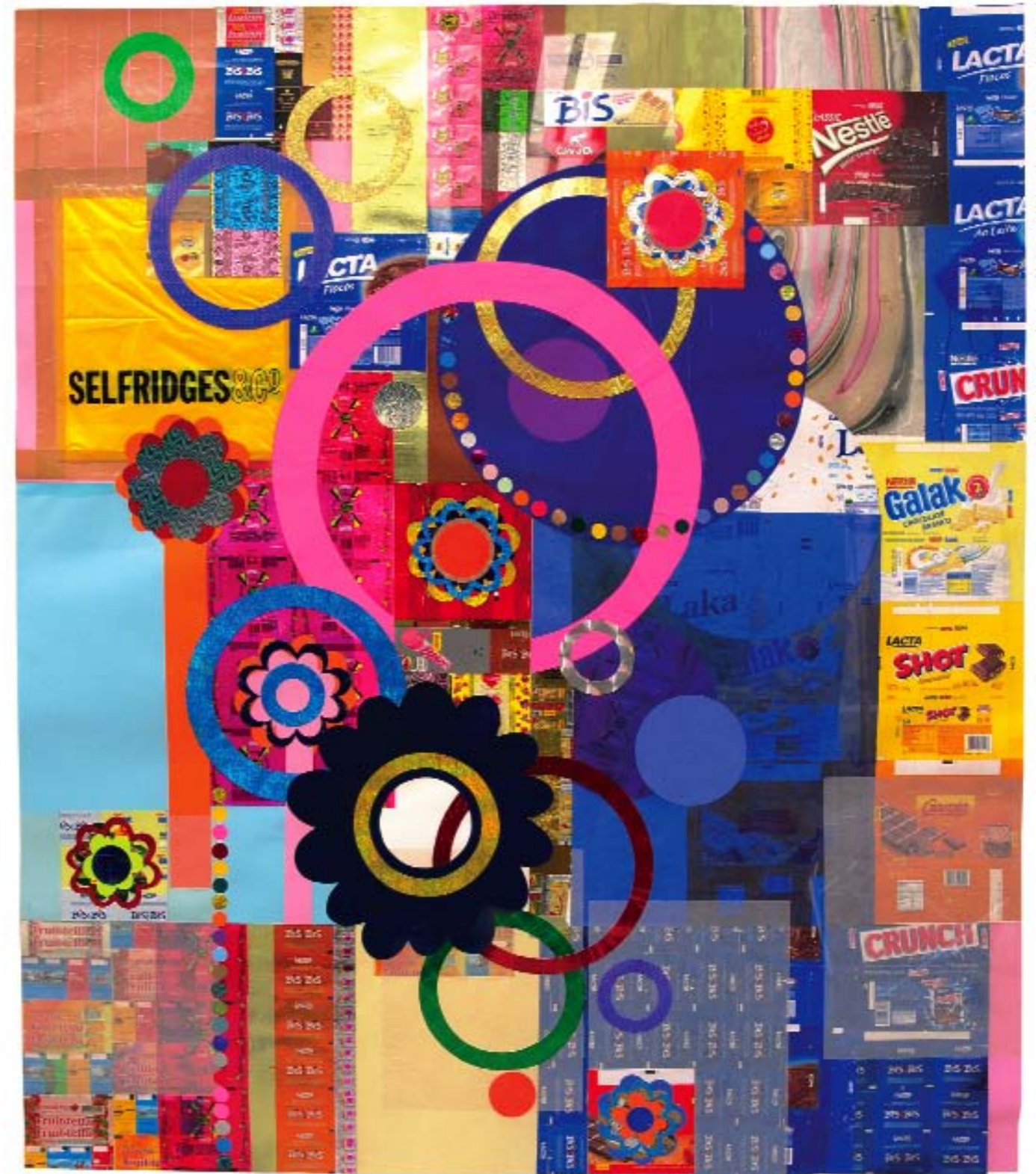



100 [ERNESTO NETO]
PHYTUZIAN
múltiplo de 60
45 x 25 x 5 cm
R\$ 8 / 12.000

101 [PIZA]
SEM TÍTULO
gravura em metal
74 x 114 cm
R\$ 7 / 9.000



102 [LEDA CATUNDA] MAR PEQUENO II óleo sobre tecido e tela colada em eucatex
ass. dat. 1988 e titulado no verso 28 x 51 x 6 cm R\$ 8 / 12.000



103 [DANIEL SENISE] SEM TÍTULO óleo sobre tela ass. DS dat. 76-86 no verso 210 x 190 cm
R\$ 45 / 55.000



104 [DANIEL SENISE] ELA QUE NÃO ESTÁ óleo e acrílica sobre cretone
ass. DS dat. 88 no verso 247 x 212 cm R\$ 70 / 90.000

Reproduzido na capa da Revista GALERIA n. 13; na pág. 31 do catálogo da exposição individual do artista no Museo de Arte Contemporâneo de Monterrey, 1994; na pág. 79 do livro *Daniel Senise – Ela que não está*, Cosac & Naif Edições, 1998 e na pág. 130 do livro sobre o artista *The Piano Factory*, Ed JP Morgan.



105 [SIRON FRANCO] NOTÍCIAS INTERNACIONAIS óleo sobre aglomerado
ass. dat. 1975 no verso 150 x 120 cm R\$ 40 / 50.000



106 [SIRON FRANCO] SEM TÍTULO óleo sobre aglomerado
ass. dat. 1978 inf. dir. 185 x 122 cm R\$ 40 / 50.000



107 [ROBERTO MAGALHÃES] METAMORFOSE óleo sobre tela ass. dat. 1975 inf. dir.
64 x 80 cm R\$ 25 / 35.000

108 [ROBERTO MAGALHÃES] SEM TÍTULO guache, aquarela e nanquim sobre papel
ass. dat. 1972 sup. dir. 24,5 x 34 cm R\$ 2 / 4.000

109 [ROBERTO MAGALHÃES] ANIMAL EXTINTO IV acrílica sobre tela ass. dat. 1998
titulada inf. dir. 89 x 130 cm R\$ 30 / 40.000



110 [WESLEY DUKE LEE]
FIGURA
aquarela sobre papel
ass. dat. 09/87 inf. dir.
52 x 36 cm
R\$ 10 / 15.000

Com etiqueta do artista no verso:
“O Realismo Mágico Há de
Vencer” e das galerias Montesanti,
1987 e Ricardo Camargo, 2008.

111 [VERGARA]
SÉRIE CARNAVAL
nanquim, aquarela e
ecoline sobre papel
ass. inf. dir.
ass. dat. 1970 e
titulado no verso
50 x 34,5 cm
R\$ 8 / 12.000



112 [GERCHMAN] O SONHO DO ADOLESCENTE acrílica sobre tela
ass. dat. 1977 e titulada no verso 120 x 120 cm R\$ 50 / 70.000

Com selo da exposição individual do artista na Galeria Luiz Buarque de Hollanda e
Paulo Bittencourt – RJ – Abril 1977.
Ex-coleção Luiz Buarque de Hollanda.



113 [ABELARDO ZALUAR] DO ORATÓRIO acrílica sobre duratex
ass. dat. 1973 inf. dir. 70 x 70 cm R\$ 5 / 7.000

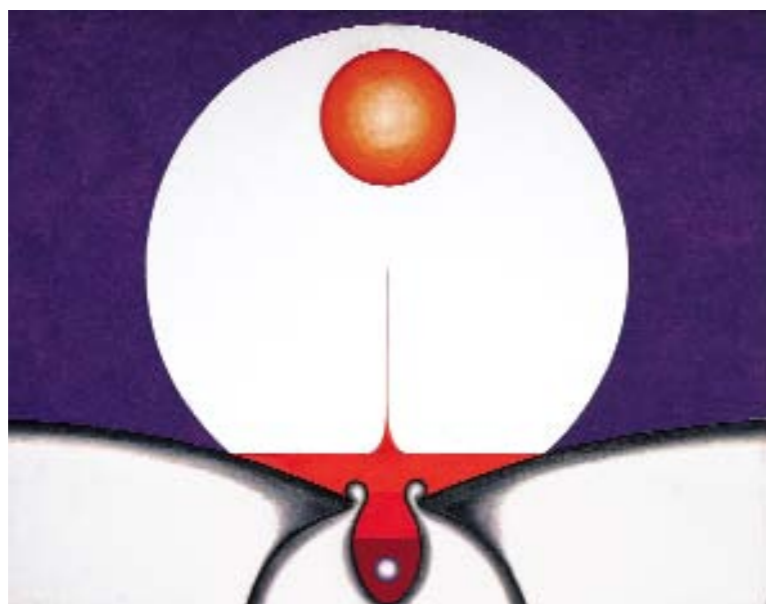

114 [OSMAR DILLON] GERAR acrílica sobre tela ass. dat. 1970 inf. dir.
titulada no verso 89 x 114 cm R\$ 4 / 6.000

Com carimbo no verso do XIX Salão Nacional de Arte Moderna – 1970.



115 [IVAN SERPA] SEM TÍTULO acrílica sobre tela
ass. dat. 1970 no verso 22,5 x 22,5 cm R\$ 20 / 30.000



116 [DECIO VIEIRA] SEM TÍTULO grafite e pastel sobre cartão
ass. inf. dir. 24 x 24 cm R\$ 2 / 4.000



117 [MATHEUS ROCHA PITA]
DA SÉRIE DIAGRAMAS
PARA DRIVE-IN
tríptico fotográfico
4/5 ass. dat. 2006 e
titulada no verso

a. CARRO (CAVERNA (CAVALO
60 x 60 cm

b. (CARRO (CAVERNA)
(CAVERNA (CAVALO)
60 x 60 cm

c. CAVERNA < CARRO < CAVALO
60 x 60 cm

R\$ 6 / 8.000



118 [VIK MUNIZ] TONY SMITH, DIE, 1962 chromogenic color print 181,6 x 226,1 cm
R\$ 180 / 240.000

Exposta em 1995 no Whitney Museum na exposição "From the collection; Photography, Sculpture, and Painting".

Reproduzida na pág. 237 no livro do artista *Obra incompleta – Vik Muniz, Incomplete Works*, Edições Biblioteca Nacional, 2004.

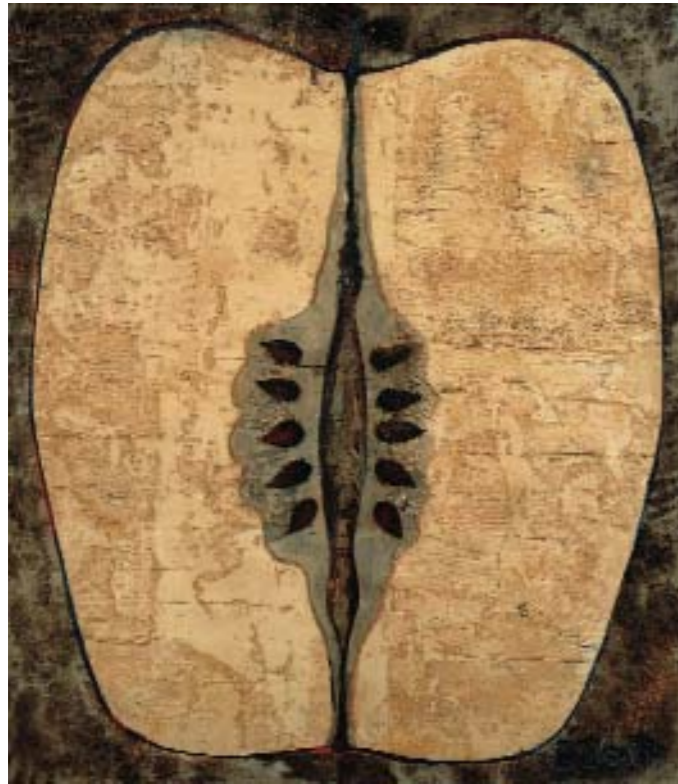

119 [BERNARD BOUTS]
UMA MAÇÃ CORTADA
óleo sobre madeira e
areia com incisões
ass. inf. dir.
100 x 100 cm
R\$ 14 / 18.000



121 [BONA DEI] NATUREZA MORTA óleo sobre tela ass. dat. 1966 inf. dir. 65 x 55 cm
R\$ 120 / 160.000

120 [PICASSO] CHOUETTE
vaso de duas faces torneado
em cerâmica esmaltada em
branco, marrom e negro
com inscrição na base
Edition Picasso – Madura
alt. 25,5 cm
R\$ 8 / 12.000



Reproduzido na pág. 76 no
catálogo Picasso de Alain Ramié
sob n. 135.



122 [DI CAVALCANTI] NATUREZA MORTA óleo sobre eucatex
37,5 X 45,5 cm R\$ 90 / 120.000



123 [DI CAVALCANTI] PAISAGEM óleo sobre tela ass. inf. dir. 72 x 50 cm
R\$ 120 / 180.000



124 [INIMÁ] PAISAGEM URBANA óleo sobre tela ass. inf. esq. 71,5 x 100 cm
R\$ 40 / 60.000

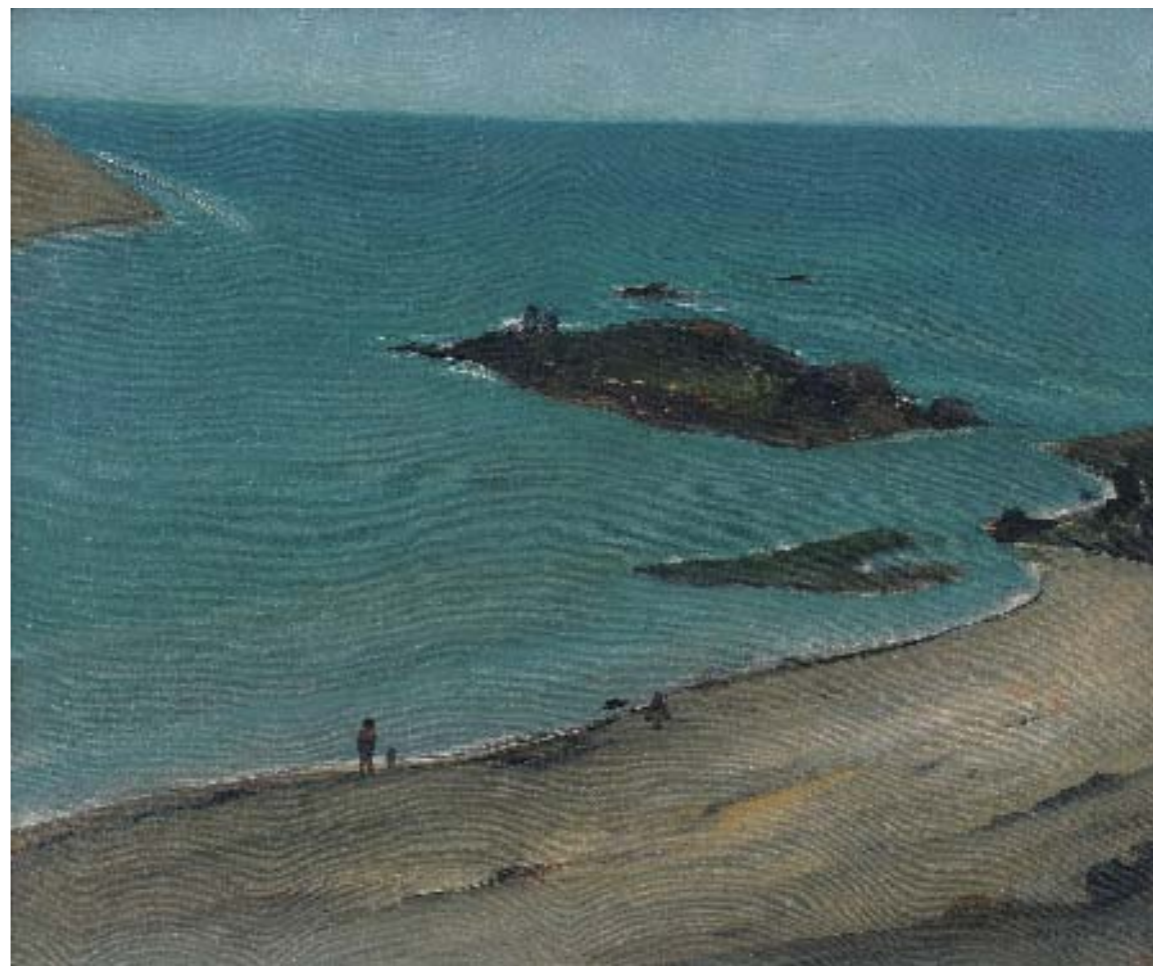

125 [PANCETTI] ITANHAÉM óleo sobre tela ass. dat. 1945 inf. dir.
ass. dat. 28 out. 1945 e situado no verso 38 x 46 cm R\$ 120 / 160.000



126 [DJANIRA] SEM TÍTULO óleo sobre tela ass. inf. dir. 55 x 81 cm R\$ 25 / 35.000



127 [BONADEI] PAISAGEM óleo sobre tela ass. dat. 1948 inf. dir. 33 x 46 cm
R\$ 100 / 130.000

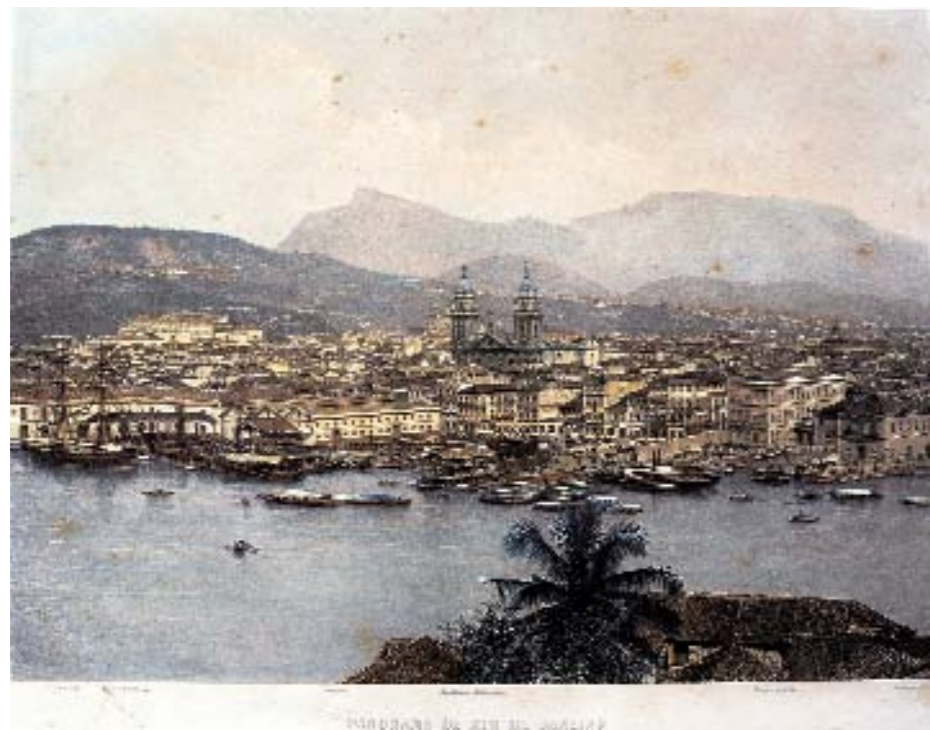
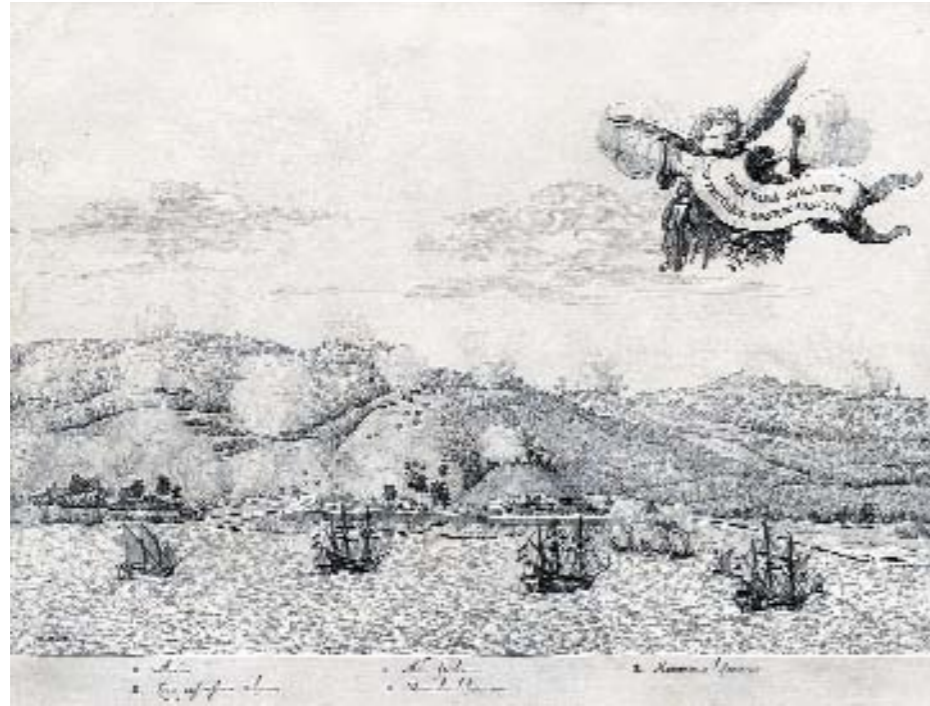

128 [FRANS POST] *INCENDIA MOLARUM PRAEFACTURE OMNIUM SANCTORVM* ponta-seca
 ass. dat. 1645 inf. esq. na chapa 39 x 50,5 cm R\$ 18 / 25.000

Documentado no livro de Gaspar Barleus Rerum.

129 [P H BENOIST] PANORAMA DE RIO DE JANEIRO – IMP. LEMERCIER, PARIS
 litografia aquarelada 36,5 x 48,5 cm R\$ 7 / 9.000

130 [NICOLAS ANTOINE TAUNAY] SEM TÍTULO aquarela sobre papel ass. inf. dir.
 29 x 27 cm R\$ 40 / 50.000



131 [FÉLIX ÉMILE TAUNAY] SEM TÍTULO aquarela sobre papel ass. inf. dir. 37 x 49 cm
R\$ 40 / 60.000



132 [BAPTISTA DA COSTA] PAISAGEM óleo sobre tela ass. inf. dir. 75 x 100 cm
R\$ 50 / 70.000

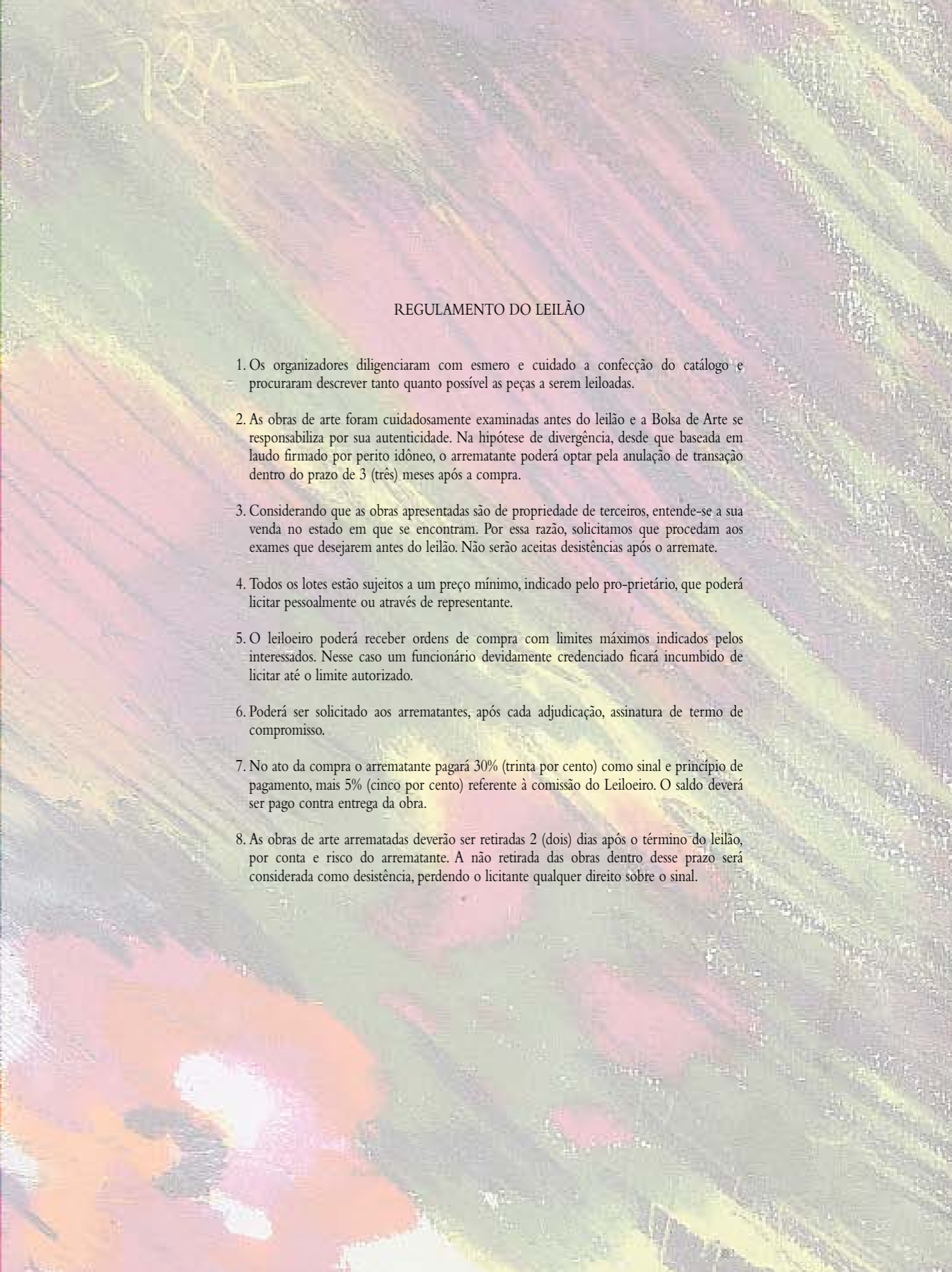

REGULAMENTO DO LEILÃO

1. Os organizadores diligenciaram com esmero e cuidado a confecção do catálogo e procuraram descrever tanto quanto possível as peças a serem leiloadas.
2. As obras de arte foram cuidadosamente examinadas antes do leilão e a Bolsa de Arte se responsabiliza por sua autenticidade. Na hipótese de divergência, desde que baseada em laudo firmado por perito idôneo, o arrematante poderá optar pela anulação de transação dentro do prazo de 3 (três) meses após a compra.
3. Considerando que as obras apresentadas são de propriedade de terceiros, entende-se a sua venda no estado em que se encontram. Por essa razão, solicitamos que procedam aos exames que desejarem antes do leilão. Não serão aceitas desistências após o arremate.
4. Todos os lotes estão sujeitos a um preço mínimo, indicado pelo pro-prietário, que poderá licitar pessoalmente ou através de representante.
5. O leiloeiro poderá receber ordens de compra com limites máximos indicados pelos interessados. Nesse caso um funcionário devidamente credenciado ficará incumbido de licitar até o limite autorizado.
6. Poderá ser solicitado aos arrematantes, após cada adjudicação, assinatura de termo de compromisso.
7. No ato da compra o arrematante pagará 30% (trinta por cento) como sinal e princípio de pagamento, mais 5% (cinco por cento) referente à comissão do Leiloeiro. O saldo deverá ser pago contra entrega da obra.
8. As obras de arte arrematadas deverão ser retiradas 2 (dois) dias após o término do leilão, por conta e risco do arrematante. A não retirada das obras dentro desse prazo será considerada como desistência, perdendo o licitante qualquer direito sobre o sinal.

editor Bolsa de Arte
design e produção gráfica Valéria Teixeira
fotografias Ricardo Rutkauska
edição e revisão de textos Renato Rosa
impressão Ipsis Gráfica e Editora

capa Bandeira lote 93
quarta capa Ivan Serpa lote 80

Bolsa de Arte do Rio de Janeiro 2009
Direitos reservados aos autores dos textos