



BOLSA DE ARTE

LEILÃO | 23 SET 2021 | 20 HORAS



LEILÃO

23 DE SETEMBRO DE 2021,  
QUINTA-FEIRA, 20 HORAS

EXPOSIÇÃO

16 a 23 de setembro, das 11 às 19h  
(Uso de máscara obrigatório)  
Rua Rio Preto, 63 Jardins SP Brasil

[11] 3062 2333  
sp@bolsadearte.com

[21] 2522 1544  
rio@bolsadearte.com

Leiloeira oficial Vivian Perez  
Leiloeiro convidado Walter Rezende

## ÍNDICE DOS ARTISTAS

ABELARDO ZALUAR 13, 49  
ALFREDO VOLPI 43, 45, 55  
ALUÍSIO CARVÃO 10, 44, 50, 53  
AMILCAR DE CASTRO 28  
ANDRÉ KOMATSU 22, 94  
ANNA MARIA MAIOLINO 40  
ANTONIO BANDEIRA 38  
ANTONIO DIAS 33, 99  
ANTÔNIO GOMIDE 69, 76  
BEATRIZ MILHAZES 48, 54  
CARMELA GROSS 3  
ARTUR BARRIO 1  
BARRÃO 91  
BRUNO GIORGI 72  
CAIO REISEWITZ 92  
CÂNDIDO PORTINARI 58, 67  
CASSIANO RICARDO 107  
CECILY BROWN 37  
CÍCERO DIAS 74, 75  
CILDO MEIRELES 19, 23

CLAUDIA ANDUJAR 93  
DIEGO RIVERA 66  
DIONÍSIO DEL SANTO 11, 14  
DJANIRA DA MOTTA E SILVA 82  
EMILIANO DI CAVALCANTI 77, 98  
FLÁVIO DE CARVALHO 113  
FRANS KRAJCBERG 29  
FRANZ ACKERMANN 89  
FRANZ WEISSMANN 4  
GAITIS 114  
GIOVANNI BATTISTA CASTAGNETO 62  
GLAUCO RODRIGUES 83  
HECTOR CARYBÉ 65  
HEITOR DOS PRAZERES 78  
HÉLIO OITICICA 105, 106  
IBERÊ CAMARGO 41, 42  
INIMÁ DE PAULA 81  
IOLE DE FREITAS 16  
IONE SALDANHA 35  
IRMÃOS CAMPANA 95

IVAN SERPA 96, 97, 111, 112  
JAC LEIRNER 24  
JOAQUÍN TORRES-GARCÍA 108  
JOSÉ BECHARA 2  
JOSE CARLOS BOI 87  
JOSÉ LEONILSON 52, 100, 101, 102, 103, 104  
JOSÉ PANCETTI 57, 59, 60, 61, 63  
LASAR SEGALL 56, 109  
LEÓN FERRARI 20  
LIA CHAIA 27  
LUIZ PAULO BARAVELLI 70  
MANOEL MESSIAS DOS SANTOS 116  
MAREPE 32  
MARIA LEONTINA 34, 36  
MILTON DACOSTA 64, 71  
MIRA SCHENDEL 17, 18  
MIRIAN 79, 80  
NATE LOWMAN 39  
NELSON LEIRNER 84  
OS GÊMEOS 88

OSWALDO GOELDI 110  
PAULO PASTA 47  
PAULO ROBERTO LEAL 26  
RAYMUNDO COLARES 7  
REGINA SILVEIRA 115  
ROBERTO MAGALHÃES 85, 86  
ROBERT RAUSCHENBERG 51  
RODRIGO ANDRADE 9  
ROSÂNGELA RENNÓ 90  
RUBEM VALENTIM 12, 15  
SEAN SCULLY 31  
SÉRGIO SISTER 8  
TOMIE OTHAKE 25, 30  
UBI BAVA 6  
VALESKA SOARES 46  
VICTOR ARRUDA 117  
WALTERCIO CALDAS 5, 21  
WELLINGTON VIRGOLINO 73  
YOLANDA MOHALYI 68





## **ARTUR BARRIO**

*O RATO ESTA A MESA.*  
CIMENTO, MADEIRA E PAPEL KRAFT  
COLADO SOBRE CARTÃO.  
ASSINADO E DATADO 1994  
SUPERIOR ESQUERDO. ASSINADO  
E DATADO 1994 NO VERSO  
52 X 73 CM.

**R\$ 40.000 / R\$ 60.000**

1



Projecto para un instalacion

de libros





## **JOSÉ BECHARA**

POLÍPTICO (8 PEÇAS). ÓXIDO DE FERRO SOBRE LONA.  
ASSINADOS E DATADOS 95 NO VERSO.  
30 X 30 CM. (CADA)

**R\$ 30.000 / R\$ 40.000**

2





**CARMELA GROSS**

---

ÓLEO SOBRE MADEIRA. 1992.

109 X 155 X 4,5 CM.

**R\$ 50.000 / R\$ 60.000**

3





## **FRANZ WEISSMANN**

*RELEVO.*

ESCULTURA DE PAREDE EM ALUMÍNIO .

ASSINADO E DATADO 1967 INFERIOR DIREITO.

32 X 100 CM.

**R\$ 70.000 / R\$ 90.000**





## WALTERCIO CALDAS

*ESCULTURA PARA TODOS OS  
MATERIAIS NÃO TRANSPARENTES.*

ESCULTURA EM GRANITO - ALGAE  
STROMATOLITE.

ASSINADA, DATADA 1985 E TITULADA.  
30 X 30 CM.

**R\$ 140.000 / R\$ 180.000**

# 5

EXPOSIÇÃO:

"FRONTEIRAS: ENTRE A ARTE E O DESIGN",  
CAIXA CULTURAL SÃO PAULO,  
DE 27 DE MAIO A 30 DE JULHO DE 2017.  
REPRODUZIDO NO CATÁLOGO  
DA EXPOSIÇÃO, P. 53.





### **UBI BAVA**

*VOCÊ ESTÁ CONTIDO NA OBRA.*  
DA SÉRIE "HOMENAGEM  
AO ESPECTADOR".

ACRÍLICO TRATADO E ESPELHOS  
PARABÓLICOS E MADEIRA MONTADOS  
EM PLACA. ASSINADO, DATADO 1978  
E TITULADO NO VERSO.

78 X 78 CM.

**R\$ 140.000 / R\$ 180.000**

6



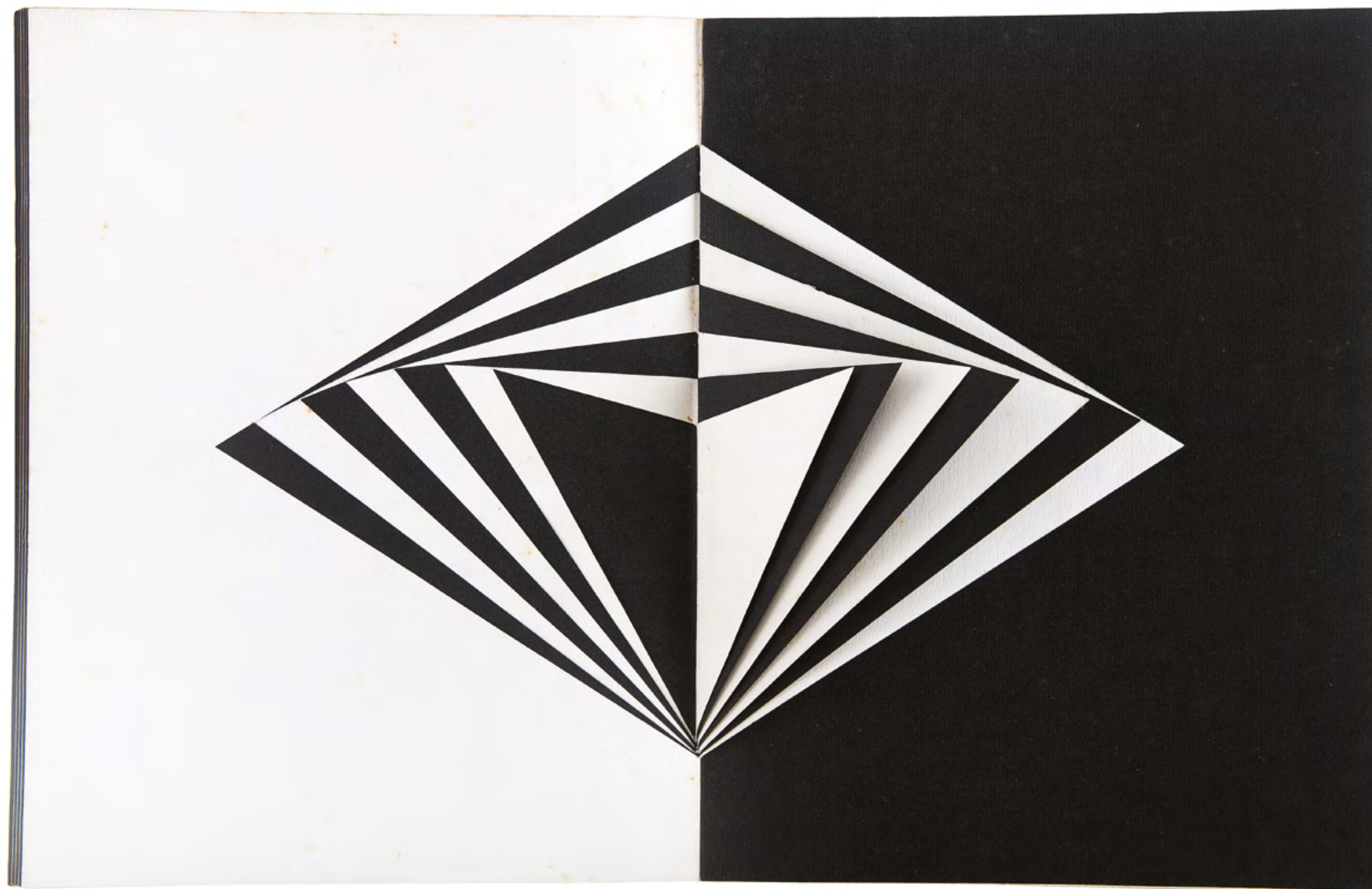

## RAYMUNDO COLARES

*GIBI.*

PAPEL RECORTADO.

ASSINADO, DATADO 1971 E SITUADO  
RIO DE JANEIRO – BRASIL.

28 X 44 CM.

**R\$ 140.000 / R\$ 180.000**

7

EXPOSIÇÕES:

“RAYMUNDO COLARES POÉTICA POP”,  
CAIXA CULTURAL RIO DE JANEIRO,  
28 DE MARÇO A 15 DE MAIO DE 2011.  
REPRODUZIDO NO CATÁLOGO DA  
EXPOSIÇÃO, P.60.

“RAYMUNDO COLARES”,  
CURADORIA LUIZ CAMILLO OSORIO,  
MAM-SP, 18 DE OUTUBRO A  
19 DE DEZEMBRO DE 2010.  
REPRODUZIDO NO CATÁLOGO DA  
EXPOSIÇÃO, P. 92.

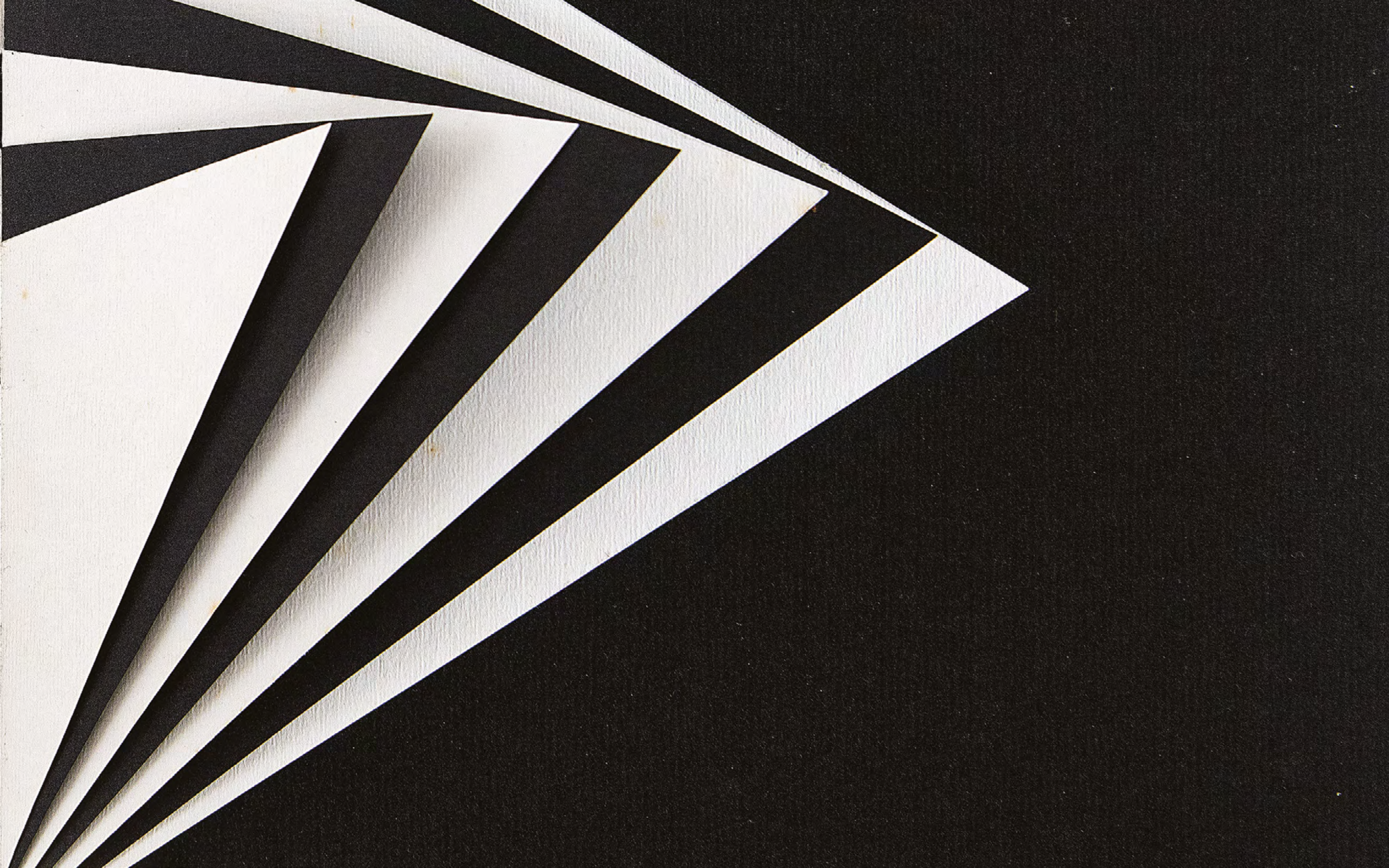



### **SÉRGIO SISTER**

ESCULTURA EM MADEIRA  
PINTADA. ASSINADA E  
DATADA 2009 NO VERSO.  
38 X 24,5 X 18 CM.

**R\$ 17.000 / R\$ 25.000**

8

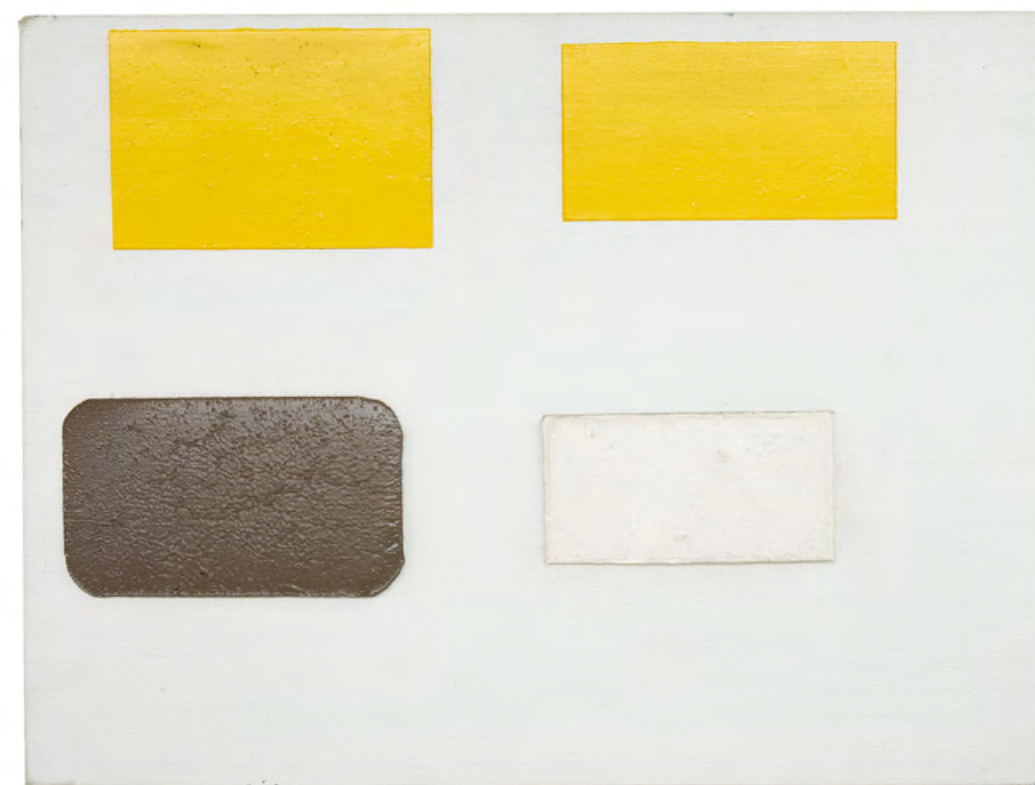

### **RODRIGO ANDRADE**

ÓLEO SOBRE TELA .  
30 X 40 CM.

**R\$ 15.000 / R\$ 25.000**

9





## **ALUÍSIO CARVÃO**

ÓLEO SOBRE TELA.  
ASSINADO E DATADO 83  
NO VERSO.  
115 X 110 CM.

**R\$ 130.000 / R\$ 170.000**

# 10

LITERATURA:

*ALUÍSIO CARVÃO*, ANNA MARIA MARTINS  
E FERNANDO COCCHIARALE,  
EDITORA SEXTANTE, 1999, P. 15.



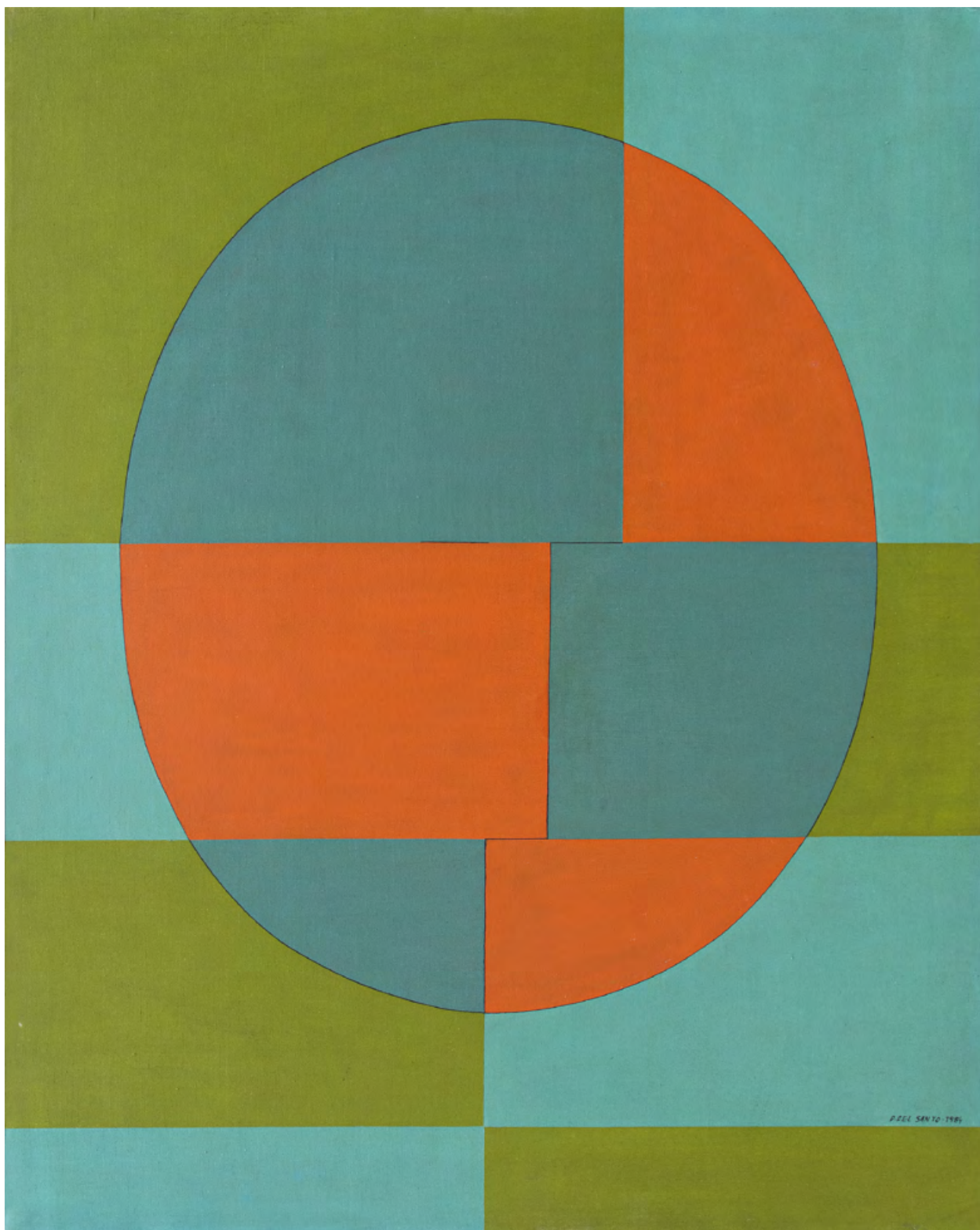

## **DIONÍSIO DEL SANTO**

*MÁSCARA ELÍPTICA.*

ÓLEO SOBRE TELA.

ASSINADO E DATADO 1984

INFERIOR DIREITO.

ASSINADO, DATADO 1984

E TITULADO NO VERSO.

89,5 X 64 CM.

**R\$ 25.000 / R\$ 30.000**

11





## **RUBEM VALENTIM**

*EMBLEMA 12.*

ACRÍLICA SOBRE TELA

ASSINADO, DATADO 1973, TITULADO

E SITUADO BRASÍLIA NO VERSO.

70 X 50 CM.

**R\$ 200.000 / R\$ 300.000**

12





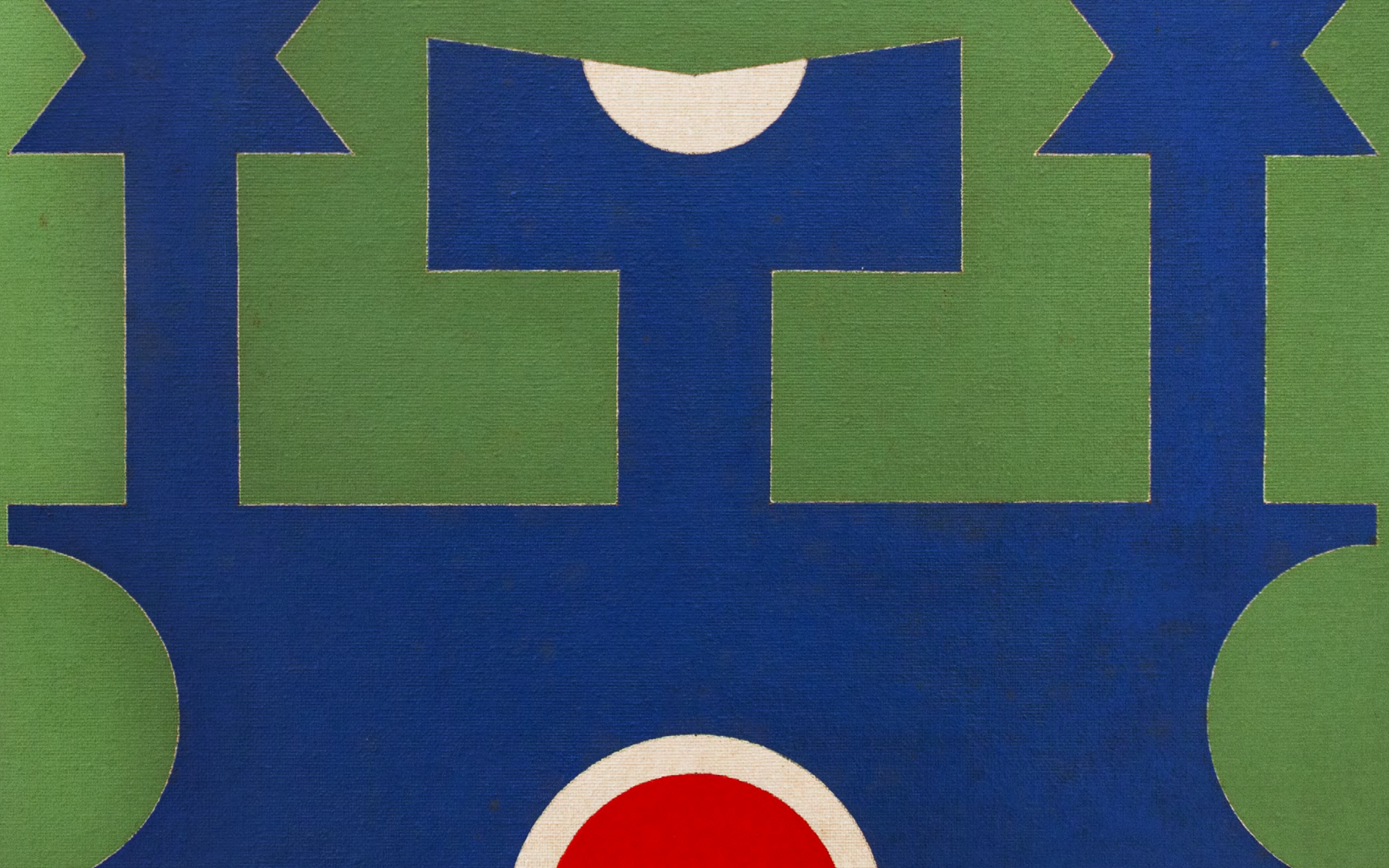



**ABELARDO ZALUAR**

*OPEN FROM BLUE.*

VINIL SOBRE PLACA. ASSINADO E DATADO 970 INFERIOR DIREITO.  
ASSINADO, DATADO 1970 E TITULADO NO VERSO.  
90 X 80 CM.

**R\$ 8.000 / R\$ 12.000**

13

**DIONÍSIO DEL SANTO**

GUACHE E NANQUIM SOBRE PAPEL.  
ASSINADO INFERIOR DIREITO 1958.  
58 X 72 CM.

**R\$ 8.000 / R\$ 12.000**

14

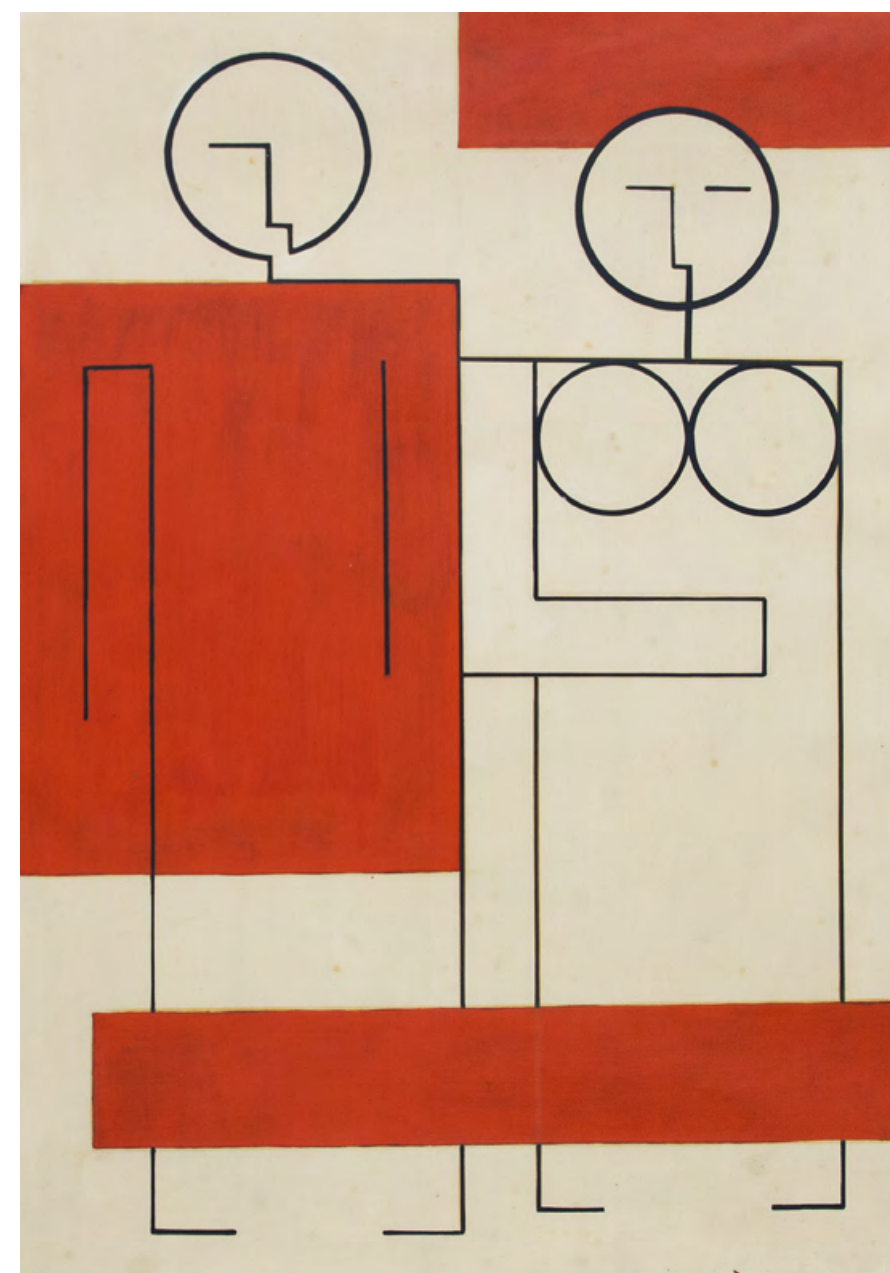



## **RUBEM VALENTIM**

*EMBLEMA 78.*

ACRÍLICA SOBRE TELA.

ASSINADO, DATADO 1978,

TITULADO E SITUADO

BRASÍLIA - DF NO VERSO.

100 X 73 CM.

**R\$ 500.000 / R\$ 600.000**

15





## **IOLE DE FREITAS**

1984. AÇO INOXIDÁVEL E  
POLICARBONATO.  
56 X 110 X 54 CM.

**R\$ 45.000 / R\$ 55.000**

# 16





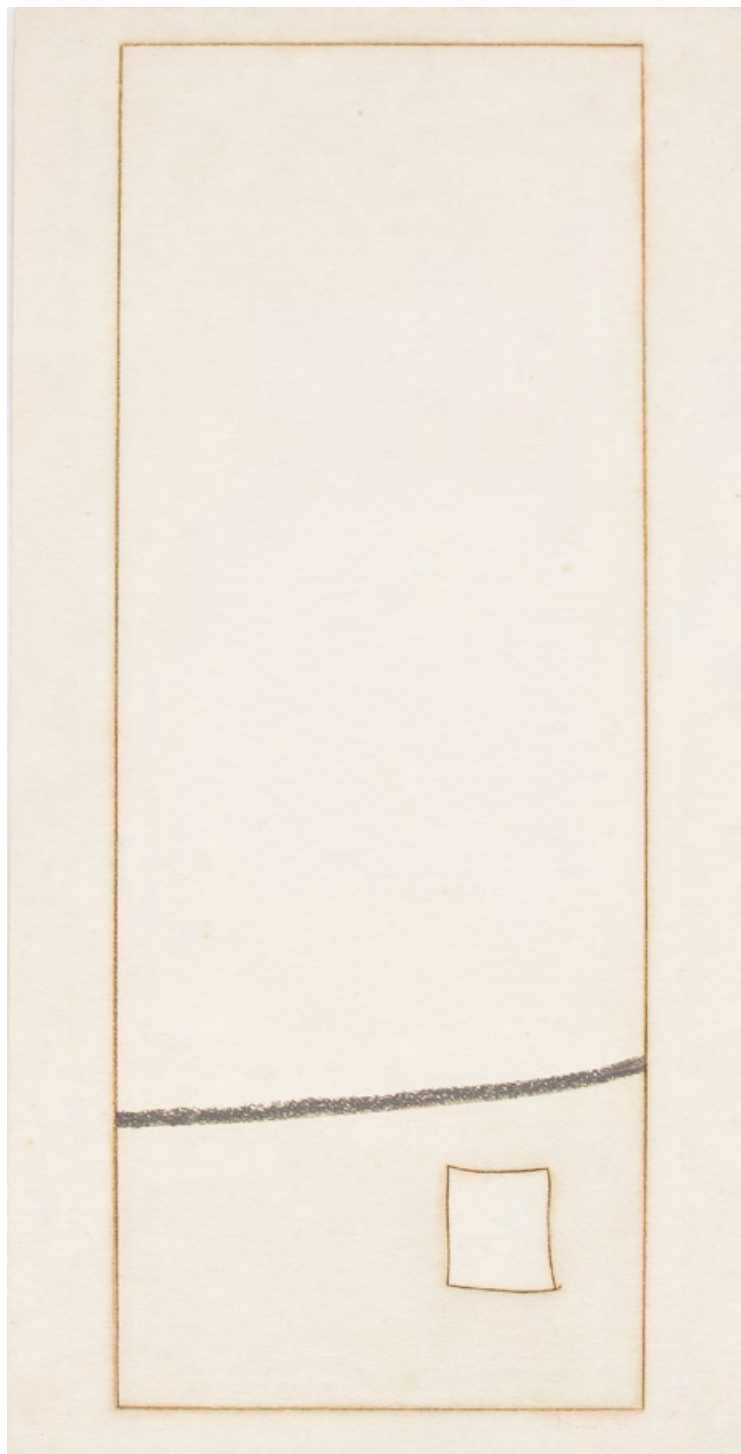

**MIRA SCHENDEL**

PASTEL E NANQUIM  
SOBRE PAPEL.

ASSINADO E DATADO 80  
INFERIOR DIREITO.  
45,5 X 23 CM.

R\$ 30.000 / R\$ 40.000

17

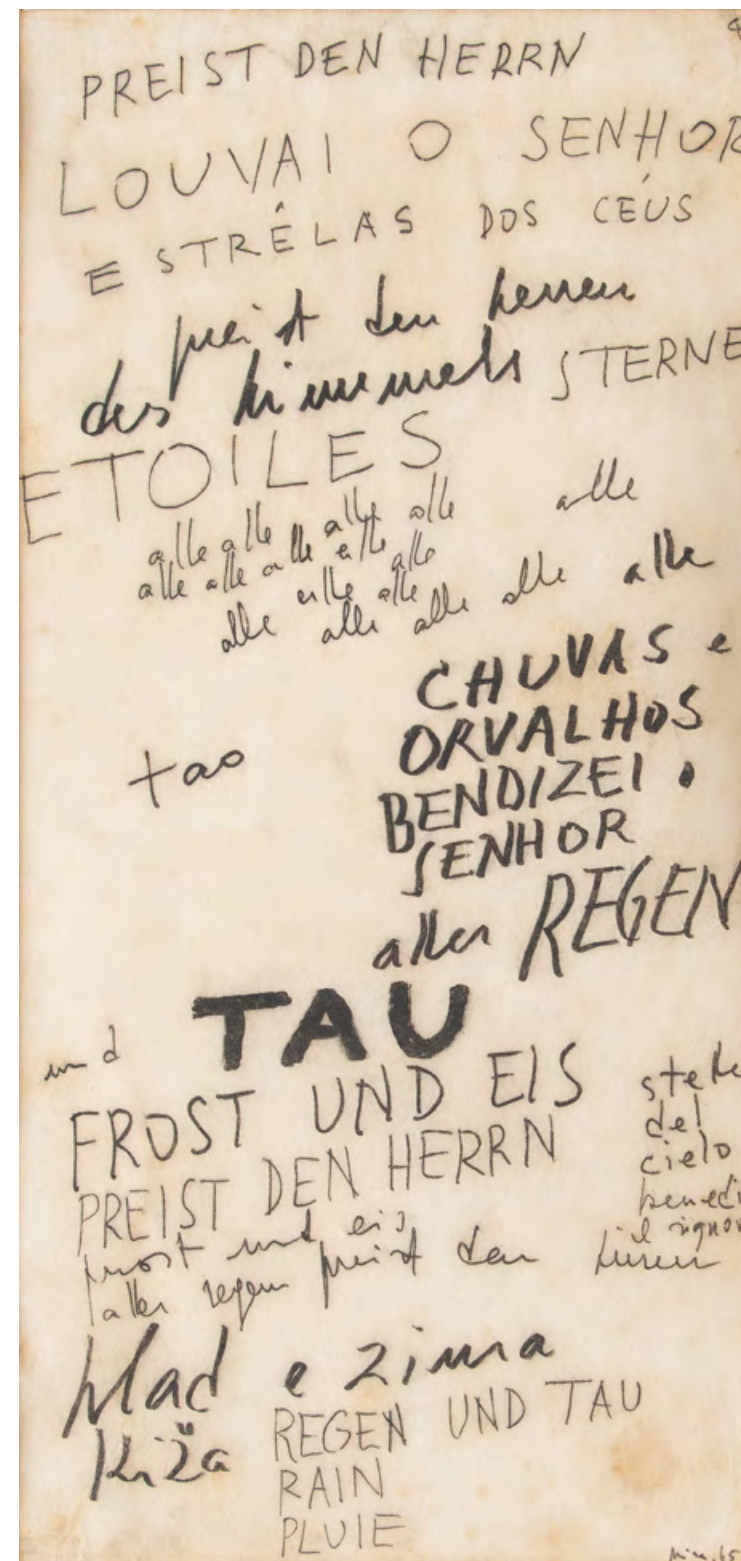

**MIRA SCHENDEL**

DA SÉRIE "ESCRITAS".  
MONOTIPIA.

ASSINADA E DATADA 65  
INFERIOR DIREITO.  
47 X 23 CM.

R\$ 120.000 / R\$ 180.000

18



des himmels STERNE

TOILETS

alle alle alle alle alle  
alle alle alle alle alle  
alle alle alle alle alle

CHUVAS e  
ORVALHOS  
ORVALHOS

top



## CILDO MEIRELES

FONTES.

4 METROS DE CARPINTEIRO.

ASSINADOS E MONOGRAMADOS CM,

DATADOS 92 E TITULADOS.

200 X 1,5 CM.

R\$ 220.000,00 / R\$ 260.000







5  
4  
3  
2

5 12 40

10 6 3

20 153 136 23 107 31 88 165 5 33

PONTES  
CM 92

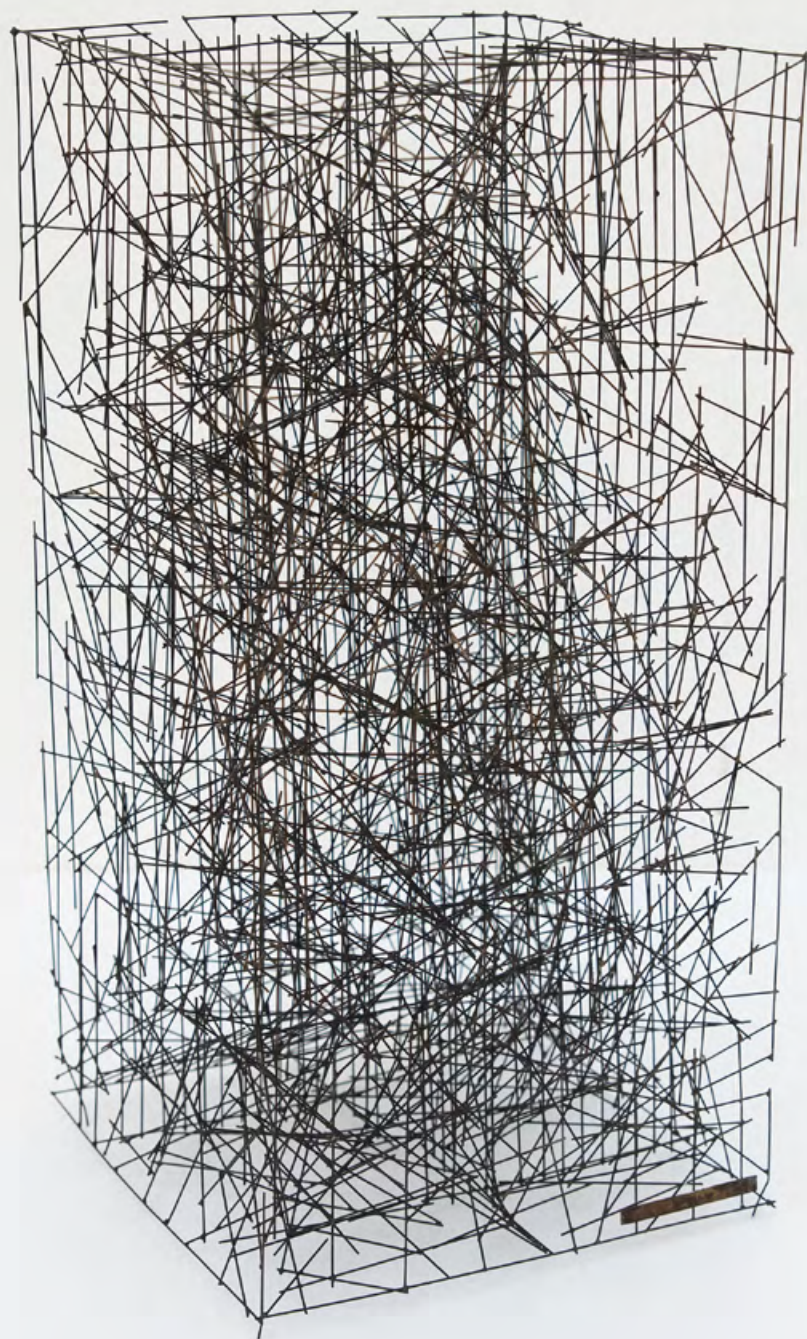

**LEÓN FERRARI**

*GAIOLA.*

ESCULTURA EM METAL.

ASSINADA E DATADA 1978.

39 X 19 X 19 CM.

**R\$ 180.000 / R\$ 240.000**

20







**WALTERCIO CALDAS**

ESMALTE SOBRE AÇO INOXIDÁVEL.

ASSINADO E DATADO 02.

EDIÇÃO 1/3.

40 X 120 X 100 CM.

**R\$ 80.000 / R\$ 100.000**

21





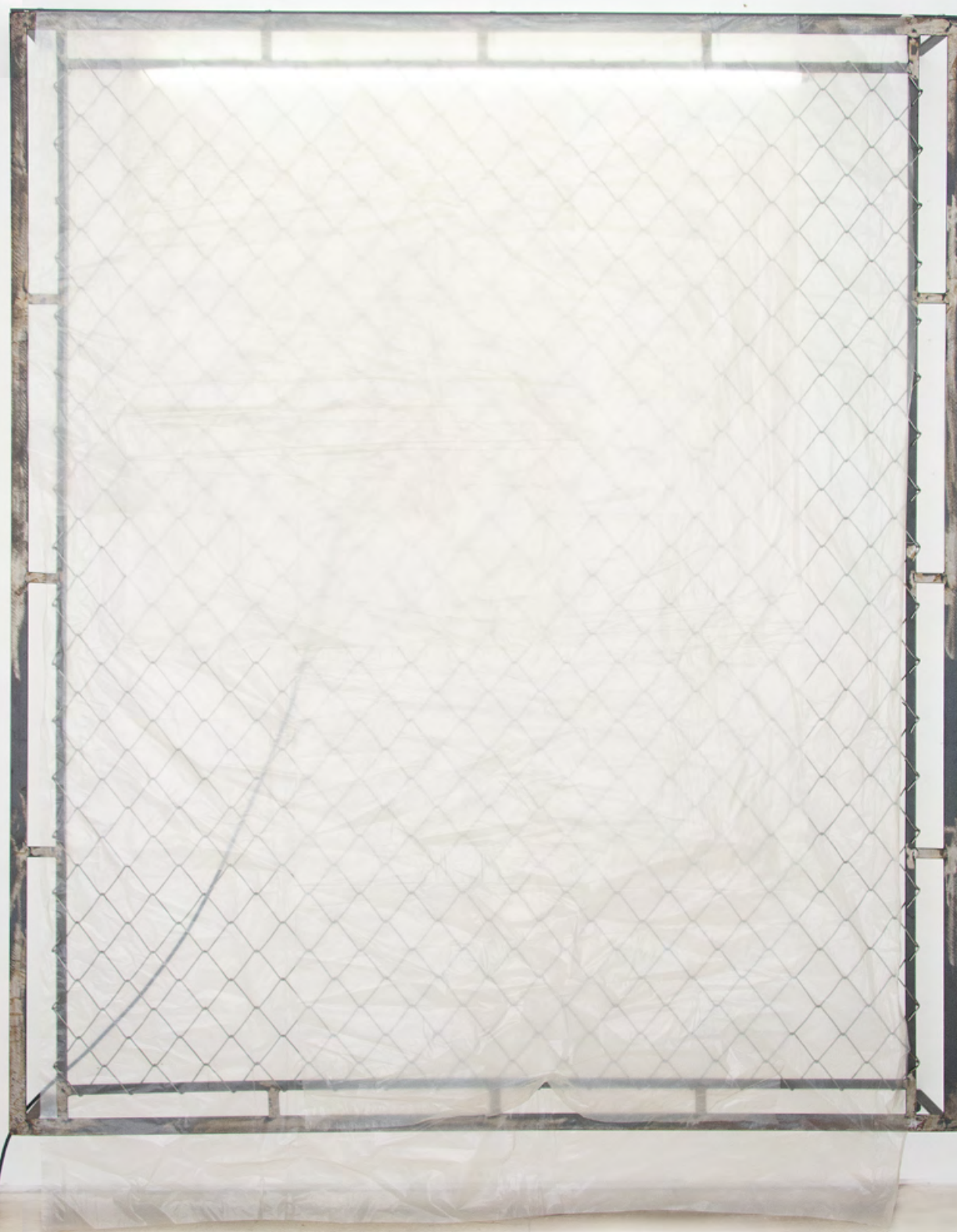

## **ANDRÉ KOMATSU**

DA SÉRIE "FANTASMA", 2015/2018.  
FERRO, ALAMBRADO DE AÇO  
GALVANIZADO, LONA PLÁSTICA,  
LÂMPADA E FIO.

201 X 169 X 27 CM.

**R\$ 50.000 / R\$ 60.000**

# 22





## **CILDO MEIRELES**

*PARES ÍMPARES*, 2011/13.  
ESTANTE DE ACRÍLICO E  
DOIS PARES DE ÓCULOS.  
EDIÇÃO 3/20.  
7 X 120 X 50 CM.

**R\$ 400.000,00 / R\$ 600.000**

# 23

### EXPOSIÇÕES:

“CILDO MEIRELES”. GALERIE LELONG, NOVA YORK,  
15 DE MAIO A 24 JULHO DE 2015.

“PLING PLING”. GALERIA LUISA STRINA, SÃO PAULO,  
21 DE AGOSTO A 27 DE SETEMBRO DE 2014.

“CILDO MEIRELES”. MUSEO NACIONAL CENTRO  
DE ARTE REINA SOFIA, MADRID, 24 DE MAIO A  
29 DE SETEMBRO de 2013.

“CILDO MEIRELES”. MUSEU DE ARTE CONTEMPORÂNEA  
DE SERRALVES: PORTO, 2013.

### LITERATURA:

*CILDO MEIRELES*. PORTO: FUNDAÇÃO DE SERRALVES  
E SÃO PAULO: COSAC & NAIFY, 2013, P. 164-165.

*CILDO MEIRELES*. MADRID: MUSEU NACIONAL  
DE ARTE REINA SOFÍA, 2013.











## JAC LEIRNER

*PULMÃO.*

INVÓLUCROS DE CELOFANE  
MONTADOS EM CAIXA DE ACRÍLICO.  
ASSINADO, DATADO 1987, TITULADO  
E NUMERADO 31/60.  
21,5 X 9 X 6 CM.

**R\$ 15.000 / R\$ 25.000**

# 24

LITERATURA:

REPRODUZIDO NO CATÁLOGO  
*JAC LEIRNER: AD INFINITUM*,  
DE LIGIA CANOGIA, EDIÇÃO CENTRO  
CULTURAL DO BANCO DO BRASIL, P. 59.





## TOMIE OTHAKE

ÓLEO SOBRE TELA. ASSINADO E DATADO 87 INFERIOR DIREITO.  
120 X 240 CM.

**R\$ 550.000 / R\$ 750.000**

25

REGISTRADO NO INSTITUTO TOMIE OHTAKE SOB O N. P.87.50.

EX-COLEÇÃO EMBAIXADOR CARLOS ANTONIO BITTENCOURT.

EXPOSIÇÃO:

"RETROSPECTIVA DA ARTISTA", HARA MUSEUM OF CONTEMPORARY ART,  
KITASHINAGAWA - TOKYO, JAPÃO, DE SETEMBRO A OUTUBRO DE 1988.



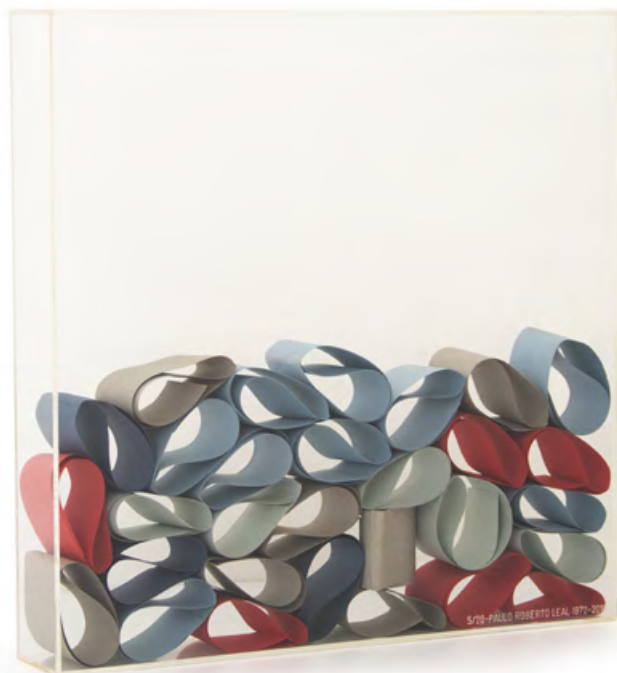

### **PAULO ROBERTO LEAL**

*ARMAGEM. CAIXA DE ACRÍLICO E PAPEL.  
ASSINADO, DATADO 1972 – 2010 E NUMERADO 5/20.  
40 X 40 X 6 CM.*

**R\$ 10.000 / R\$ 14.000**

26

### **LIA CHAIA**

*TRANSFUSÃO.  
TUBO DE PVC E CABOS.  
212 X 5 X 5 CM.*

**R\$ 15.000 / R\$ 20.000**

27





**AMILCAR DE CASTRO**

ACRÍLICA SOBRE TELA. 83 X 240 CM.

R\$ 140.000 / R\$ 180.000

28

CATALOGADO NO INSTITUTO AMILCAR DE CASTRO SOB O N. 0195.





## **FRANS KRAJCBERG**

ÓLEO E COLAGEM SOBRE TELA.  
ASSINADO E DATADO 57 INFERIOR  
DIREITO. ASSINADO E SITUADO  
RIO DE JANEIRO NO VERSO.  
92 X 73 CM.

**R\$ 50.000 / R\$ 70.000**

# 29

COM ETIQUETA DA BIENAL DE  
SÃO PAULO, 1963.

EX-COLEÇÃO ADOLPHO BLOCH.





## **TOMIE OTHAKE**

ÓLEO SOBRE TELA. ASSINADO E DATADO 86 INFERIOR DIREITO.  
140 X 272 CM.

**R\$ 800.000 / R\$ 1.000.000**

**30**

LIERATURA:

REPRODUZIDO NO LIVRO DO INSTITUTO TOMIE OHTAKE, P. 201.



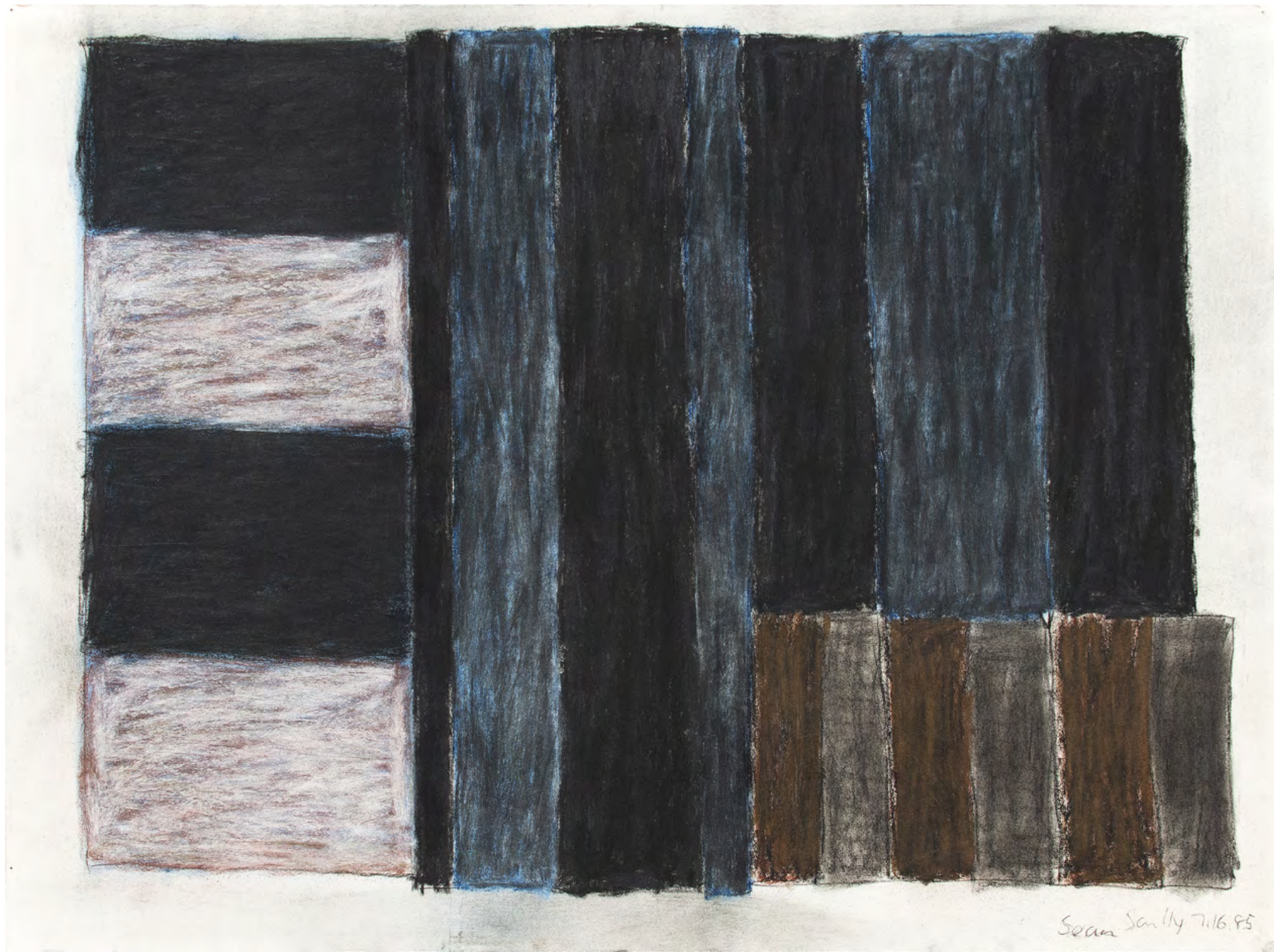

**SEAN SCULLY**

PASTEL SOBRE PAPEL.  
ASSINADO E DATADO 7.16.85  
INFERIOR DIREITO.  
57,5 X 77 CM.

**R\$ 650.000 / R\$ 750.000**

**31**







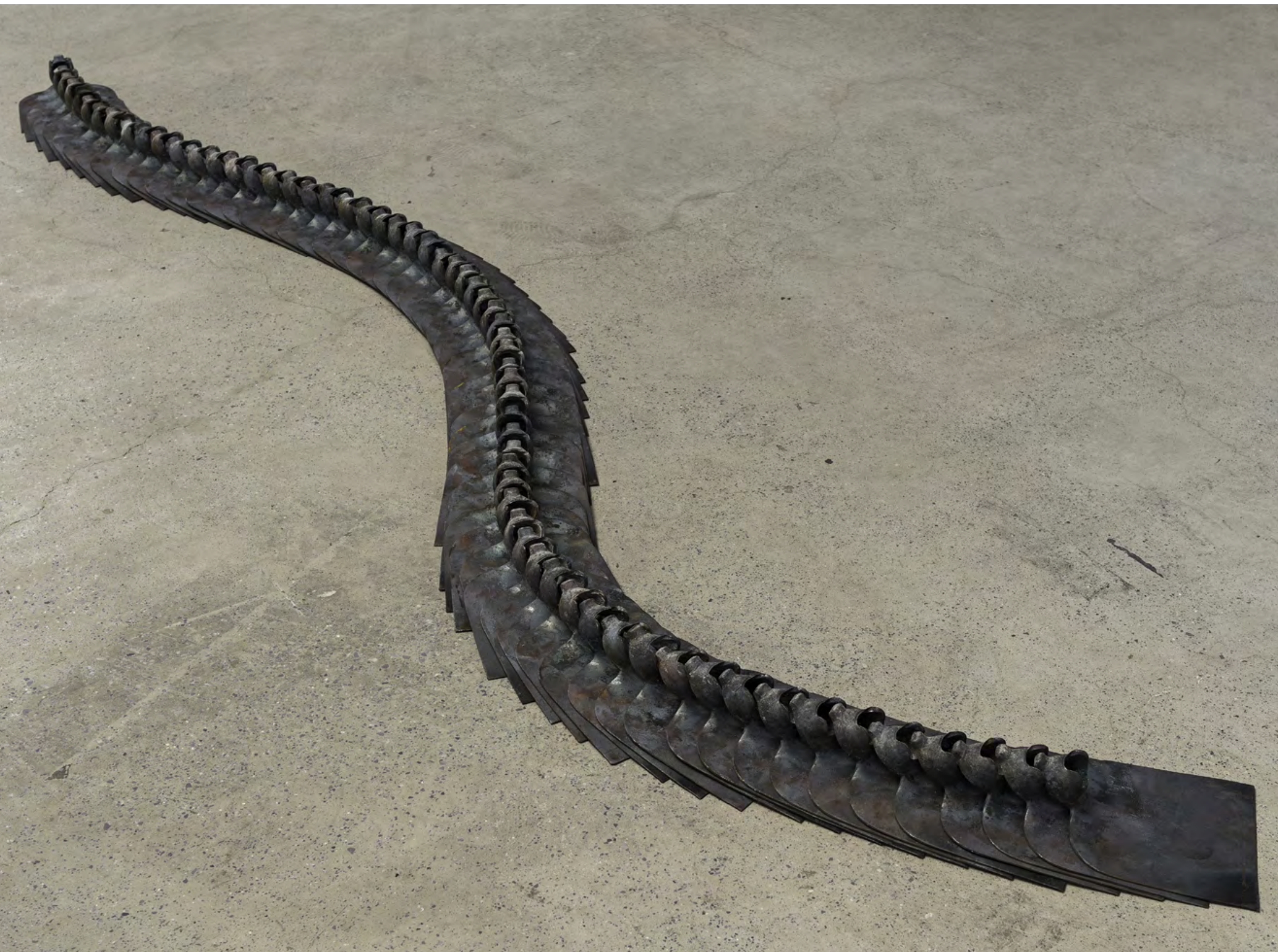

## **MAREPE**

A COLUNA, 2004.

ENXADAS METÁLICAS.

EDIÇÃO 3/3.

DIMENSÕES VARIÁVEIS.

**R\$ 180.000 / R\$ 240.000**

# 32

EXPOSIÇÃO:

“Marepe: estranhamente comum”. Pinacoteca do Estado de São Paulo: São Paulo, 27 de julho a 28 de outubro de 2019.

LITERATURA:

*Marepe*, de Jens Hoffmann e Adriano Pedrosa, Galerie Max Hetzler, Galeria Luisa Strina, Holzwarth Publications, 2007, p.136.







### **ANTONIO DIAS**

ACRÍLICA E PIGMENTOS  
SOBRE CARTÃO.

ASSINADO INFERIOR DIREITO.

ASSINADO E DATADO 1986

NO VERSO.

70 X 50 CM.

**R\$ 40.000 / R\$ 60.000**

# 33





**MARIA LEONTINA**

GUACHE SOBRE PAPEL.  
ASSINADO E DATADO 53  
INFERIOR DIREITO.  
23 X 34 CM.

**R\$ 15.000 / R\$ 20.000**

**34**





## **IONE SALDANHA**

*CIDADE.*  
ÓLEO E TÊMPERA SOBRE TELA.  
ASSINADO INFERIOR DIREITO.  
54 X 76 CM.

**R\$ 90.000 / R\$ 130.000**

# 35





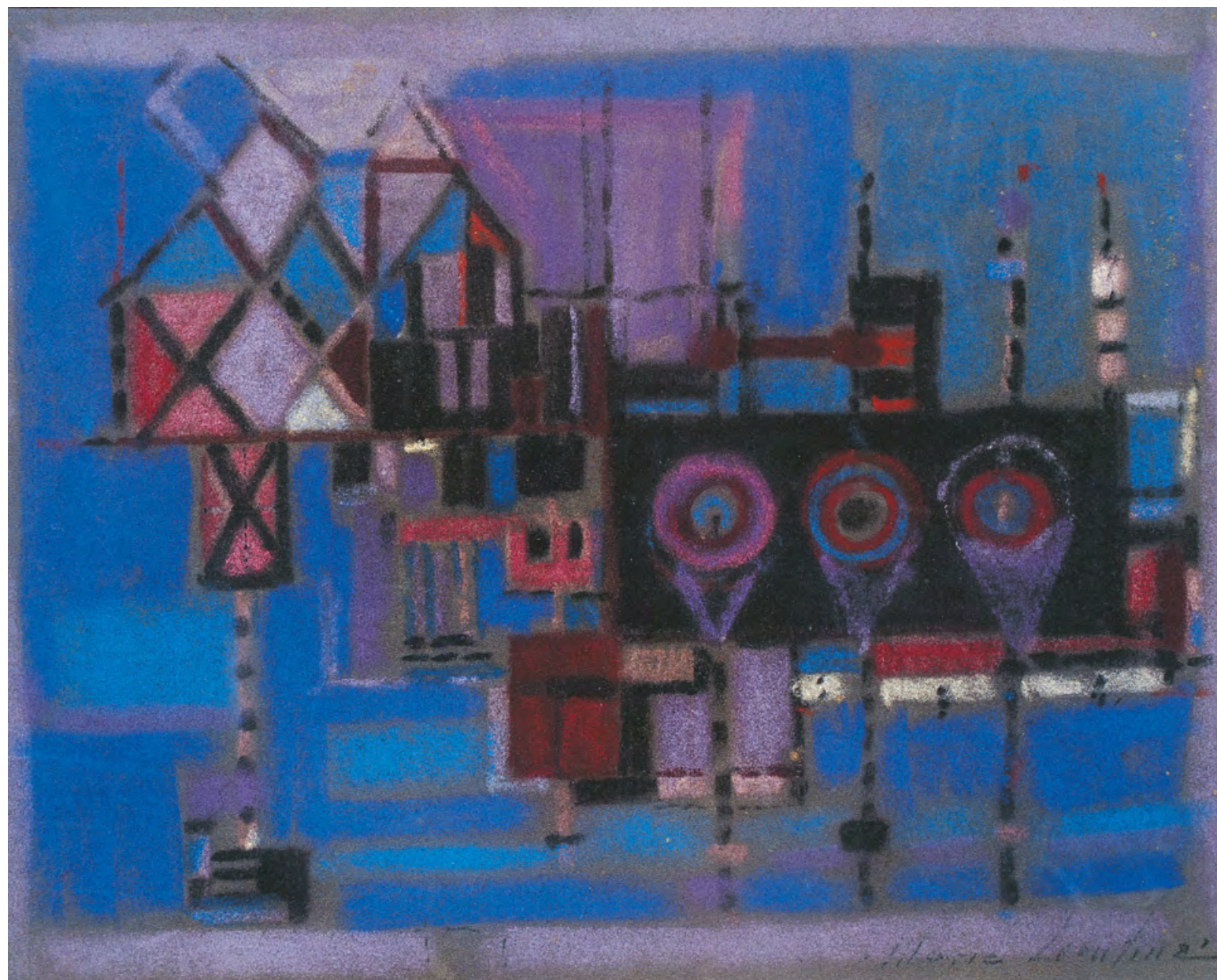

**MARIA LEONTINA**

PASTEL.  
ASSINADO INFERIOR DIREITO.  
22,5 X 28,5 CM.

**R\$ 14.000 / R\$ 18.000**

**36**







### **CECILY BROWN**

AQUARELA SOBRE PAPEL  
LANAQUARELLE. ASSINADO,  
DATADO 2007 E SITUADO  
TWO PALMS - NY NO VERSO.  
55 X 75,5 CM.

**R\$ 450.000 / R\$ 550.000**

# 37

COM CERTIFICADO DA  
PHILLIPS - GALLERY ONE NY.

PROCEDÊNCIA:

MCCLAIN GALLERY, HOUSTON ADQUIRIDO  
PELO PRESENTE PROPRIETÁRIO.







**ANTONIO BANDEIRA**

AQUARELA SOBRE CARTÃO.  
ASSINADO E DATADO 54  
INFERIOR DIREITO.  
35 X 25 CM.

**R\$ 30.000 / R\$ 40.000**

**38**



**NATE LOWMAN**

AQUARELA E ACRÍLICA SOBRE ALGODÃO NÃO ESTICADO.  
ASSINADO E DATADO 10 INFERIOR DIREITO.  
34 X 27 CM.

**R\$ 25.000 / R\$ 35.000**

**39**





**ANNA MARIA MAIOLINO**

---

*PROTÓTIPO.*

PAPEL RECORTADO.

ASSINADO, DATADO 1975 E

TITULADO NO VERSO.

70 X 70 CM.

**R\$ 200.000 / R\$ 300.000**

**40**





## **IBERÊ CAMARGO**

*PINTURA III.*

ÓLEO SOBRE MADEIRA.

ASSINADO E DATADO 85

INFERIOR ESQUERDO.

ASSINADO, DATADO 22/4/85,

TITULADO, SITUADO P.A (PORTO

ALEGRE) E NUMERADO 24/85

NO VERSO.

28,5 X 38 CM.

**R\$ 40.000 / R\$ 60.000**

41





## **IBERÊ CAMARGO**

*TENSÃO I.*

ÓLEO SOBRE TELA.

ASSINADO INFERIOR DIREITO.

ASSINADO, DATADO 28/3/69,

TITULADO E SITUADO PORTO

ALEGRE NO VERSO.

93 X 132 CM.

**R\$ 900.000 / R\$ 1.300.000**

**42**







**ALFREDO VOLPI**

*BANDEIRINHAS,*  
DÉCADA DE 70.  
TÊMPERA SOBRE TELA.  
ASSINADO NO VERSO.  
32,5 X 24 CM.

**R\$ 180.000 / R\$ 240.000**

43

CATALOGADO NA FUNDAÇÃO VOLPI  
SOB O N. 1384.





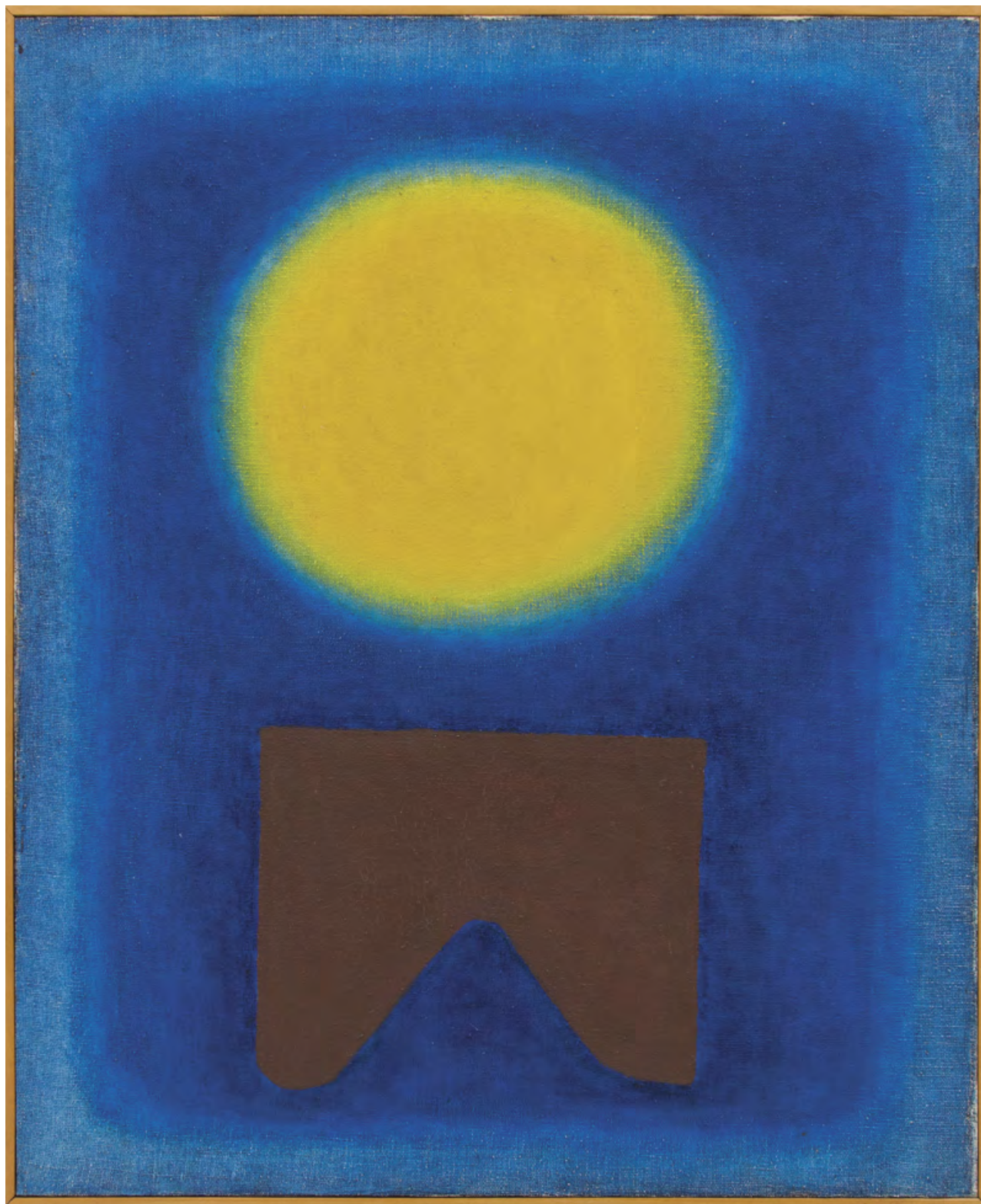

## **ALUÍSIO CARVÃO**

*COMPOSIÇÃO.*

ÓLEO SOBRE TELA. ASSINADO  
E DATADO 67 NO VERSO.

55 X 45 CM.

**R\$ 90.000 / R\$ 130.000**

**44**

LITERATURA:

ALUÍSIO CARVÃO, ANNA MARIA MARTINS  
E FERNANDO COCCHIARALE,  
EDITORA SEXTANTE, 1999, P. 67.







**ALFREDO VOLPI**

*FACHADA*, DÉCADA DE 70.  
TÊMPERA SOBRE TELA.  
ASSINADO NO VERSO.  
32 X 48 CM.

**R\$ 330.000 / R\$ 390.000**

**45**





**VALESKA SOARES**

*BLUE THRESHOLD*, 2014.  
CAPAS DE LIVROS ANTIGOS  
MONTADO EM COMPENSADO  
DE MADEIRA.  
247 X 184 CM.

**R\$ 150.000 / R\$ 200.000**

46





## **PAULO PASTA**

ÓLEO SOBRE TELA.  
ASSINADO, DATADO 1995 E  
SITUADO SP NO VERSO.  
168 X 220 CM.

**R\$ 200.000 / R\$ 250.000**

**47**



## BEATRIZ MILHAZES

RUA JOÃO MOURA 1, 2004.

ETIQUETA HOLOGRÁFICA.

EDIÇÃO 27/250.

14 CM DE DIÂMETRO.

R\$ 8.000 / R\$ 10.000

# 48

ACOMPANHA CERTIFICADO  
DA GALERIA FORTES VILAÇA.



## ABELARDO ZALUAR

VINIL, GUACHE E GRAFITE SOBRE PLACA.

ASSINADO E DATADO 1966 INFERIOR DIREITO.

70 X 100 CM.

R\$ 14.000 / R\$ 18.000

# 49





**ALUÍSIO CARVÃO**

ÓLEO SOBRE TELA.  
ASSINADO E DATADO 89 NO VERSO.  
117 X 110 CM.

**R\$ 140.000 / R\$ 180.000**

**50**







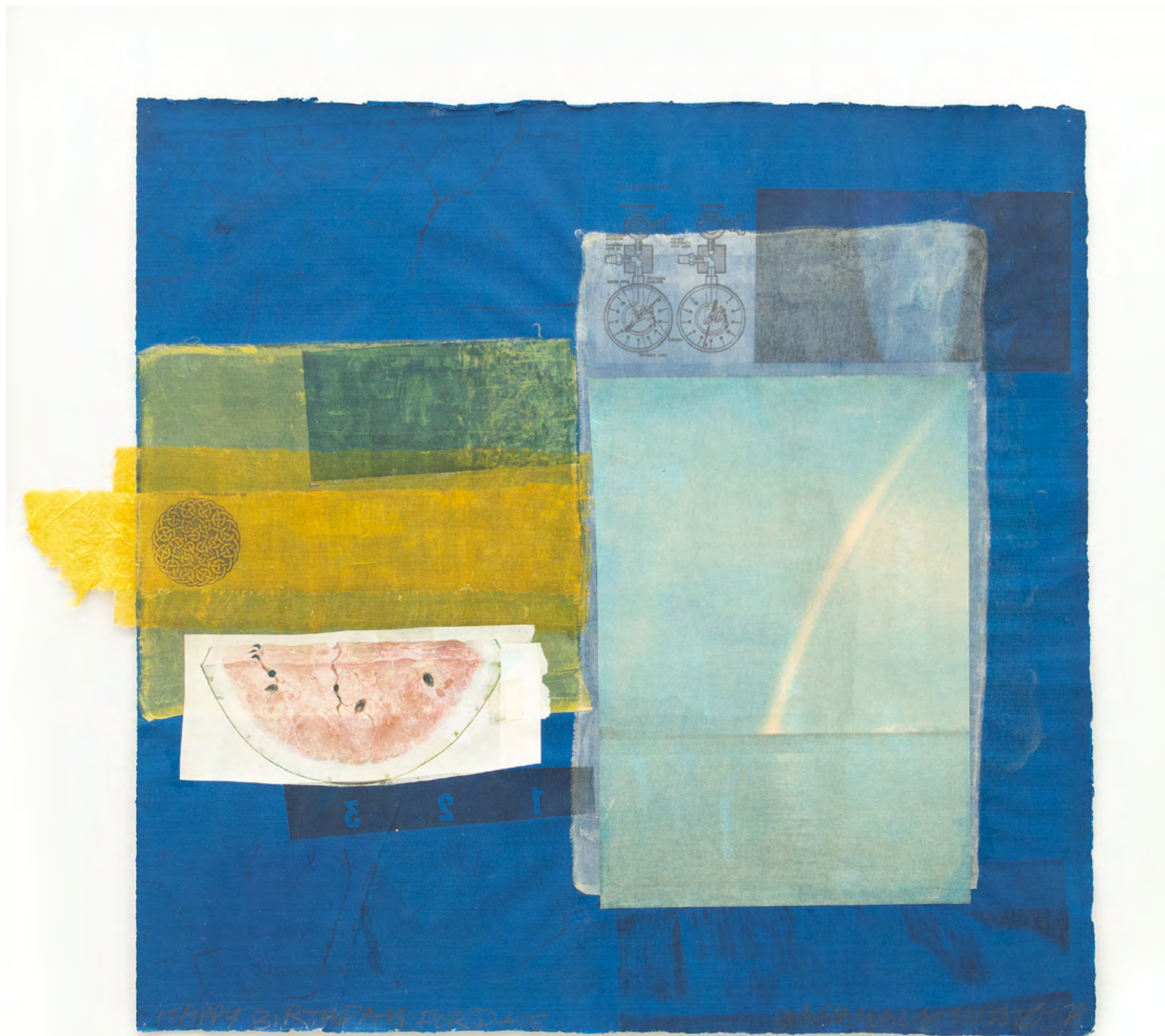

## ROBERT RAUSCHENBERG

*HAPPY BIRTHDAY FOR DAVE.*  
TRANSFERÊNCIA DE SOLVENTE E  
COLAGEM DE TECIDO PARA PAPEL.  
ASSINADO E DATADO 78 INFERIOR DIREITO.  
TITULADO INFERIOR ESQUERDO.  
52,5 X 59,5 CM.

**R\$ 500.000 / R\$ 600.000**

# 51

O ARTISTA TERMINOU A OBRA EM 1978 PARA DAVE CASE, UM QUERIDO AMIGO DO ARTISTA QUE MORAVA EM CAPTIVA ISLAND.

COM CERTIFICADO DA ECKERT FINE ART - CONNETICUT.

PROCEDÊNCIA:

2017 AMERICAN WORKS ON PAPER, ECKERT FINE ART, CT PRIVATE COLLECTION, AUSTIN, TX, DAVE CASE, CAPTIVA ISLAND, FL.



ИО ГЕУКУСЕ

ГЕУКУСЕ

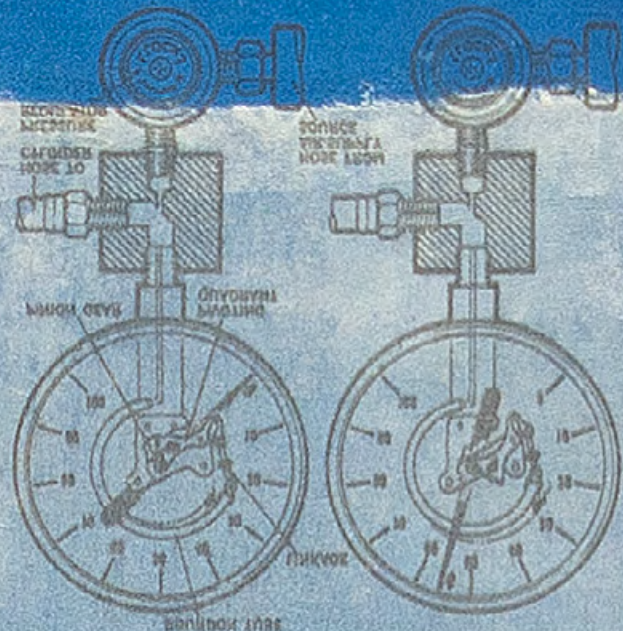



## **JOSÉ LEONILSON**

TRÍPTICO ( ABC ).  
ACRÍLICA SOBRE TELA.  
ASSINADOS, DATADOS 84,  
TITULADOS E SITUADOS  
NO VERSO.  
60 X 100 CM.

**R\$ 140.000 / R\$ 180.000**

# 52

LITERATURA:  
REPRODUZIDO NO  
CATÁLOGO RAISONNÉ,  
VOL. 2, PL 1222. 1/00, P. 165.







**ALUÍSIO CARVÃO**

ÓLEO SOBRE TELA.  
ASSINADO E DATADO 89  
NO VERSO.  
137 X 160 CM.

**R\$ 70.000 / R\$ 90.000**

**53**





**BEATRIZ MILHAZES**

*FLORES.*

ACRÍLICA SOBRE CARTÃO.

ASSINADO E DATADO 1990 NO VERSO.

30 X 20 CM.

**R\$ 100.000 / R\$ 120.000**

**54**







### **ALFREDO VOLPI**

SÃO SEBASTIÃO, INÍCIO DÉCADA DE 60.

TÊMPERA SOBRE CARTÃO.

ASSINADO NO VERSO.

32,5 X 23,5 CM.

**R\$ 450.000 / R\$ 550.000**

# 55

EX-COLEÇÃO JÃO CONDÉ.







## **LASAR SEGALL**

*FIGURA COM QUADROS*, 1949.

ÓLEO SOBRE TELA.

ASSINADO INFERIOR ESQUERDO.

ASSINADO NO VERSO.

73 X 60 CM.

**R\$ 1.400.000 / R\$ 1.800.000**

# 56

EXPOSIÇÃO:

"RETROSPECTIVA DO ARTISTA",  
MAM RIO DE JANEIRO, 29 DE OUTUBRO  
A 15 DE DEZEMBRO DE 1967.

LITERATURA:

REPRODUZIDO NO LIVRO *GRANDES ARTISTAS  
BRASILEIROS: LASAR SEGALL*, ART EDITORA, P. 63.







**JOSÉ PANCETTI**

CAIS.  
ÓLEO SOBRE TELA.  
ASSINADO E DATADO 1937  
INFERIOR DIREITO.  
46 X 61 CM.

**R\$ 180.000 / R\$ 240.000**

**57**





### **CÂNDIDO PORTINARI**

*NATUREZA MORTA COM  
BARQUINHOS DE PAPEL.*  
ÓLEO SOBRE TELA COLADA  
EM PLACA. ASSINADO E  
DATADO 1945  
INFERIOR DIREITO.  
59 X 72 CM.

**R\$ 500.000 / R\$ 700.000**

# 58

APESAR DA DATA INSCRITA SER 1945  
A OBRA FOI EXECUTADA EM 1932.

LITERATURA:

REPRODUZIDO NO *CATÁLOGO RAISONNÉ*,  
VOL. I, SOB O N. FCO 2661, P. 223.







## **JOSÉ PANCETTI**

*RETRATO.*

ÓLEO SOBRE TELA.

ASSINADO E DATADO 42

INFERIOR ESQUERDO.

56 X 46 CM.

**R\$ 30.000 / R\$ 40.000**

# 59





## **JOSÉ PANCETTI**

*AUTO RETRATO.*

GUACHE SOBRE PAPEL.

ASSINADO INFERIOR ESQUERDO.

31,5 X 22,5 CM.

**R\$ 15.000 / R\$ 20.000**

# 60

LITERATURA:

*PANCETTI: O PINTOR MARINHEIRO*, DE JOSÉ TEIXEIRA LEITE, EDIÇÃO FUNDAÇÃO CONQUISTA – RJ, P. 233.





**JOSÉ PANCETTI**

*MARINHA*. DA SÉRIE "BAHIA".  
ÓLEO SOBRE TELA.  
ASSINADO INFERIOR DIREITO.  
46 X 66 CM.

**R\$ 450.000 / R\$ 650.000**

61









## GIOVANNI BATTISTA CASTAGNETO

---

ÓLEO SOBRE TELA.  
ASSINADO E DATADO 83  
INFERIOR DIREITO.  
40 X 32 CM.

**R\$ 80.000 / R\$ 100.000**

62





## **JOSÉ PANCETTI**

*RIO SÃO JOÃO DA BARRA.*

ÓLEO SOBRE TELA.

ASSINADO INFERIOR ESQUERDO.

ASSINADO, DATADO 4-3-47 E

TITULADO NO VERSO.

54 X 65 CM.

**R\$ 240.000 / R\$ 280.000**

**63**





**MILTON DACOSTA**

ÓLEO SOBRE TELA. ASSINADO E DATADO 48 INFERIOR DIREITO. 75 X 160 CM.

R\$ 350.000 / R\$ 450.000

64



## HECTOR CARYBÉ

ORIXÁ.

ÓLEO SOBRE TELA.

ASSINADO E DATADO 69

INFERIOR DIREITO.

74 X 93 CM.

R\$ 250.000 / R\$ 350.000

65







**DIEGO RIVERA**

*CABEZA DE CAMPESINO DE PERFIL.*  
CARVÃO E PASTEL SOBRE PAPEL.  
ASSINADO INFERIOR DIREITO.  
63 X 48 CM.

**R\$ 200.000 / R\$ 300.000**

**66**





## CÂNDIDO PORTINARI

*CARREGADORES DE CANA*,  
DÉCADA DE 1940.

GRAFITE SOBRE PAPEL KRAFT.  
30 X 28 CM.

**R\$ 25.000 / R\$ 30.000**

# 67

COM CERTIFICADO DE AUTENTICIDADE DE  
MARIA VICTORIA PORTINARI RIO 10/11/1969.

LITERATURA:

REPRODUZIDO NO *CATÁLOGO RAISONNÉ*,  
VOL. I, SOB O N. FCO 4453, P. 434.







**YOLANDA MOHALYI**

AQUARELA SOBRE PAPEL.  
31 X 35 CM.

**R\$ 8.000 / R\$ 12.000**

**68**



**ANTÔNIO GOMIDE**

NÚ. ÓLEO SOBRE TELA.  
ASSINADO E DATADO 58  
INFERIOR ESQUERDO.  
49,5 X 59,5 CM.

**R\$ 30.000 / R\$ 50.000**

**69**





## **LUIZ PAULO BARAVELLI**

- A.** NANQUIM E GIZ PASTEL SOBRE PAPEL. ASSINADO E DATADO 14.11.73 INFERIOR DIREITO.
- B.** GIZ PASTEL SOBRE PAPEL. ASSINADO E DATADO 26.11.73 INFERIOR DIREITO.
- C.** VICENTINHO. NANQUIM E GIZ PASTEL SOBRE PAPEL. ASSINADO, DATADO 14.11.73 E TITULADO INFERIOR DIREITO.

30 X 45,5 CM. (CADA)

**R\$ 25.000 / R\$ 30.000**

# 70



## **MILTON DACOSTA**

*FIGURA FEMININA.* ACRÍLICA SOBRE PAPEL. ASSINADO E DATADO 66 INFERIOR DIREITO. ASSINADO, DATADO 1966 E TITULADO NO VERSO. 32 X 38 CM.

**R\$ 6.000 / R\$ 8.000**

# 71





## BRUNO GIORGI

*BELA ESPANHOLA.*  
ESCULTURA EM BRONZE.  
ASSINADA.  
40 X 12 X 11 CM.

**R\$ 14.000 / R\$ 18.000**

# 72

EXPOSIÇÃO:

"BRUNO GIORGI 80 ANOS", NA SKULTURA  
GALERIA DE ARTE, SÃO PAULO,  
21/08 A 09/09 DE 1985.  
REPRODUZIDA NO CATÁLOGO  
DA EXPOSIÇÃO, P. 58.



## WELLINGTON VIRGOLINO

*BRINCADEIRA DE PIÃO.* ÓLEO SOBRE PLACA.  
ASSINADO E DATADO 62 INFERIOR ESQUERDO.  
61 X 75 CM.

**R\$ 20.000 / R\$ 30.000**

# 73





### **CÍCERO DIAS**

AQUARELA E NANQUIM  
SOBRE PAPEL.

ASSINADO E DATADO 1931

INFERIOR ESQUERDO.

ASSINADO CENTRO INFERIOR.

51 X 59 CM.

**R\$ 400.000 / R\$ 500.000**

# 74







### CÍCERO DIAS

AQUARELA E GRAFITE SOBRE PAPEL.  
ASSINADO INFERIOR ESQUERDO.  
DATADO 1927 INFERIOR DIREITO.  
23 X 16 CM.

**R\$ 40.000 / R\$ 60.000**

# 75

LITERATURA:

REPRODUZIDO NO LIVRO *CÍCERO DIAS: ANOS 20*,  
LUIS OLAVO FONTES, EDITORA INDEX, 1993, P. 25.



### ANTÔNIO GOMIDE

AQUARELA SOBRE PAPEL .  
ASSINADO INFERIOR DIREITO.  
11 X 22,5 CM.

**R\$ 20.000 / R\$ 25.000**

# 76





**EMILIANO DI CAVALCANTI**

*IGREJA.*

ÓLEO SOBRE TELA.

ASSINADO INFERIOR DIREITO.

60 X 73 CM.

R\$ 300.000 / R\$ 400.000

77









## HEITOR DOS PRAZERES

SERENATA.

ÓLEO SOBRE TELA.

ASSINADO INFERIOR DIREITO 1963.

38 X 46 CM.

**R\$ 30.000 / R\$ 40.000**

# 78

COM CARIMBO DA PETIT GALERIE NO VERSO.





## MIRIAN

SÃO JORGE.

ÓLEO SOBRE MADEIRA.

ASSINADO E DATADO 81 LATERAL DIREITA.

35 X 25 CM.

R\$ 14.000 / R\$ 18.000

79



## MIRIAN

CARNAVAL.

ÓLEO SOBRE MADEIRA.

ASSINADO E DATADO 81 LATERAL DIREITA.

25 X 37 CM.

R\$ 14.000 / R\$ 18.000

80





**INIMÁ DE PAULA**

ÓLEO SOBRE TELA.  
ASSINADO INFERIOR ESQUERDO.  
30 X 40 CM.

**R\$ 7.000 / R\$ 9.000**

**81**



**DJANIRA DA MOTTA E SILVA**

ÓLEO SOBRE CARTÃO.  
ASSINADO INFERIOR.  
38 X 34 CM.

**R\$ 25.000 / R\$ 35.000**

**82**



## **GLAUCO RODRIGUES**

*MULHER COM GATO.*

ÓLEO SOBRE TELA.

ASSINADO, DATADO 1950 E SITUADO  
PASSO DO PRINCIPE CENTRO INFERIOR.

ASSINADO, DATADO 1950, TITULADO E  
SITUADO PASSO DO PRINCIPE (BAGÉ)  
NO VERSO.

144,5 X 89 CM.

**R\$ 50.000 / R\$ 70.000**

83





**NELSON LEIRNER**

*AMÉRICA AMÉRICA.*  
PLÁSTICO E BORRACHA  
SOBRE PLOTTER. ASSINADO  
E DATADO 1999 + 6 NO VERSO.  
170 X 220 CM.

**R\$ 160.000 / R\$ 240.000**

**84**







**ROBERTO MAGALHÃES**

*GRANFINO.*  
ÓLEO SOBRE TELA.  
ASSINADO, DATADO 1994 E  
TITULADO INFERIOR ESQUERDO.  
74 X 50 CM.

**R\$ 8.000 / R\$ 12.000**

85

**ROBERTO MAGALHÃES**

*O DONO DAS CORES.*  
PASTEL SOBRE PAPEL.  
ASSINADO, DATADO 92 E  
TITULADO INFERIOR DIREITO.  
65 X 50 CM.

**R\$ 6.000 / R\$ 9.000**

86





**JOSE CARLOS BOI**

ÓLEO E ACRÍLICA SOBRE TELA.  
98 X 120 CM.

**R\$ 25.000 / R\$ 35.000**

**87**







## OS GÊMEOS

*SOCCER BALL PACK.*

IMPRESSÃO GRÁFICA EM CAIXA CONTENDO O KIT JOGA BONITO DA NIKE (BOOKZINE, DISCO FOTOGRÁFICO DOURADO/BRANCO, DVD "GINGA", CD MIX E BOLA DE FUTEBOL). ASSINADA E NUMERADA 1851/2006 + 22 E.A. APENAS AS EDIÇÕES DE BERLIM CONTEM A MÁSCARA VERMELHA EM FORMA DE BANDANA. 6 X 26,5 X 26,5 CM.

**R\$ 35.000 / R\$ 45.000**

88





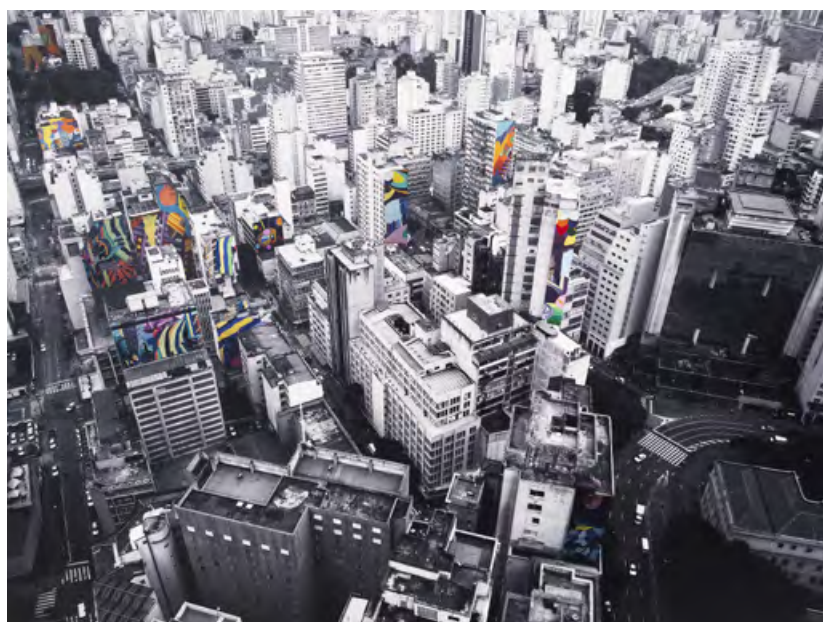
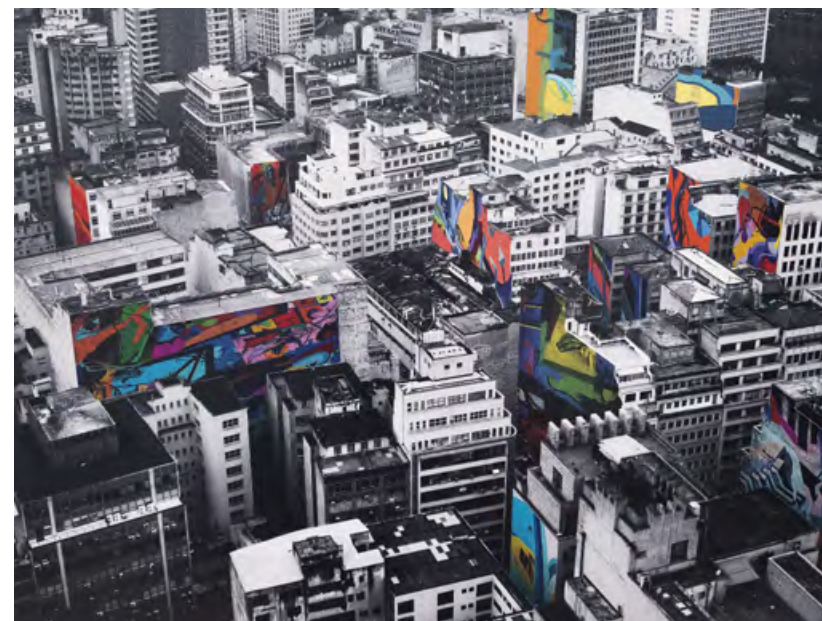
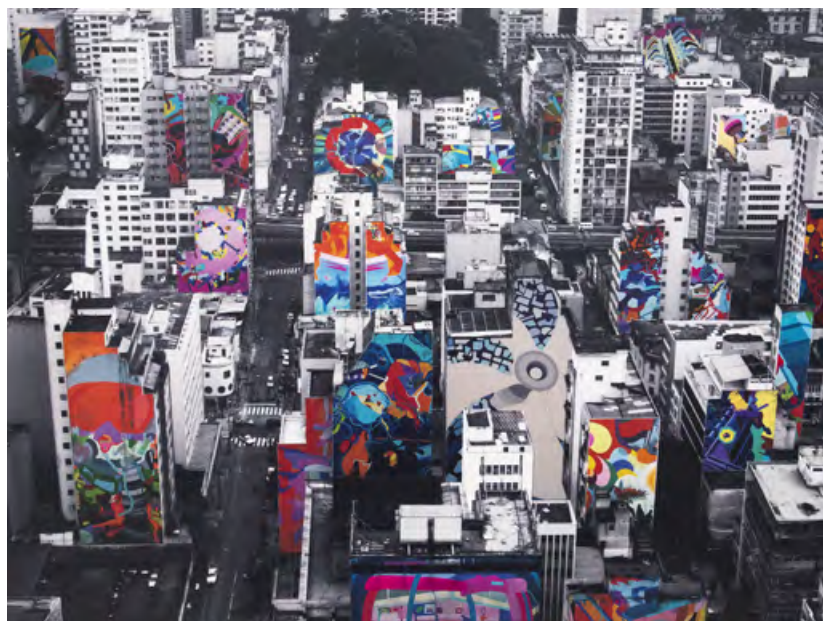

## FRANZ ACKERMANN

DA SÉRIE "NEW ADS SÃO PAULO 6".

6 FOTOGRAFIAS DIGITAIS COLORIDAS SOBRE DIBOUND DE ALUMÍNIO. ASSINADAS, DATADAS 2011 E NUMERADAS 24/25 NO VERSO. 45 X 60 CM (CADA).

R\$ 40.000 / R\$ 50.000



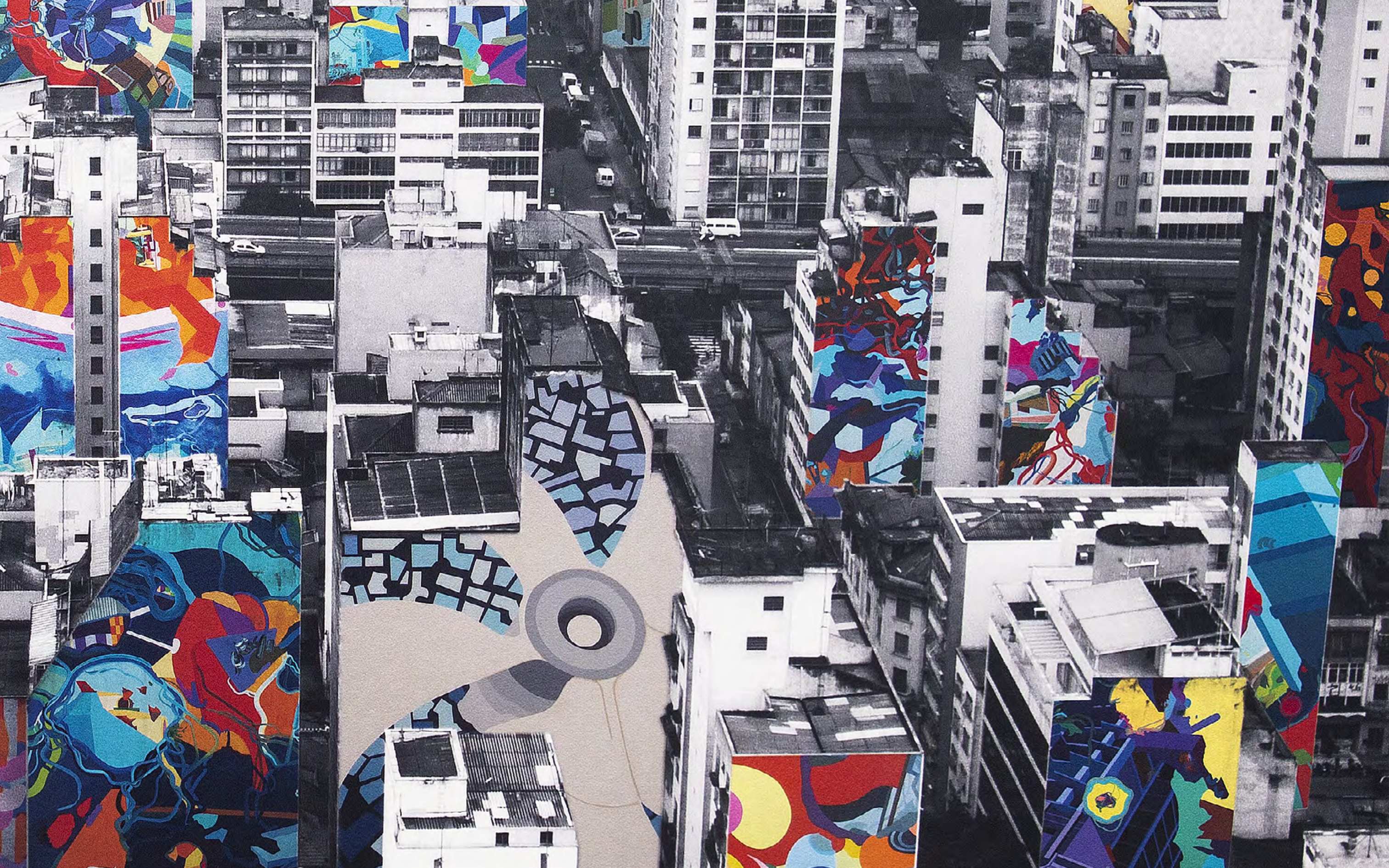

## ROSÂNGELA RENNÓ

*ASSUNSIÓN (FOTO DE RUBEN ALFONSO, AGÊNCIA REUTERS), 2009.*  
DA SÉRIE "CORPO E ALMA" (O ESTADO DO MUNDO) 2003-2009.  
JATO DE TINTA EM PAPEL  
HAHNEMUHLE PHOTO RAG.  
EDIÇÃO DE 5.  
166 X 112 CM.

**R\$ 60.000 / R\$ 80.000**

90







## **BARRÃO**

TELEVISÃO PINTADA, MADEIRA  
E FERRO. DÉCADA DE 1990.  
70 X 60 X 38 CM.

**R\$ 25.000 / R\$ 35.000**

91





## **CAIO REISEWITZ**

*GABINETE DO PREFEITO,  
PALÁCIO DO ANHANGABAÚ, 2004.*

C-PRINT EM METACRILATO.

EDIÇÃO 2/3.

190 X 240 CM.

**R\$ 60.000 / R\$ 70.000**

# 92





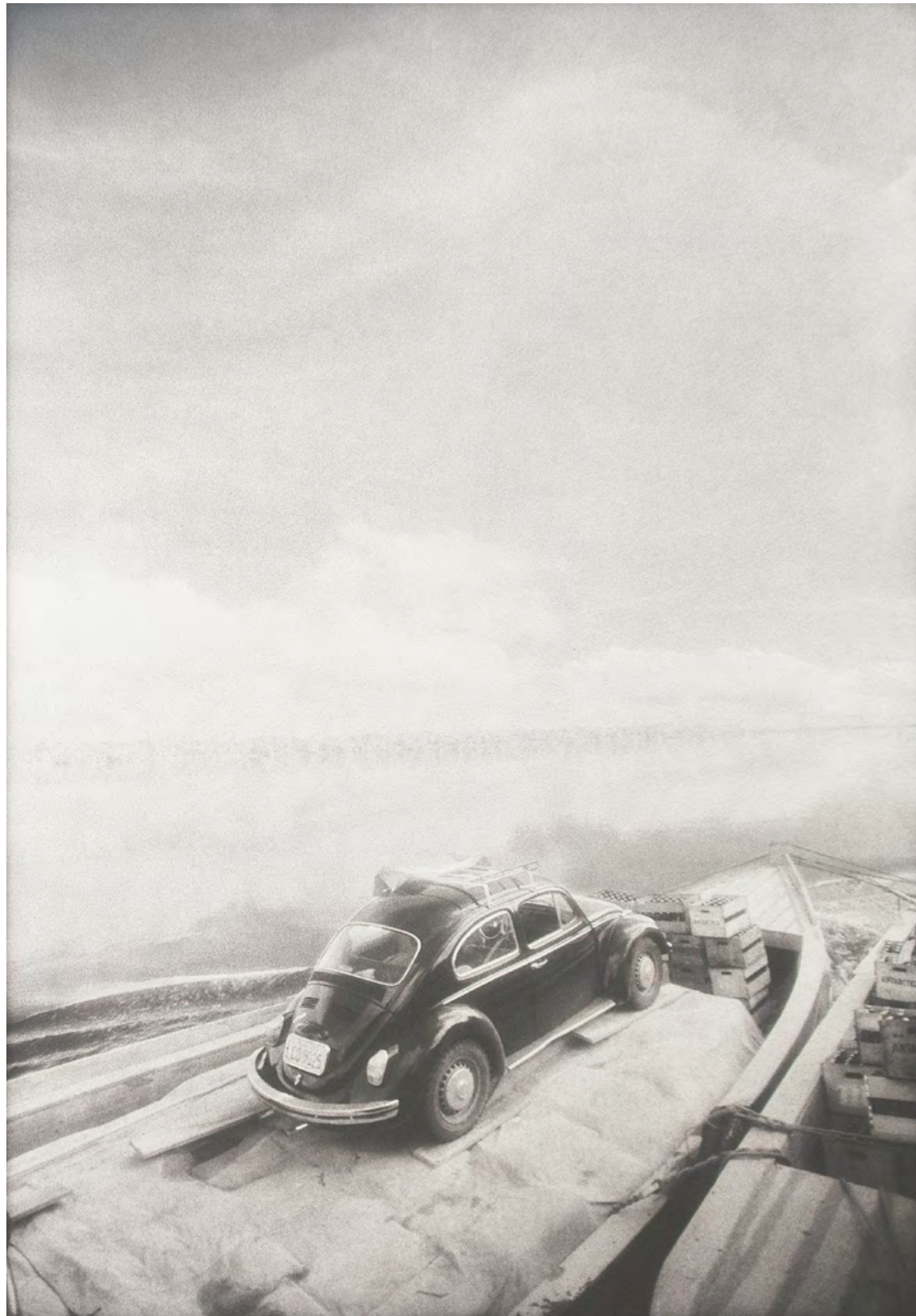

## **CLAUDIA ANDUJAR**

*MEU FUSCA EMBARCOU  
EM MANAUS.*

IMPRESSÃO COM TINTA PIGMENTADA  
MINERAL SOBRE PAPEL

HAHNEMÜHLE PHOTO RAG 380GR.

ASSINADA E DATADA 1976/2015.

EDIÇÃO D.

150 X 100 CM.

**R\$ 25.000 / R\$ 35.000**

# 93





## **ANDRÉ KOMATSU**

*FALHA ESTRUTURAL 4. ASSINADA, DATADA 2015 E TITULADA.*  
30,5 X 220 X 25 CM.

**R\$ 35.000 / R\$ 45.000**

94





## **IRMÃOS CAMPANA**

*POLTRONA BANQUETE  
ALL ANIMALS.*

ESTRUTURA DE ALUMÍNIO  
E BICHOS DE PELÚCIA.

EDIÇÃO 128/150.

85 X 135 X 100 CM.

**R\$ 90.000 / R\$ 130.000**

# 95







**IVAN SERPA**

NANQUIM SOBRE PAPEL.

ASSINADO E DATADO 69 INFERIOR DIREITO.

ASSINADO, DATADO 1969 E SITUADO RIO NO VERSO.

45,5 X 60 CM.

**R\$ 20.000 / R\$ 25.000**

96

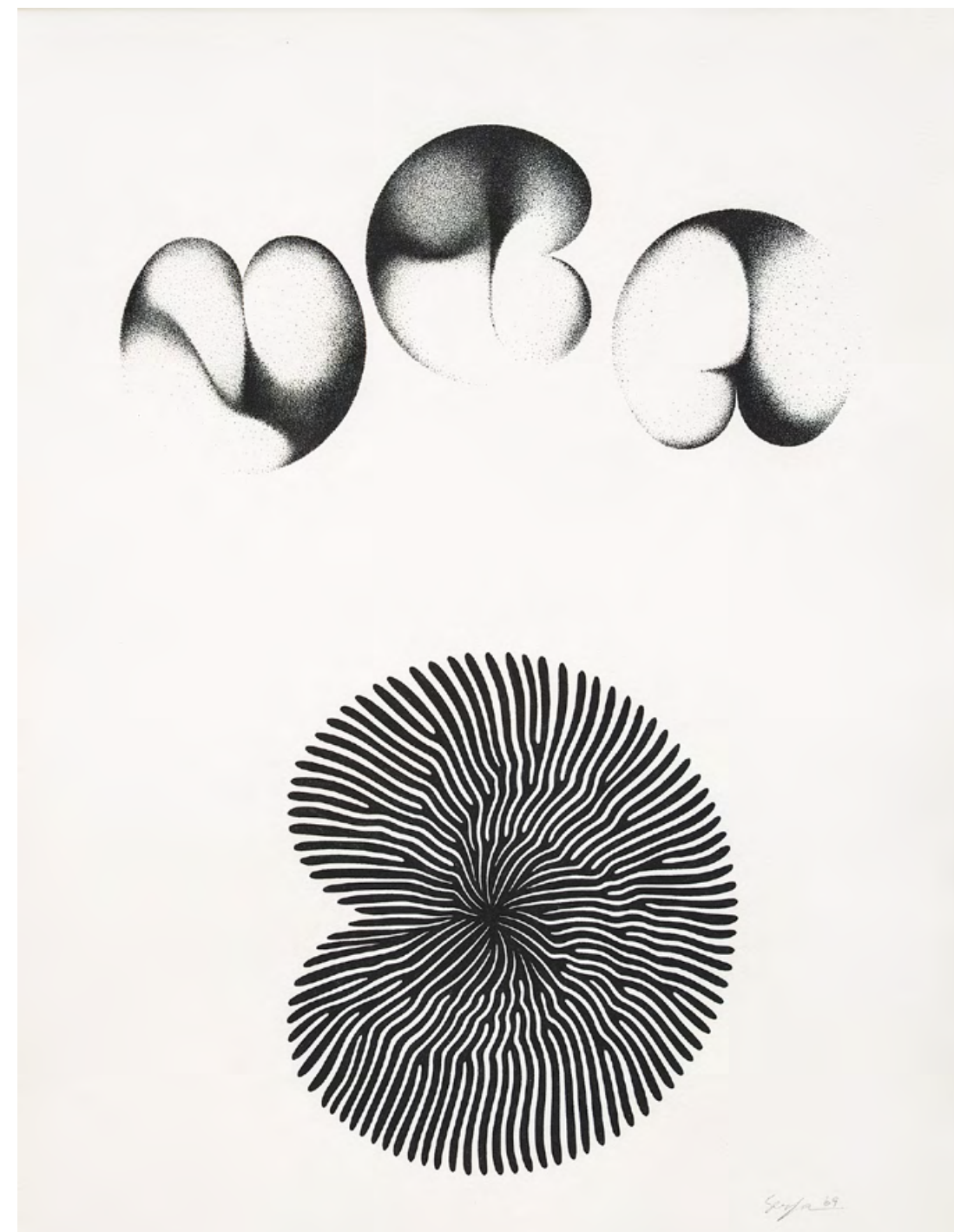

**IVAN SERPA**

NANQUIM SOBRE PAPEL.

ASSINADO E DATADO 69 INFERIOR DIREITO

ASSINADO, DATADO 1969 E SITUADO RIO NO VERSO.

45,5 X 60 CM.

**R\$ 20.000 / R\$ 25.000**

97



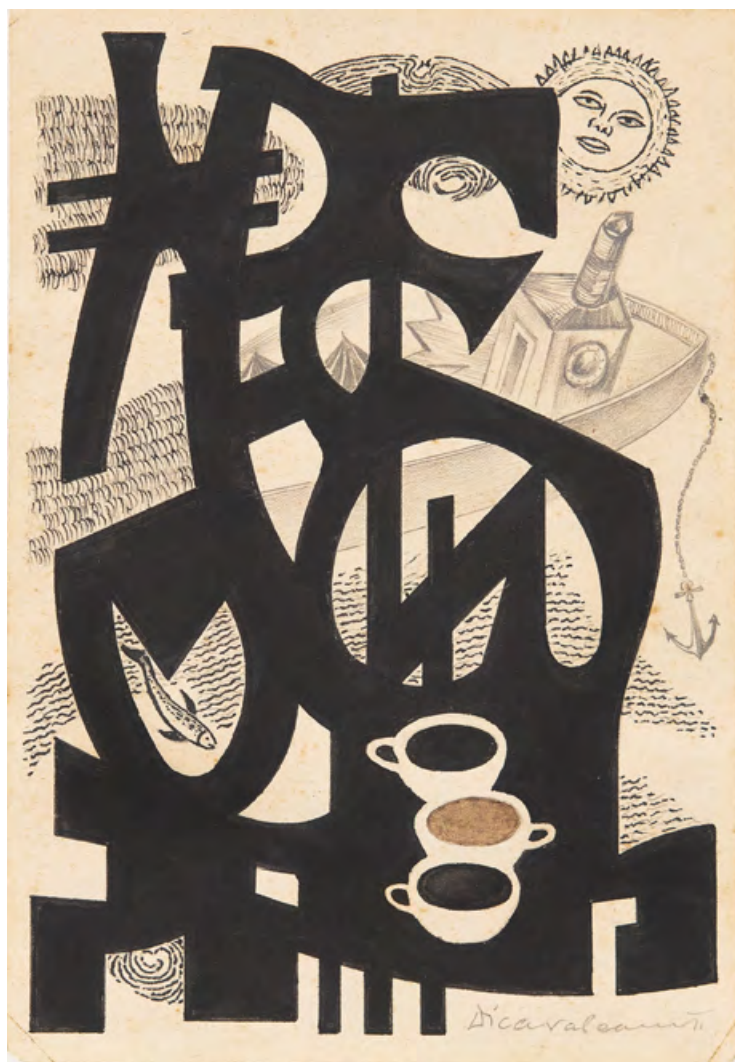

### EMILIANO DI CAVALCANTI

NANQUIM E GRAFITE SOBRE PAPEL.  
ASSINADO INFERIOR DIREITO.  
21 X 14,5 CM.

R\$ 7.000 / R\$ 9.000

98



### ANTÔNIO DIAS

*NÃO ADIANTA, SOU LIVRE!*  
GUACHE E NANQUIM SOBRE CARTÃO.  
ASSINADO E DATADO 15 X 63 LATERAL DIREITA.  
TITULADO INFERIOR ESQUERDO.  
24 X 28 CM.

R\$ 10.000 / R\$ 15.000

99



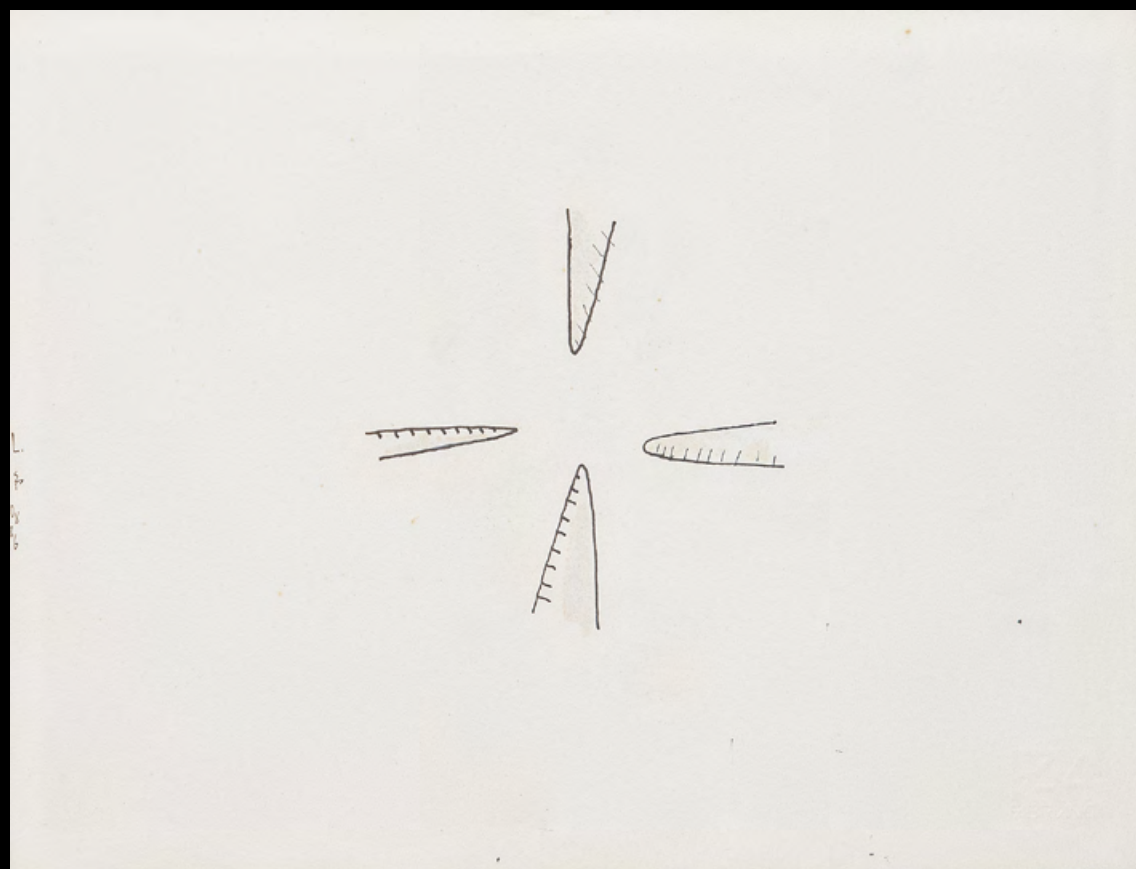

## JOSÉ LEONILSON

CANETA PERMANENTE SOBRE PAPEL.  
ASSINADO, DATADO 08.86 E SITUADO SP  
LATERAL ESQUERDA.  
24 X 33 CM.

**R\$ 30.000 / R\$ 40.000**

# 100

LITERATURA:

REPRODUZIDO NO CATÁLOGO *RAISONNÉ*,  
VOL. 2, SOB O N. PL.0312/00, P. 267.



## JOSÉ LEONILSON

CANETA PERMANENTE SOBRE PAPEL.  
ASSINADO, DATADO 08.86. E SITUADO  
SP INFERIOR ESQUERDO.  
24 X 33 CM.

**R\$ 30.000 / R\$ 40.000**

# 101

LITERATURA:

REPRODUZIDO NO  
CATÁLOGO *RAISONNÉ*,  
VOL. 2, SOB O N. PL.0316/00,  
P. 267.

## JOSÉ LEONILSON

CANETA PERMANENTE SOBRE PAPEL.  
ASSINADO INFERIOR DIREITO.  
DATADO OUTUBRO 89 CENTRO INFERIOR.  
SITUADO AMST (AMSTERDÃ)  
INFERIOR ESQUERDO.  
24 X 14,5 CM.

**R\$ 30.000 / R\$40.000**

# 102

LITERATURA:

REPRODUZIDO NO CATÁLOGO *RAISONNÉ*,  
VOL. 2, SOB O N. PL.0327/00, P. 420.

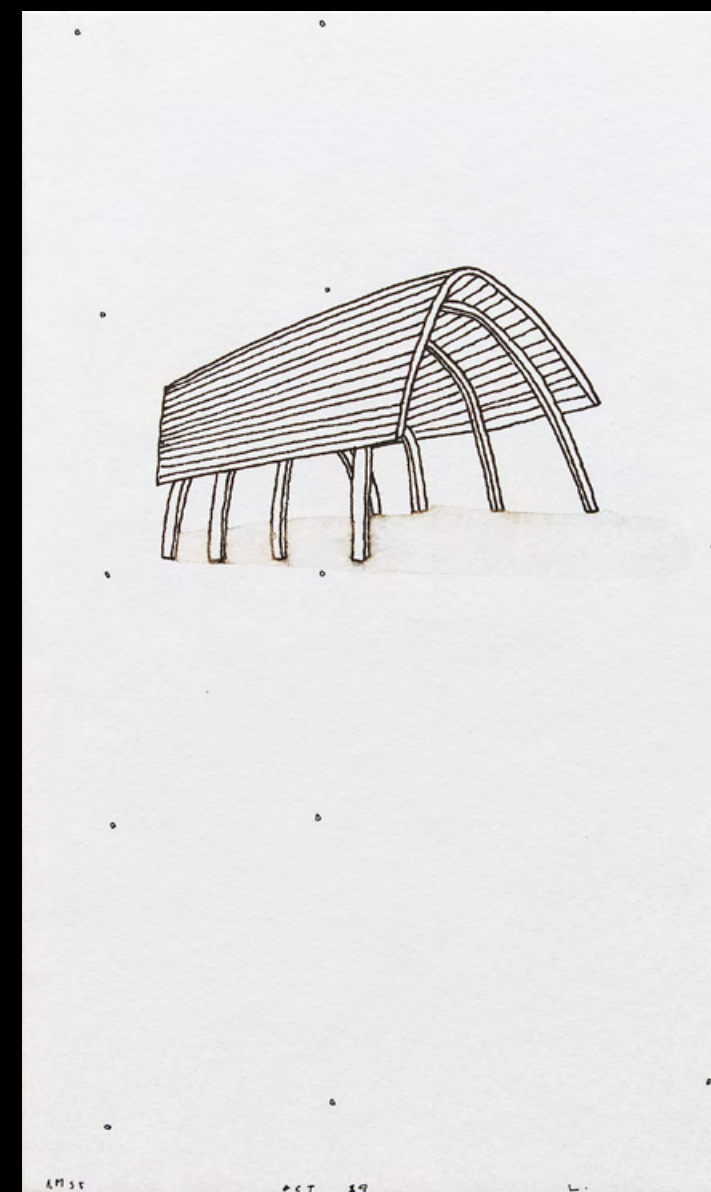



### **JOSÉ LEONILSON**

CANETA PERMANENTE, AQUARELA E  
COLAGEM SOBRE PAPEL.

34 X 25 CM.

**R\$ 30.000 / R\$ 40.000**

# 103

EXPOSIÇÕES:

"SOB O PESO DOS MEUS AMORES", ITAÚ CULTURAL,  
SÃO PAULO, 2011.

"LEONILSON: VERDADES E MENTIRAS",  
GALERIA SUPERFÍCIE, SÃO PAULO, 2014

LITERATURA:

REPRODUZIDO NO CATÁLOGO *RAISONNÉ*,  
VOL. 2, SOB O N. PL.1181.0/00, P. 393.



### **JOSÉ LEONILSON**

CANETA HIDROGRÁFICA E  
AQUARELA SOBRE PAPEL.  
ASSINADO E DATADO 87 CENTRO.  
31 X 22 CM.

**R\$ 30.000 / R\$ 40.000**

# 104





## **HÉLIO OITICICA**

*SEJA MARGINAL SEJA HERÓI,*  
1968-2012.

SERIGRAFIA SOBRE SEDA.  
ASSINADA POR CESAR OITICICA.  
EDIÇÃO 6/10.  
94 X 110 CM.

**R\$ 40.000 / R\$ 60.000**

# 105

COM CERTIFICADO DO  
PROJETO HÉLIO OITICICA.





edições m'way ke

hélío oiticica, capa 23 p 30 65/71 - luiz fernando guimarães veste próximo ao cais 42 new york 3/9/72



## HÉLIO OITICICA

*PARANGOLÉ VESTIDO POR LUIZ FERNANDO GUIMARÃES,  
PRÓXIMO AO CAIS 42 NEW YORK 3/9/72.*

REPRODUÇÃO TIPOGRÁFICA.

ASSINADO E NUMERADO 59/100 INFERIOR DIREITO.

EDIÇÕES M'WAY KE.

48,5 X 32,5 CM.

**R\$ 15.000 / R\$ 20.000**

# 106

LITERATURA:

REPRODUZIDO NO LIVRO *HÉLIO OITICICA - DANCE IN EXPERIENCE*,  
MASP, P. 151.





## CASSIANO RICARDO

MARTIM CERERÊ, 1945.  
LIVRO COM 134 PÁGINAS CONTENDO  
REPRODUÇÕES ASSINADAS DE  
OSWALDO GOELDI.  
EDIÇÃO 1/210.  
33 X 24,5 CM.

R\$ 12.000 / R\$ 16.000

# 107

CATALOGADO NO PROJETO GOELDI  
SOB O N. AACOGF0012L.



## JOAQUÍN TORRES-GARCÍA

ÓLEO SOBRE MADEIRA.  
ASSINADO E DATADO  
NO VERSO.  
16,5 X 11,5 CM.

R\$ 80.000 / R\$ 120.000

# 108







## LASAR SEGALL

XILOGRAVURA  
SOBRE PAPEL.  
ASSINADA  
INFERIOR DIREITO.  
15 X 8 CM.

R\$ 2.000 / R\$ 4.000

109

## OSWALDO GOELDI

TARDE.  
XILOGRAVURA SOBRE PAPEL.  
ASSINADA INFERIOR DIREITO.  
TITULADA E NUMERADA 59/100  
INFERIOR ESQUERDO.  
21 X 27 CM.

R\$ 7.000 / R\$ 9.000

110





## IVAN SERPA

AQUARELA E NANQUIM SOBRE  
PAPEL. ASSINADO E DATADO  
31/10/ 71 INFERIOR DIREITO.  
18 X 36 CM.

R\$ 7.000 / 9.000

111



## IVAN SERPA

FIGURAS.  
ÓLEO SOBRE TELA COLADA EM  
PLACA. ASSINADO E DATADO 65  
CENTRO INFERIOR.  
18 X 16 CM.

R\$ 8.000 / R\$ 12.000

112





## FLÁVIO DE CARVALHO

*DUAS MULHERES.*  
GUACHE SOBRE PAPEL.  
ASSINADO E DATADO 1970  
SUPERIOR DIREITO.  
70 X 50 CM.

**R\$ 130.000 / R\$ 160.000**

# 113

EXPOSIÇÃO:  
Participou da XII Bienal de São Paulo, 1983.









## GAITIS

ÓLEO SOBRE TELA.  
ASSINADO INFERIOR DIREITO.  
30 X 40 CM.

R\$ 25.000 / R\$ 35.000

114





### **REGINA SILVEIRA**

MAQUETE PARA INSTALAÇÃO - SMILE.  
ACRÍLICA E COLAGEM SOBRE MADEIRA.  
ASSINADA E NUMERADA 1/7.  
12,5 X 20 X 20 CM.

**R\$ 8.000 / R\$ 12.000**

**115**

### **MANOEL MESSIAS DOS SANTOS**

XILOGRAVURA.  
ASSINADA INFERIOR DIREITO.  
NUMERADA II/VI INFERIOR  
ESQUERDO.  
102 X 54 CM.

**R\$ 7.000 / R\$ 9.000**

**116**

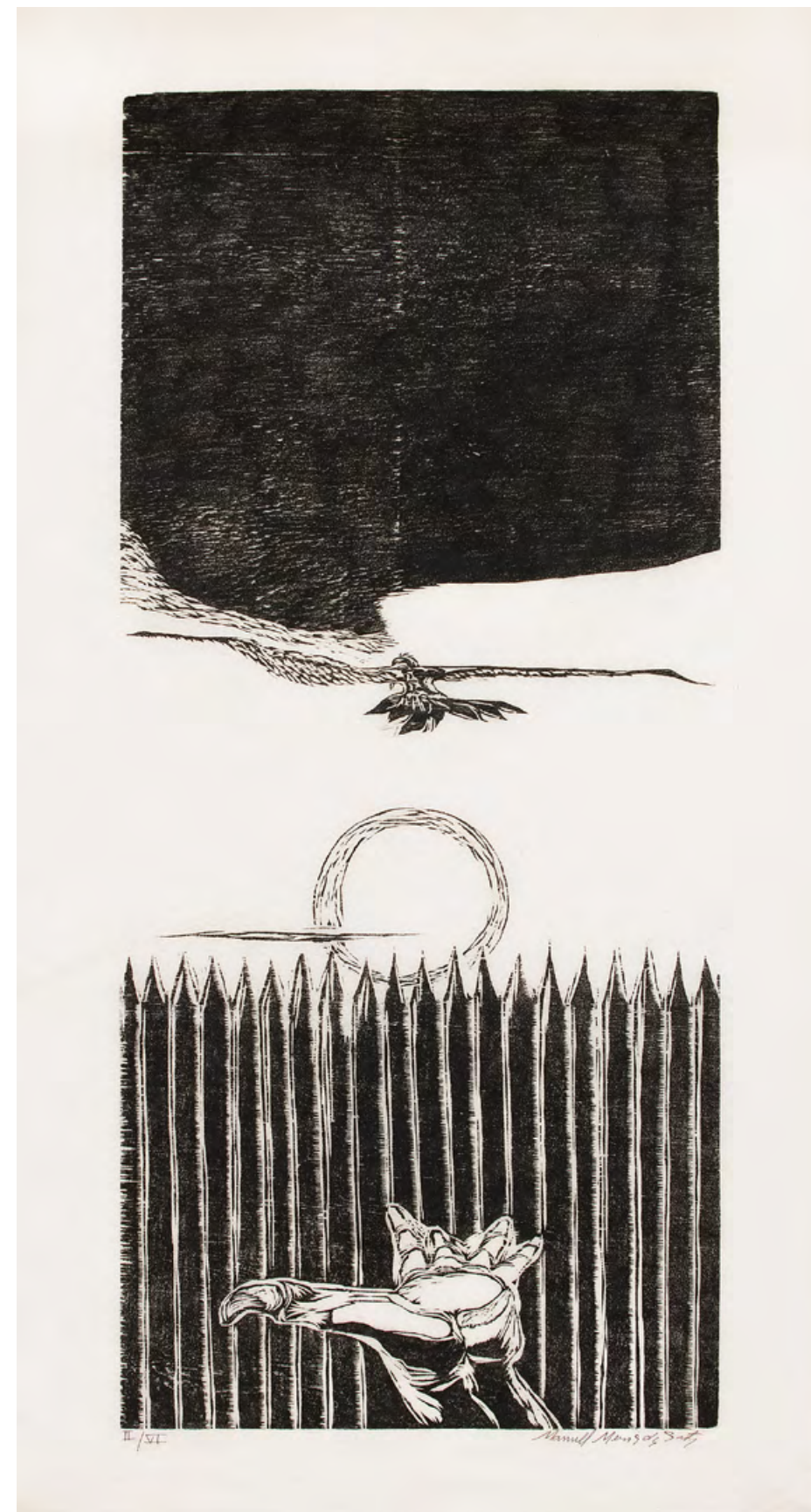



## **VICTOR ARRUDA**

*A CONVERSAÇÃO.*  
ACRÍLICA SOBRE TELA.  
ASSINADO, DATADO 98  
E TITULADO NO VERSO.  
160 X 130 CM.

**R\$ 20.000 / R\$ 30.000**

**117**





## REGULAMENTO DO LEILÃO

1. Os organizadores diligenciaram com esmero e cuidado a confecção do catálogo e procuraram descrever tanto quanto possível as peças a serem leiloadas.
2. As obras de arte foram cuidadosamente examinadas antes do leilão e a Bolsa de Arte se responsabiliza por sua autenticidade. Na hipótese de divergência, desde que baseada em laudo firmado por perito idôneo, o arrematante poderá optar pela anulação de transação dentro do prazo de 3 (três) meses após a compra.
3. Considerando que as obras apresentadas são de propriedade de terceiros, entende-se a sua venda no estado em que se encontram. Por essa razão, solicitamos que procedam aos exames que desejarem antes do leilão. Não serão aceitas desistências após o arremate.
4. Todos os lotes estão sujeitos a um preço mínimo, indicado pelo proprietário, que poderá licitar pessoalmente ou através de representante.
5. O leiloeiro poderá receber ordens de compra com limites máximos indicados pelos interessados. Nesse caso um funcionário devidamente credenciado ficará incumbido de licitar até o limite autorizado.
6. Poderá ser solicitado aos arrematantes, após cada adjudicação, assinatura de termo de compromisso.
7. No ato da compra o arrematante pagará 30% (trinta por cento) como sinal e princípio de pagamento, mais 5% (cinco por cento) referente à comissão do Leiloeiro. O saldo deverá ser pago contra entrega da obra.
8. As obras de arte arrematadas deverão ser retiradas 2 (dois) dias após o término do leilão, por conta e risco do arrematante. A não retirada das obras dentro desse prazo será considerada como desistência, perdendo o licitante qualquer direito sobre o sinal.
9. O leiloeiro como mandatário que é dos proprietários das obras e agindo em seu nome, reserva-se o direito de não aceitar lances, agrupar ou retirar lotes, sem nenhuma obrigação de esclarecer os motivos de suas decisões.
10. Qualquer litígio ficará subordinado à Legislação Brasileira e à jurisdição dos tribunais da Cidade de São Paulo, qualquer que seja o domicílio das partes; Casos omissos serão regulados pela Legislação pertinente e em especial pelo decreto 22.427/33, e suas disposições complementares.

EDITOR BOLSA DE ARTE ORGANIZAÇÃO JONES BERGAMIN CATALOGAÇÃO CARLOS RUTKAUSKA JR., DANIEL RUTKAUSKA E THAIS BUENO PRODUÇÃO CLAUDIO LIMA E PATRICIA CASTRO, IAGO DIAS, JORGE RODRIGUES E WILSON ALBIERI DESIGN E PRODUÇÃO GRÁFICA VALÉRIA TEIXEIRA ASSISTENTE DE DESIGN MARCOS LOPES FOTOGRAFIA DANIEL RUTKAUSKA, EDOUARD FRAIPONT E RICARDO RUTKAUSKA

CAPA LASAR SEGALL LOTE 56 QUARTA CAPA TOMIE OTHAKE LOTE 25

© BOLSA DE ARTE DO RIO DE JANEIRO, 2021



1 ARTUR BARRIO



11 DIONÍSIO DEL SANTO



21 WALTERCIO CALDAS



31 SEAN SCULLY

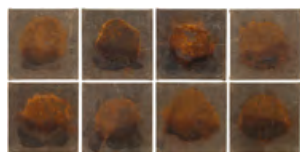

2 BECHARA



12 RUBEM VALENTIM



22 ANDRÉ KOMATSU



32 MAREPE



3 CARMELA GROSS



13 ABELARDO ZALUAR

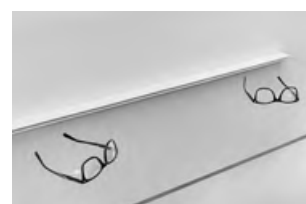

23 CILDO MEIRELES



33 ANTONIO DIAS



4 FRANZ WEISSMANN

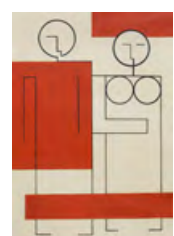

14 DIONÍSIO DEL SANTO



24 JAC LEIRNER



34 MARIA LEONTINA



5 WALTERCIO CALDAS



15 RUBEM VALENTIM

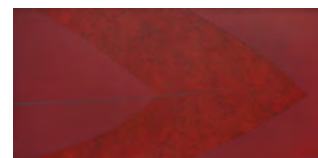

25 TOMIE OTHAKE



35 IONE SALDANHA



6 UBI BAVA



16 IOLE DE FREITAS



26 PAULO ROBERTO LEAL



36 MARIA LEONTINA



7 RAYMUNDO COLARES



17 MIRA SCHENDEL



27 LIA CHAIA



37 CECILY BROWN



8 SÉRGIO SISTER

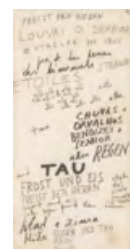

18 MIRA SCHENDEL



28 AMILCAR DE CASTRO



38 BANDEIRA

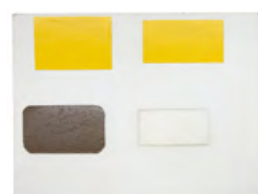

9 RODRIGO ANDRADE



19 CILDO MEIRELES

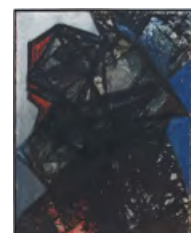

29 KRAJCBERG



39 NATE LOWMAN



10 ALÚCIO CARVÃO



20 LEÓN FERRARI

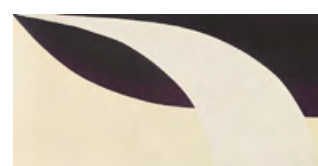

30 TOMIE OTHAKE



40 ANNA MARIA MAIOLINO

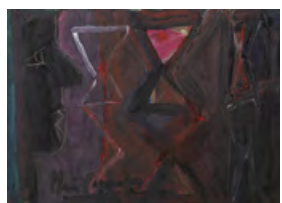

41 IBERÊ CAMARGO



51 ROBERT RAUSCHENBERG



61 PANCETTI



71 DACOSTA

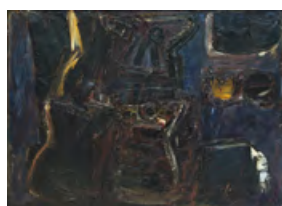

42 IBERÊ CAMARGO



52 LEONILSON



62 CASTAGNETO



72 BRUNO GIORGI



43 VOLPI

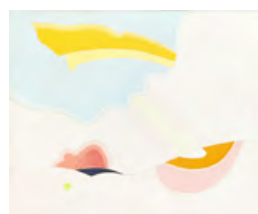

53 ALUÍSIO CARVÃO

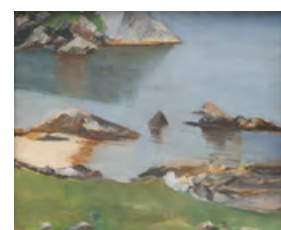

63 PANCETTI



73 WELLINGTON VIRGOLINO



44 ALUÍSIO CARVÃO



54 BEATRIZ MILHAZES

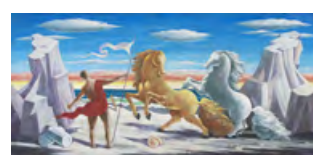

64 DACOSTA

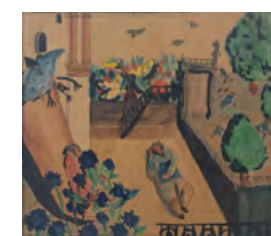

74 CÍCERO DIAS

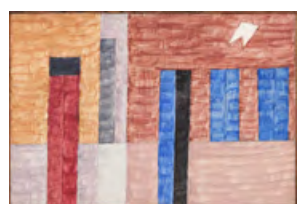

45 VOLPI



55 VOLPI



65 CARYBÉ



75 CÍCERO DIAS



46 VALESKA SOARES

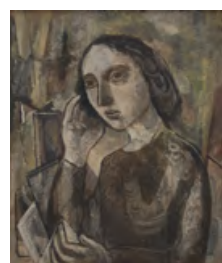

56 LASAR SEGALL



66 DIEGO RIVERA

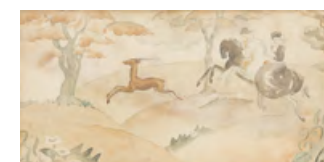

76 ANTÔNIO GOMIDE



47 PAULO PASTA



57 PANCETTI



67 PORTINARI

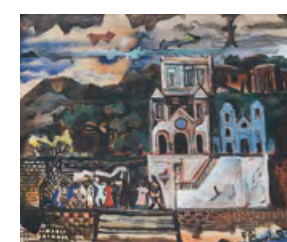

77 DI CAVALCANTI



48 BEATRIZ MILHAZES

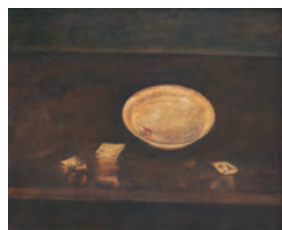

58 PORTINARI



68 YOLANDA MOHALYI



78 HEITOR DOS PRAZERES

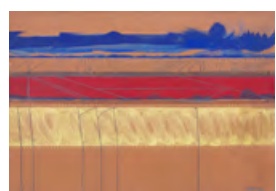

49 ABELARDO ZALUAR

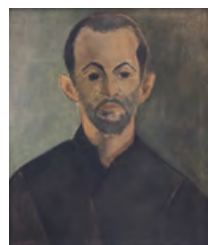

59 PANCETTI



69 ANTÔNIO GOMIDE



79 MIRIAN



50 ALUÍSIO CARVÃO



60 PANCETTI



70 LUIZ PAULO BARAVELLI

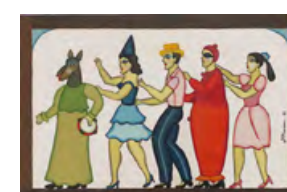

80 MIRIAN



81 INIMÁ



91 BARRÃO



101 LEONILSON



111 IVAN SERPA

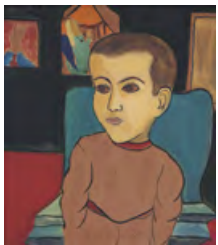

82 DJANIRA



92 CAIO REISEWITZ



102 LEONILSON



112 IVAN SERPA

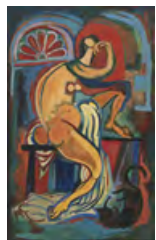

83 GLAUCO RODRIGUES



93 CLAUDIA ANDUJAR

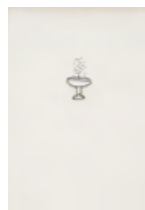

103 LEONILSON



113 FLÁVIO DE CARVALHO

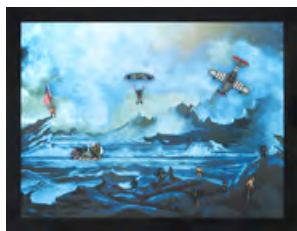

84 NELSON LEIRNER



94 ANDRÉ KOMATSU



104 LEONILSON



114 GAITIS

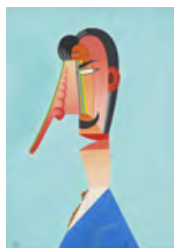

85 ROBERTO MAGALHÃES



95 IRMÃOS CAMPANA



105 HÉLIO OITICICA



115 REGINA SILVEIRA



86 ROBERTO MAGALHÃES



96 IVAN SERPA



106 HÉLIO OITICICA



116 MANOEL MESSIAS DOS SANTOS



87 JOSE CARLOS BOI



97 IVAN SERPA



107 CASSIANO RICARDO



117 VICTOR ARRUDA



88 OS GÊMEOS

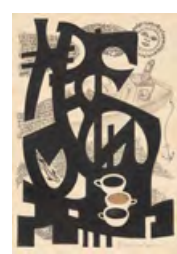

98 DI CAVALCANTI

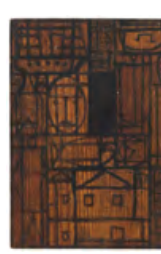

108 JOAQUÍN TORRES-GARCÍA



89 FRANZ ACKERMANN



99 ANTONIO DIAS



109 LASAR SEGALL



90 ROSÂNGELA RENNÓ



100 LEONILSON



110 GOELDI



[bolsadearte.com](https://bolsadearte.com)