

BOLSA DE ARTE
DO RIO DE JANEIRO
19 de maio de 2009



BOLSA DE ARTE
DO RIO DE JANEIRO

EXPOSIÇÃO
RIO DE JANEIRO
7 A 11 DE MAIO
DAS 11 ÀS 22H
RUA PRUDENTE DE MORAIS, 326
IPANEMA
TEL. [21] 2522 1544

SÃO PAULO
14 A 18 DE MAIO
DAS 11 ÀS 22H
RUA OSCAR FREIRE, 379
JARDINS
TEL. [11] 3062 4412

TELEFONES PARA CONTATO
[11] 3062 2333
[11] 3063 4412
sp@bolsadearte.com

www.bolsadearte.com

LEILÃO

19 DE MAIO DE 2009
TERÇA ÀS 21H30

RUA OSCAR FREIRE, 379
JARDINS SÃO PAULO

LEILOEIRA
VIVIAN PEREZ

LEILOEIRO CONVIDADO

Walter Rezende

ÍNDICE

- ADRIANA VAREJÃO 52, 53
ALEX VALLAURI 82
ALDEMIR MARTINS 24
ALÚSIO CARVÃO 39, 55
AMILCAR DE CASTRO 66, 67, 68, 69, 70
ANTONIO MANOEL 80
ANTÔNIO POTEIRO 1
ARCÂNGELO IANELLI 60, 65
BALLIESTER 129, 130
BANDEIRA 28, 30, 40
BAPTISTA DA COSTA 135
BARRIO 35
BARSOTTI 59, 62
BELMIRO DE ALMEIDA 126
BIANCO 4, 18
BONADEI 22
BRECHERET 106
BRENNAND 21
BRUNO GIORGI 116
CARLOS ZILIO 32
CÍCERO DIAS 25, 48, 110, 111
DACOSTA 112, 115, 117, 118
DARIO MECATTI 128
DÉCIO VILLARES 125
DI CAVALCANTI 93, 94, 95, 96, 97,
98, 99, 100, 101, 102, 103, 104,
105, 107, 109
EMMANUEL NASSAR 76
FIAMINGHI 56
FLÁVIO SHIRÓ 36
FLORIANO TEIXEIRA 8
FRANZ WEISSMANN 46
FUKUSHIMA 31
GEORGINA DE ALBUQUERQUE 123
GERCHMAN 79, 83, 84, 86
GOELDI 91, 92
GONÇALO IVO 63, 77
HAGEDORN 131
HEITOR DOS PRAZERES 6, 7
HELIO OITICICA - NEVILLE D'ALMEIDA 85
IBERÊ CAMARGO 33, 37, 119, 120, 121, 132
INIMÁ 134
IONE SALDANHA 49, 50, 51
IVAN SERPA 54, 61
JOSÉ DE DOME 23
JOSEPH BAIL 124
KRAJCBERG 27
LEDA CATUNDA 72
LELIO COLUCCINI 114
LEONILSON 78
LUIZ AQUILA 34
MALAGOLI 20, 122
MARIA POLO 26
MARIO ZANINI 127
MESTRE DIDI 2, 3
MIRA SCHENDEL 29, 42, 43, 44
PANCETTI 136
PAULO ROBERTO LEAL 71
PICASSO 13
PIZA 47
PENNACCHI 17
PORTINARI 5
RAYMUNDO COLARES 58
REBOLO 19
REYNALDO FONSECA 15
ROBERTO MAGALHÃES 87, 88, 89, 90
RUBEM LUDOLF 64
SANTA ROSA 9
SEGALL 108
SERGIO CAMARGO 41
SONIA EBLING 113
SYLVIO PINTO 133
TERUZ 16
TOMIE OHTAKE 38
TUNGA 73
VICENTE DO REGO MONTEIRO 10,
11, 12, 14
VIK MUNIZ 81
VOLPI 45
WANDA PIMENTEL 57, 74, 75



1 [ANTÔNIO POTEIRO]
SEM TÍTULO óleo sobre tela
ass. dat. 1984 inf. dir.
92 x 140 cm
R\$ 8 / 12.000

2 [MESTRE DIDI]
IBIRI NILÁ ATI ADÔ MEJI -
GRANDE IRIRI COM DUAS CABAÇAS
escultura em palha, couro, búzios,
miçangas e cabaças
ass. dat. 1999 e situado Salvador - Bahia
69 x 12 x 24 cm
R\$ 8 / 12.000

3 [MESTRE DIDI]
I WIN IGI - ESPÍRITO DE AVARÉ
escultura em palha, couro, búzios e miçangas
ass. dat. 1998 e situado Salvador - Bahia
190 x 56 x 20 cm
R\$ 18 / 25.000





4 [BIANCO] MADONA
óleo sobre eucatex ass. dat. 1996 inf. dir.
ass. dat. no verso 90 x 70 cm R\$ 7 / 9.000

5 [PORTINARI] CANGACEIRO
óleo sobre madeira ass. dat. 1958 lat. dir.
33 x 23 cm R\$ 300 / 400.000

Reproduzido na p. 362, vol. IV, *Candido Portinari: Catálogo Raisonné*.
Registrado no Projeto Portinari sob n. (FCO) 4803.

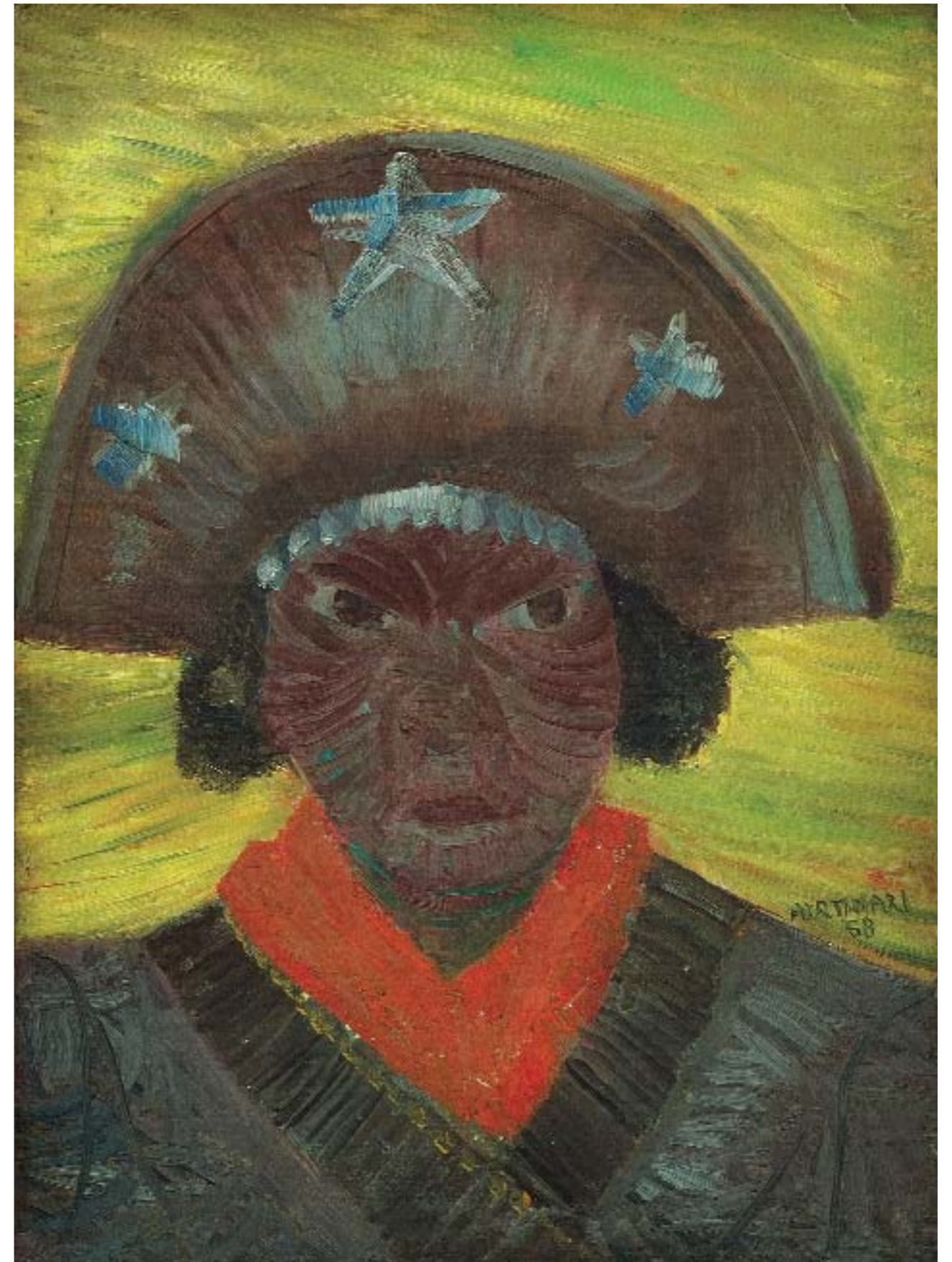

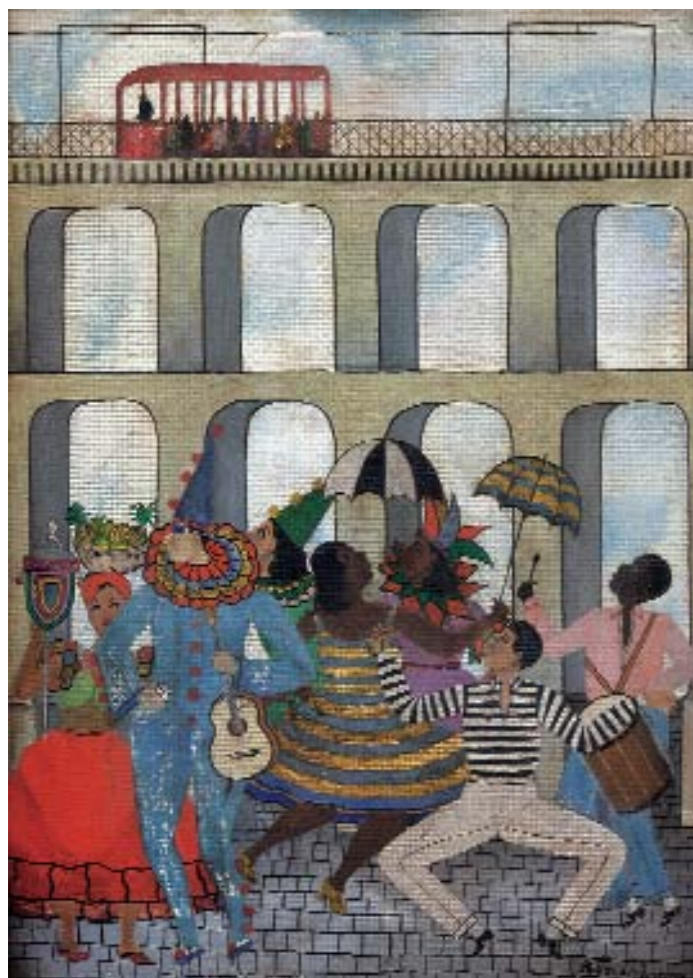

6 [HEITOR DOS PRAZERES]
BLOCO NA LAPA
óleo sobre eucatex
ass. inf. dir.
86 x 61 cm
R\$ 7 / 9.000

7 [HEITOR DOS PRAZERES]
JOGO DE CARTAS
óleo sobre tela
ass. dat. 3-1964 e
situado Rio inf. dir.
50 x 61 cm
R\$ 8 / 12.000

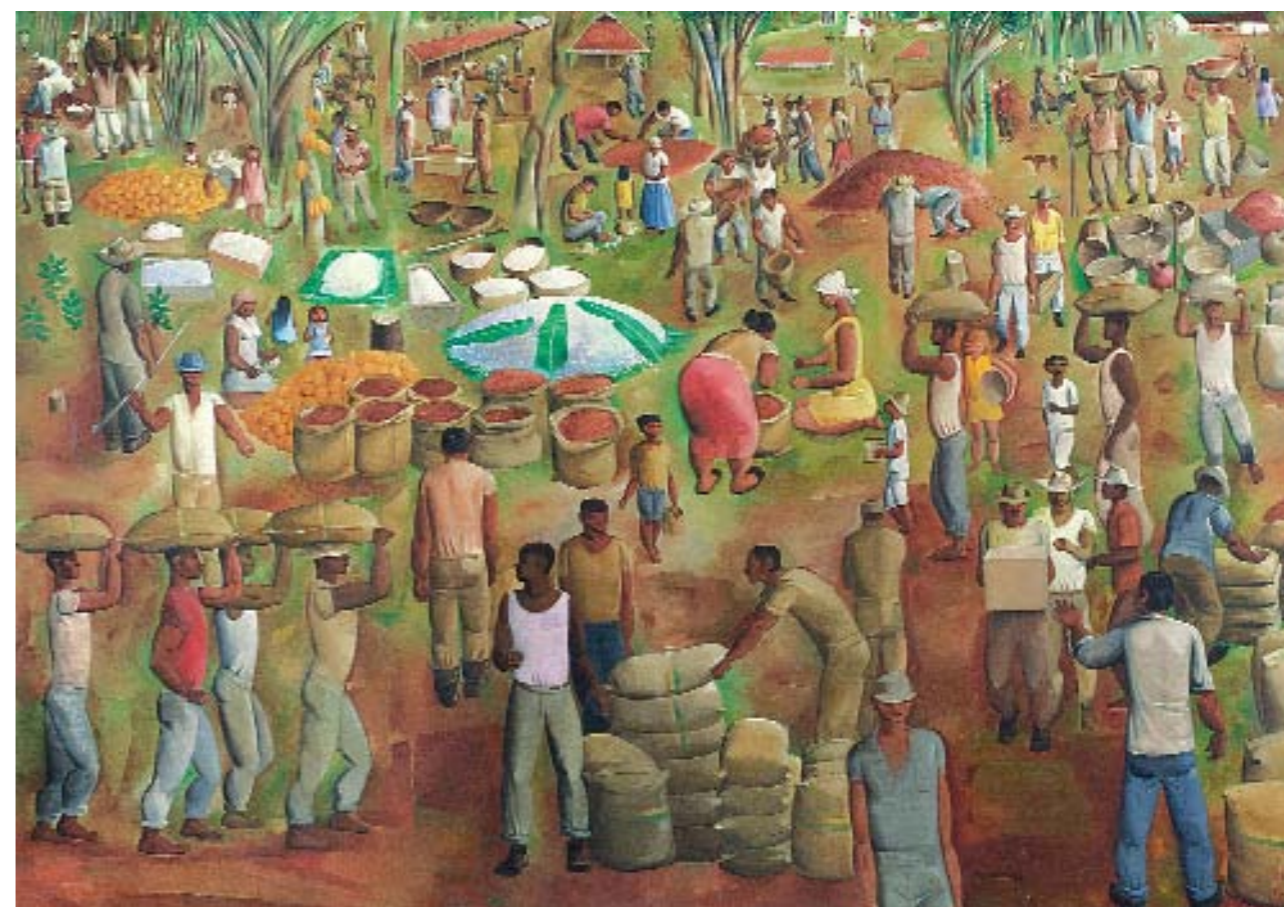

8 [FLORIANO TEIXEIRA] CACAU óleo sobre tela ass. dat. 1968 inf. dir. dat. titulado e situado
Salvador no verso 140 x 200 cm R\$ 50 / 70.000



9 [SANTA ROSA] MALANDROS óleo sobre tela ass. dat. 1941 inf. dir. 78 x 59 cm
R\$ 30 / 50.000

Com carimbo do XLVII Salão Nacional de Belas Artes, 1941 no verso.



10 [VICENTE DO REGO MONTEIRO] MULHER COM VIOLONCELO
óleo sobre tela ass. inf. dir. Paris, déc. 60 18 x 12 cm
R\$ 40 / 60.000

Reproduzido na p. 100 do livro *Vicente do Rego Monteiro: pintor e poeta*,
5ª Cor Editores, Rio de Janeiro, 1994.



11 [VICENTE DO REGO MONTEIRO] NATUREZA MORTA óleo sobre madeira ass. dat. 1969 e situado Recife sup. dir. 67,5 x 61 cm R\$ 30 / 50.000



12 [VICENTE DO REGO MONTEIRO] SEM TÍTULO nanquim sobre papel ass. inf. dir. 57 x 77 cm R\$ 14 / 18.000

13 [PICASSO] CHOUETTE vaso torneado em cerâmica esmaltada em branco, marrom e negro edição de 300 exemplares com inscrição Edition Picasso – Madoura, 1951 alt. 28 cm R\$ 10 / 15.000

Reproduzida na p.70 no catálogo Picasso de Alain Ramié sob o n. 120.





14 [VICENTE DO REGO MONTEIRO] SÃO FRANCISCO DE ASSIS óleo sobre tela ass. inf. esq.
dat. 1970 e situado Barra - GB inf. dir. 81,5 x 56 cm

coleção do lote 14 a 25 R\$ 550 / 650.000



15 [REYNALDO FONSECA]
SÃO FRANCISCO DE ASSIS
óleo sobre eucatex
ass. dat. 1981 sup. dir.
50 x 70 cm

16 [TERUZ]
SÃO FRANCISCO DE ASSIS
óleo sobre tela ass inf. dir.
ass dat. 1976 no verso
80 x 64 cm





17 [PENNACCHI] SÃO FRANCISCO DE ASSIS óleo sobre eucatex ass. dat. 1985 inf. dir. e no verso
50 x 35 cm

18 [BIANCO] SÃO FRANCISCO DE ASSIS óleo sobre eucatex ass. dat. 1974 inf. dir.
60 x 29 cm

19 [REBOLO] SÃO FRANCISCO DE ASSIS óleo sobre tela ass. inf. dir. ass. dat. 1973 no verso
34 x 27 cm

20 [MALAGOLI] SÃO FRANCISCO DE ASSIS óleo sobre tela ass. inf. dir. ass. no verso
46 x 38 cm



21 [BRENNAND] SÃO FRANCISCO DAS CHAGAS
óleo sobre madeira ass. inf. esq. dat. 1973 inf. dir.
ass. dat. 1973 titulado e situado Recife no verso
136 x 65 cm

22 [BONADEI] SÃO FRANCISCO DE ASSIS
óleo sobre tela ass. dat. 1973 inf. dir. 73 x 54 cm





23 [JOSÉ DE DOME] SÃO FRANCISCO COM PÁSSAROS óleo sobre tela ass. dat. 1-1973 e situado Cabo Frio inf. dir. titulado no verso 100 x 50 cm

24 [ALDEMIR MARTINS] SÃO FRANCISCO DE ASSIS acrílica sobre tela ass. dat. 1994 inf. esq. ass. dat. dezembro-janeiro 1993-1994 e situado São Paulo no verso 100 x 50 cm

25 [CÍCERO DIAS] SÃO FRANCISCO DE ASSIS óleo sobre tela ass. inf. dir. 71 x 59 cm





26 [MARIA POLO] SEM TÍTULO óleo sobre tela
ass. dat. 1970 inf. esq. 46 x 55 cm R\$ 7 / 9.000

27 [KRAJCBERG] SOMBRA escultura em madeira pintada
ass. no verso 220 x 110 x 33 cm R\$ 160 / 190.000





28 [BANDEIRA]
ABSTRAÇÃO
óleo sobre tela 1961
32 x 73 cm
R\$ 40 / 60.000



29 [MIRA SCHENDEL]
SEM TÍTULO monotypia
ass. dat. 1964 inf. dir.
46 x 23 cm
R\$ 6 / 9.000



30 [BANDEIRA] ÁRVORES óleo sobre tela ass. dat. 1951 inf. dir. ass. dat. e titulado no verso
19 x 24 cm R\$ 50 / 70.000

Reproduzido na p. 150 do livro *Antonio Bandeira, um raro*, de Vera Novis, Ed. Salamandra, Rio, 1996.



31 [FUKUSHIMA] SEM TÍTULO óleo sobre tela ass. inf. esq. 100 x 120 cm R\$ 15 /25.000

32 [CARLOS ZILIO] ENCONTRODESENCONTROENCONTRO óleo sobre cartão colado em aglomerado
ass. dat. 2004 no verso 182 x 141 cm R\$ 10 /20.000

33 [IBERÊ CAMARGO] SEM TÍTULO óleo sobre tela ass. inf. dir. ass. dat. Rio 17-1-1978 no verso
55 x 110 cm R\$ 140 / 180.000



34 [LUIZ AQUILA]
A PINTURA E O REGENTE
acrílica sobre tela
ass. inf. dir. dat. no verso
110 x 200 cm
R\$ 14 / 18.000

35 [BARRIO]
SEM TÍTULO
pastel e nanquim sobre papel
ass. dat. 2003 sup. esq.
112 x 77 cm
R\$ 8 / 12.000



36 [FLÁVIO SHIRÓ]
SEM TÍTULO
óleo sobre tela ass. inf. dir.
dat. Rio maio 1994,
com dedicatória no verso
22,5 x 46 cm
R\$ 4 / 6.000



37 [IBERÊ CAMARGO] CARRETÉIS óleo sobre tela ass. inf. dir. ass. no verso 60 x 78 cm
R\$ 50 / 70.000

Com a descrição no verso “Terceira parte do painel de 0,60 x 4,00 m executado para o navio Princesa Leopoldina, em 1962”.



38 [TOMIE OHTAKE]
SEM TÍTULO
aquarela e óleo sobre papel
ass. dat. 1958 inf. esq.
25,5 x 34 cm
R\$ 7 / 9.000



39 [ALUÍSIO CARVÃO]
SEM TÍTULO
óleo e areia sobre tela
ass. dat. 1975 inf. dir.
38 x 25 cm
R\$ 16 / 22.000



40 [BANDEIRA] SEM TÍTULO aquarela e nanquim sobre papel ass. dat. 1954 situado Capri inf. dir.
47 x 61 cm R\$ 18 / 24.000

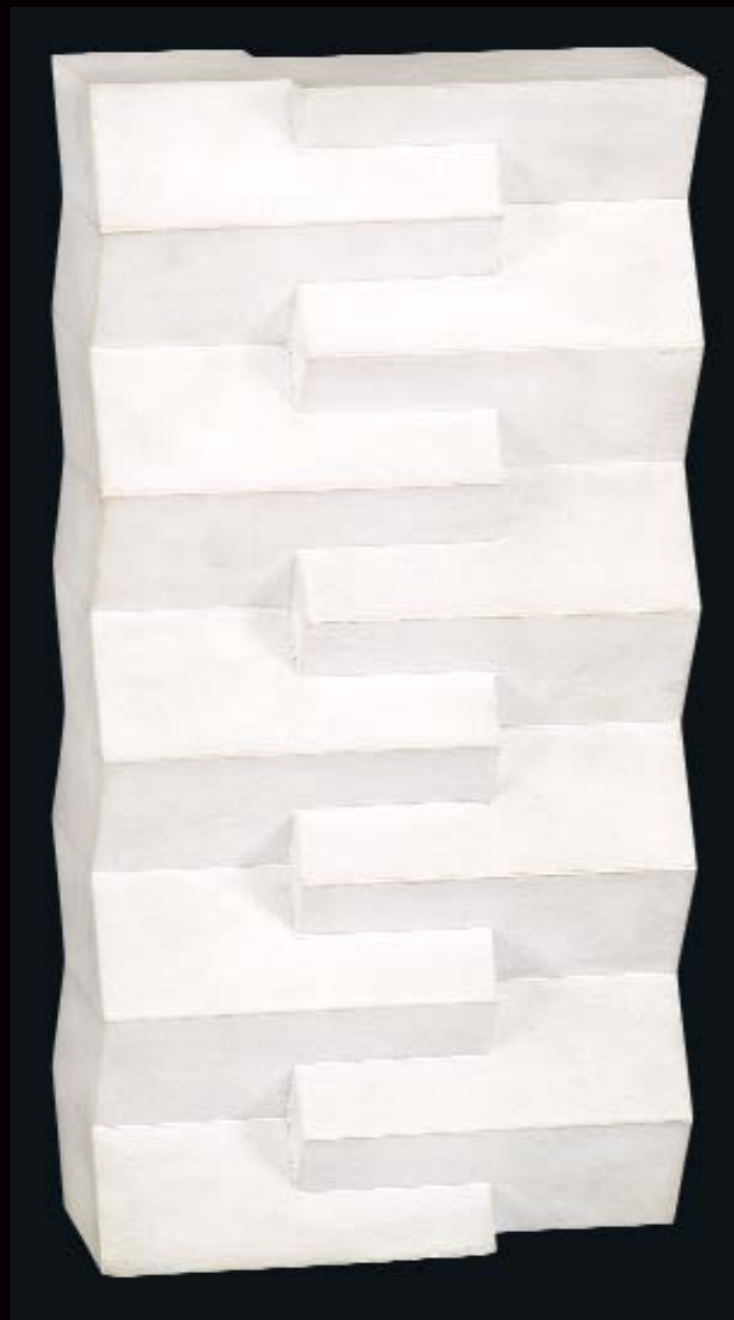

41 [SERGIO CAMARGO] SEM TÍTULO escultura em mármore branco de Carrara
36 x 18 x 10 cm R\$ 50 / 70.000

42 [MIRA SCHENDEL] SEM TÍTULO monotipia ass. dat. 1965 inf. dir.
46 x 23 cm R\$ 55 / 75.000

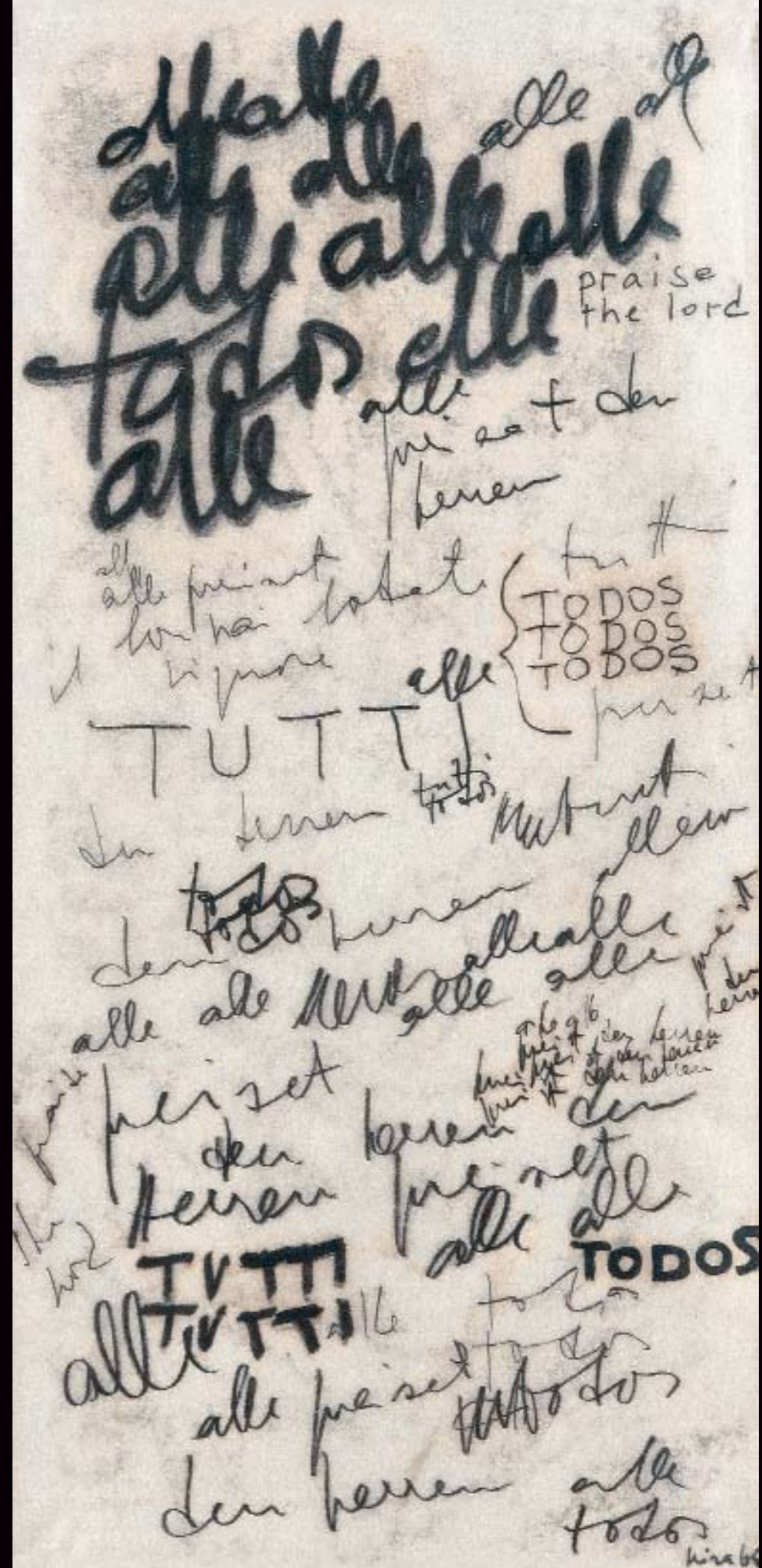

41 [SERGIO CAMARGO] SEM TÍTULO escultura em mármore branco de Carrara
36 x 18 x 10 cm R\$ 50 / 70.000

42 [MIRA SCHENDEL] SEM TÍTULO monotipia ass. dat. 1965 inf. dir.
46 x 23 cm R\$ 55 / 75.000



43 [MIRA SCHENDEL]
SEM TÍTULO
óleo sobre papel de arroz
ass. dat. 1975 inf. dir.
39,5 x 29 cm
R\$ 30 / 45.000

44 [MIRA SCHENDEL]
SEM TÍTULO
colagem sobre papel
ass. dat. 1972 inf. dir.
48,5 x 25,5 cm
R\$ 15 / 20.000



45 [VOLPI] FACHADAS têmpera sobre tela ass. no verso 24 x 33 cm R\$ 60 / 80.000



46 [FRANZ WEISSMANN]
SEM TÍTULO
escultura em ferro pintado
ass. dat. 1994 na base
103 x 100 x 75 cm
R\$ 50 / 60.000



47 [PIZA]
SEM TÍTULO
colagem em cartão
em caixa de acrílico
ass. no verso
105 x 75 cm
R\$ 30 / 40.000



48 [CÍCERO DIAS] SEM TÍTULO óleo sobre tela ass. no verso 100 x 81 cm R\$ 35 / 55.000



49 [IONE SALDANHA] SEM TÍTULO tempera sobre madeira ass. parte inf. externa
 ass. dat. 1990-1991 n. 12 no verso 42 x 22,5 cm R\$ 7 / 9.000

50 [IONE SALDANHA] VERÃO DE 45 DIAS DE CHUVA - ALIÁS 50 DIAS tempera sobre madeira
 ass. parte sup. externa ass. dat. janeiro fevereiro 91 n. 13 e titulado no verso 37 x 20 cm
 R\$ 7 / 9.000

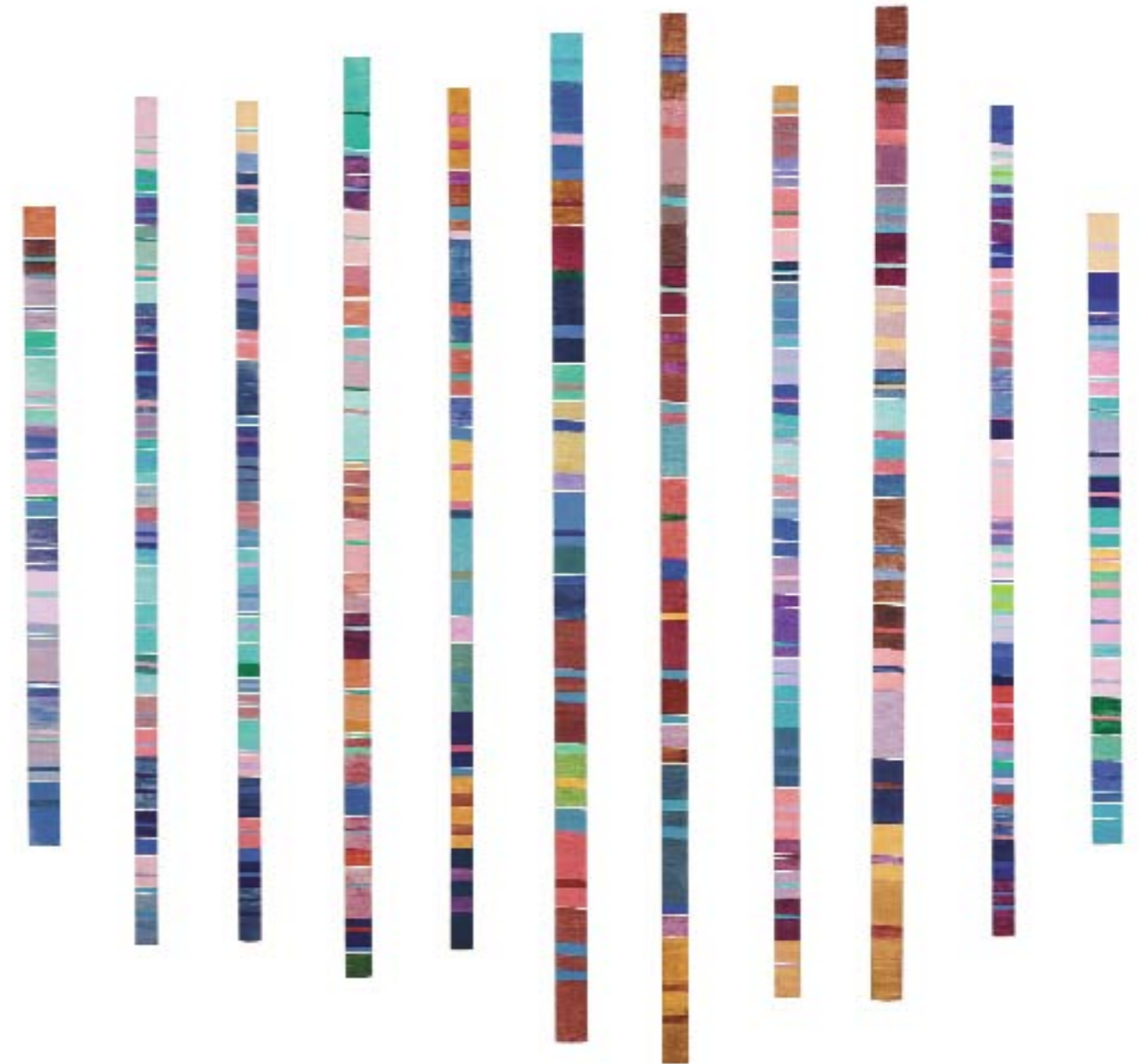

51 [IONE SALDANHA] SEM TÍTULO - CONJUNTO DE 11 RIPAS tempera sobre ripa de madeira
 ass. e numeradas de 1 a 11 no verso tamanhos diversos R\$ 50 / 70.000

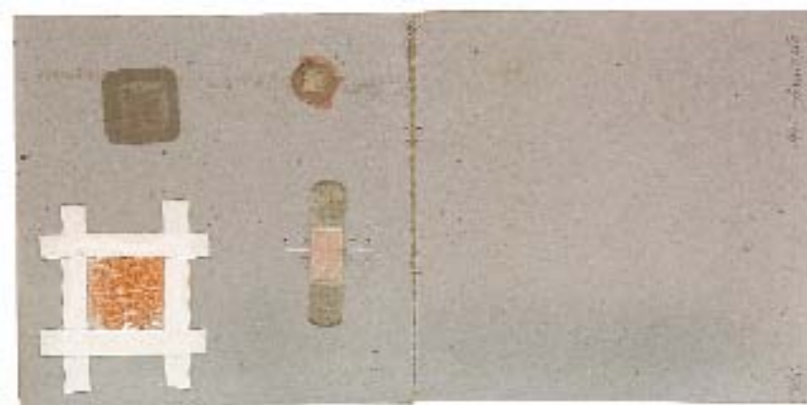

52 [ADRIANA VAREJÃO] SEM TÍTULO colagem sobre cartão em caixa de acrílico 6/10
ass. dat. 1995 no verso 22 x 43 x 4 cm R\$ 12 / 16.000

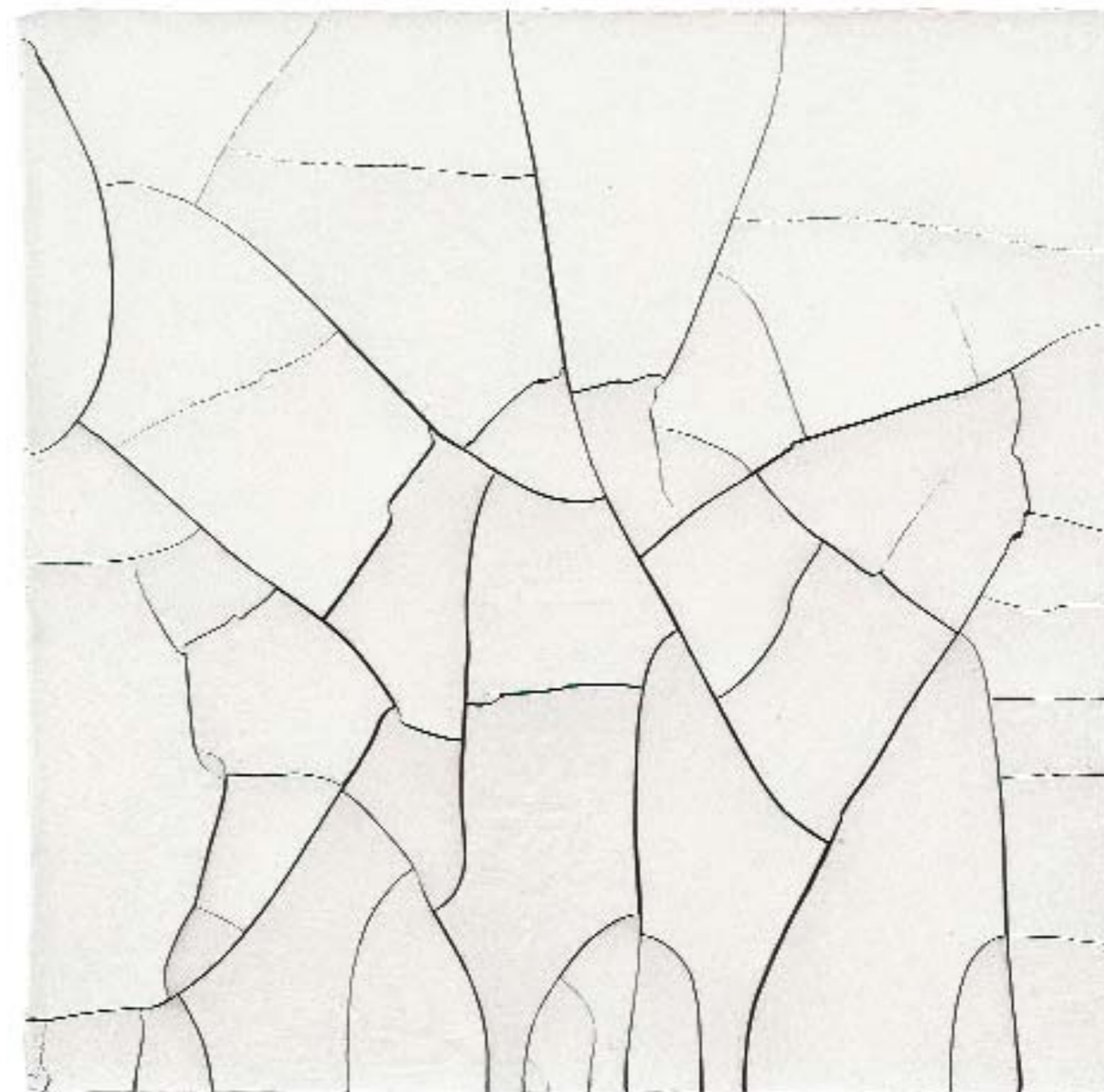

53 [ADRIANA VAREJÃO] SEM TÍTULO óleo e gesso sobre tela ass. dat. 2005/2006 no verso
50 x 50 cm R\$ 40 / 60.000



54 [IVAN SERPA]

- A. SEM TÍTULO guache sobre cartão ass. dat. 1956 inf. dir. 15 x 9,5 cm R\$ 8 / 12.00
- B. SEM TÍTULO guache sobre cartão 15 x 9,5 cm R\$ 7 / 9.000
- C. SEM TÍTULO guache sobre cartão 10 x 10 cm R\$ 6 / 8.000

55 [ALUÍSIO CARVÃO]
CONSTRUÇÃO
óleo sobre cartão
ass. dat. XII-1955 no verso
20,5 x 24,5 cm
R\$ 35 / 45.000

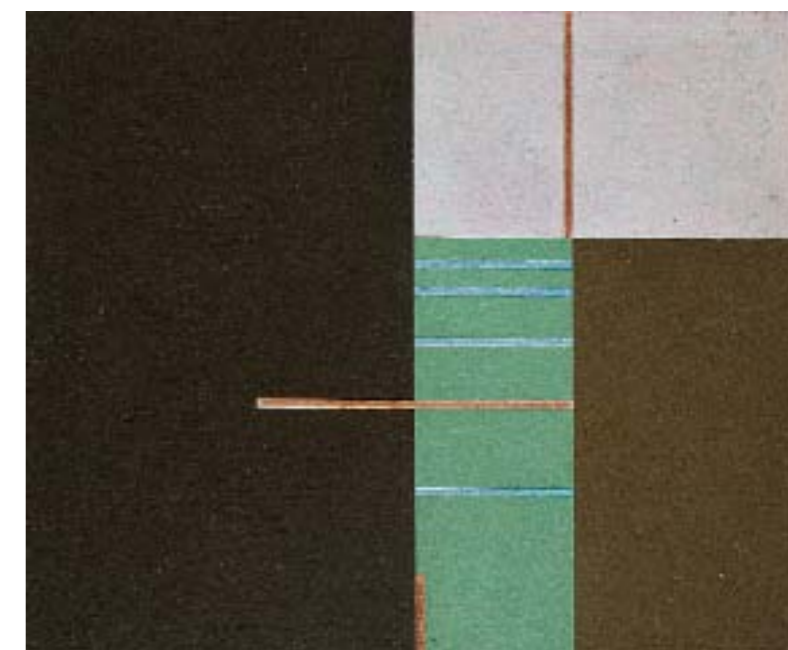

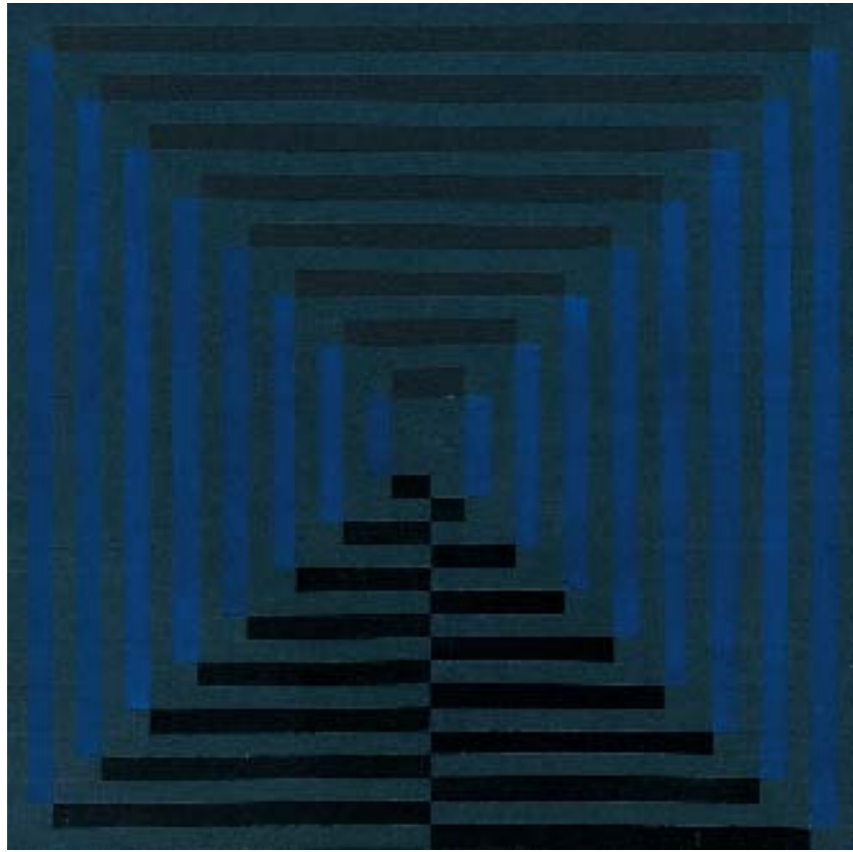

56 [FIAMINGHI] SEM TÍTULO esmalte fosco sobre compensado ass. dat. 1973 no verso
70 x 70 cm R\$ 50 / 70.000

57 [WANDA PIMENTEL] SEM TÍTULO acrílica sobre tela ass. dat. 1974 no verso
100 x 100 cm R\$ 15 / 25.000

58 [RAYMUNDO COLARES] GIBI papel colorido 43 x 43 cm R\$ 40 / 60.000

Ex-coleção Luiz Buarque de Hollanda.



59 [BARSOTTI] “No. 10” acrílica e areia sobre tela ass. no verso 61 x 91 cm R\$ 40 / 60.000



60 [ARCÂNGELO IANELLI] SEM TÍTULO óleo sobre tela ass. dat. 1990 inf. dir.
130 x 100 cm R\$ 70 / 90.000

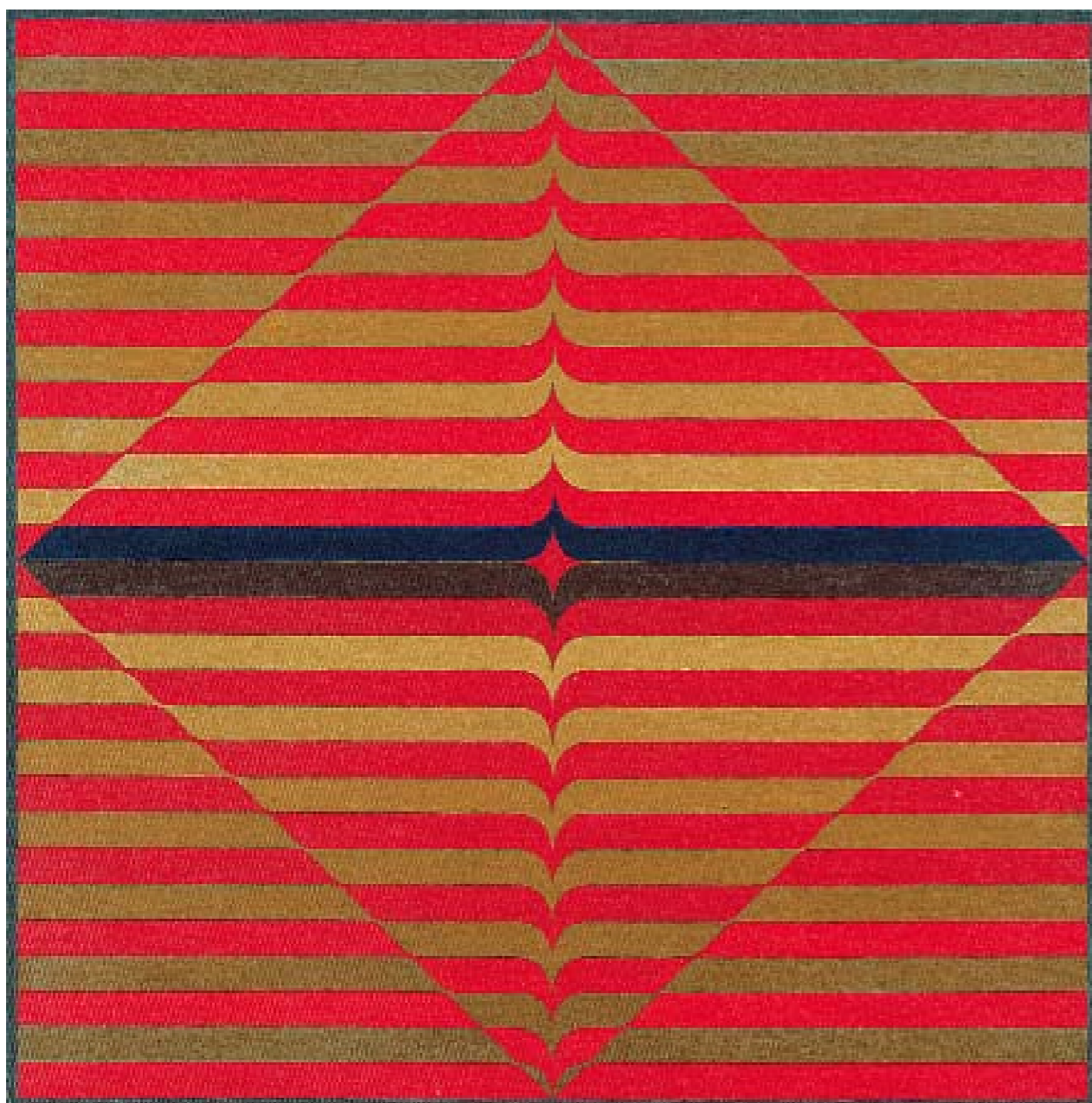

61 [IVAN SERPA] SEM TÍTULO óleo sobre tela ass. dat. 1970 e situado Rio no verso
77,5 x 77,5 cm R\$ 180 / 220.000

Participou da exposição Ivan Serpa Retrospectiva, CCBB-RJ, 1993, reproduzido no catálogo na p. 82. Reproduzido na p.136 do livro *Ivan Serpa*, de Fabiana Werneck Barcinski, Vera Beatriz Siqueira e Hélio Márcio Dias Ferreira, Banco Pactual, ed. Silvia Roesler Edições de Arte, Rio de Janeiro, 2003. Participou da exposição Arte Concreta e Neoconcreta, da construção à desconstrução, Galeria DAN/SP, out. 2006, reproduzido no catálogo na p. 47. Ex-coleção Lygia Serpa.

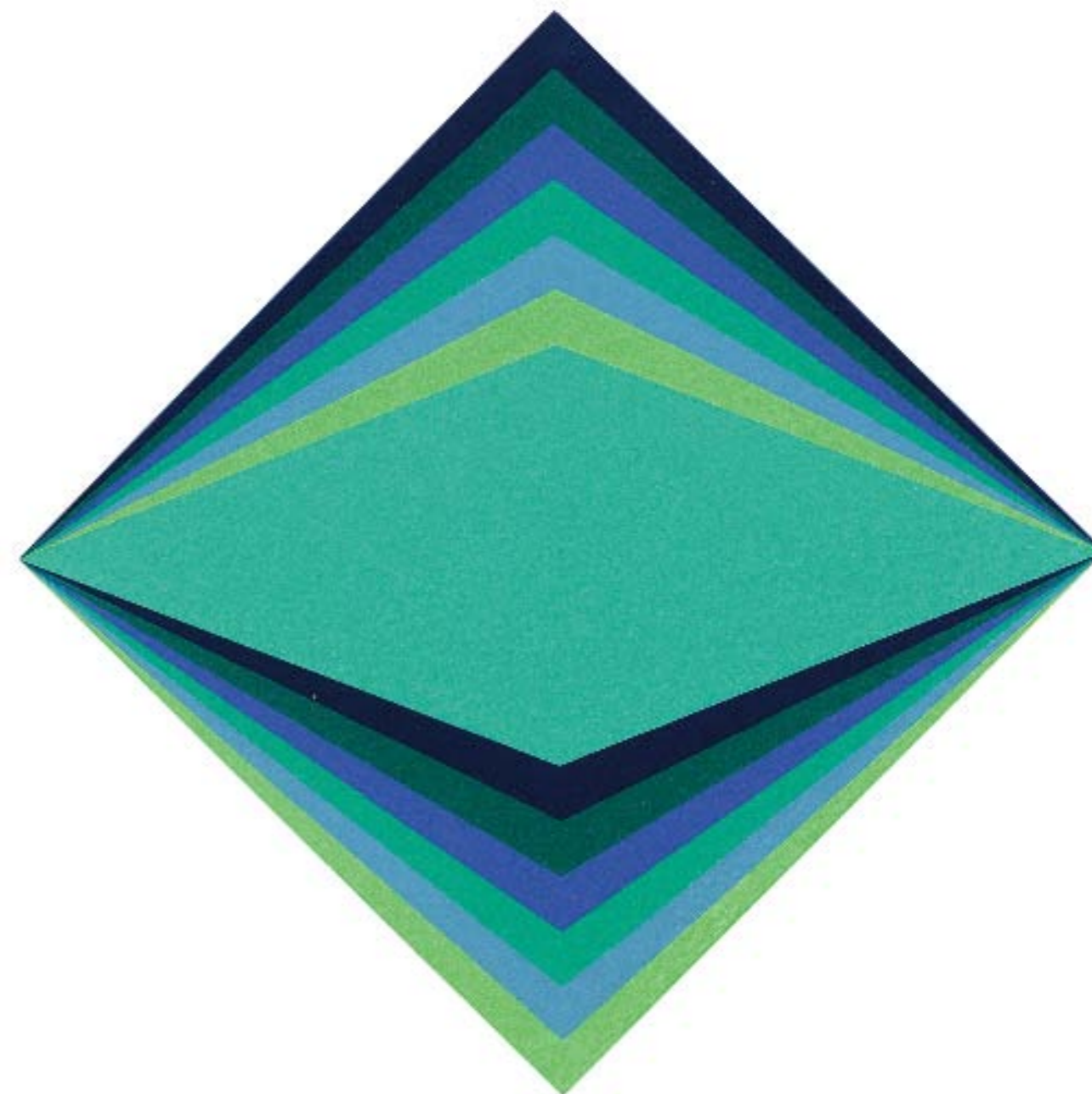

62 [BARSOTTI] CAMPO REVELADO I acrílica sobre tela ass. dat. 1969-70 e titulado no verso
49,4 x 49,4 cm R\$ 50 / 70.000



63 [GONÇALO IVO]
PANO DA COSTA
óleo sobre tela
ass. dat. 1990 e
titulado no verso
110 x 36,5 cm
R\$ 20 /30.000

64 [RUBEM LUDOLF]
SEM TÍTULO
óleo sobre tela
ass. inf. esq.
115 x 89 cm
R\$ 20 / 30.000

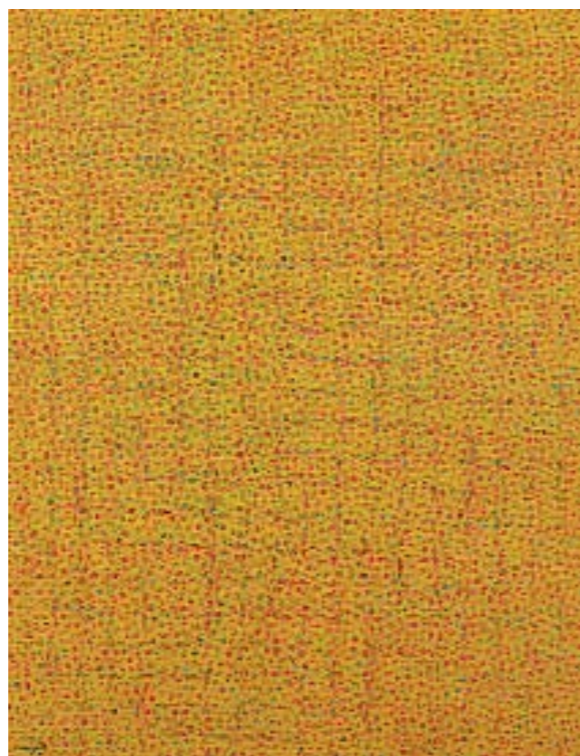

65 [ARCÂNGELO IANELLI] SEM TÍTULO óleo sobre tela ass. dat. 1970 inf. dir. 200 x 150 cm
R\$ 80 / 110.000



66 [AMILCAR DE CASTRO]
SEM TÍTULO
acrílica sobre tela
ass. dat. 1998 no verso
80 x 80 cm
R\$ 15 / 25.000

67 [AMILCAR DE CASTRO]
SEM TÍTULO
escultura em ferro
40 x 33 x 33 cm
R\$ 20 / 30.000

68 [AMILCAR DE CASTRO]
SEM TÍTULO
escultura em ferro
ass. na base
223 x 57 x 62 cm
R\$ 240 / 280.000



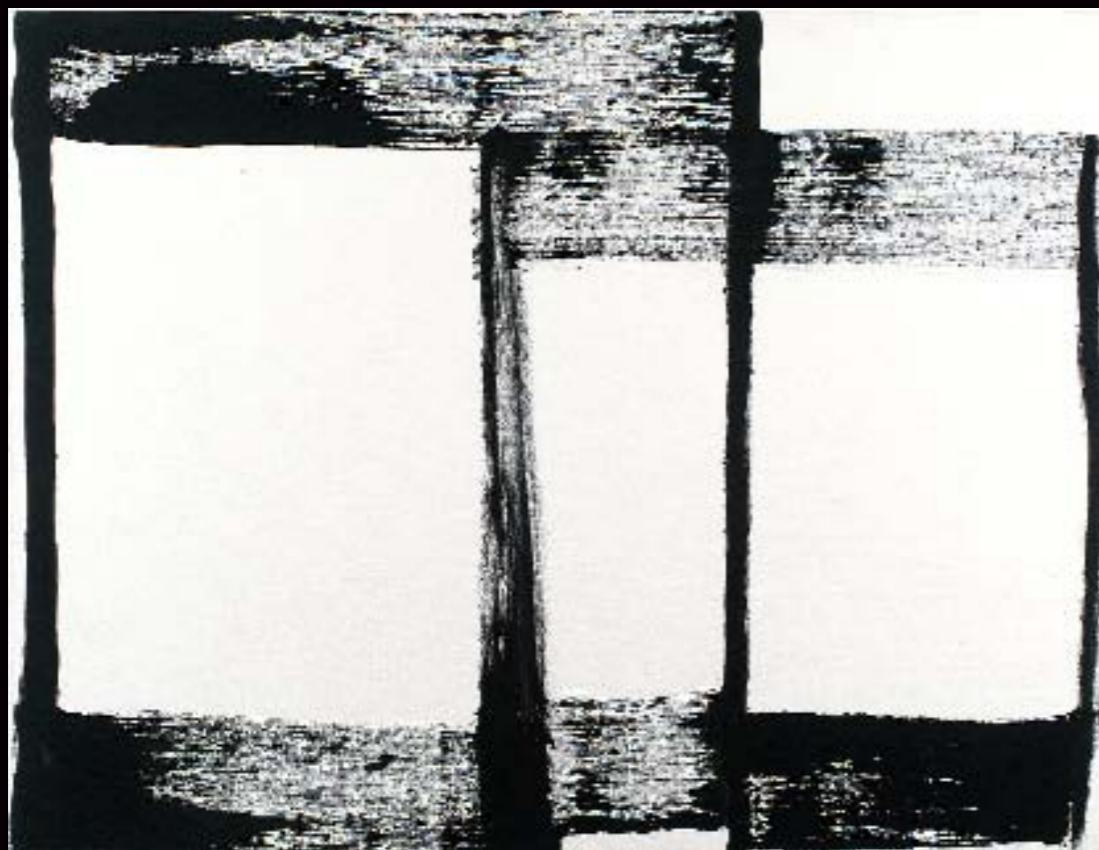

69 [AMILCAR DE CASTRO] SEM TÍTULO acrílica sobre tela ass. dat. 1994 no verso
100 x 130 cm R\$ 25 / 35.000

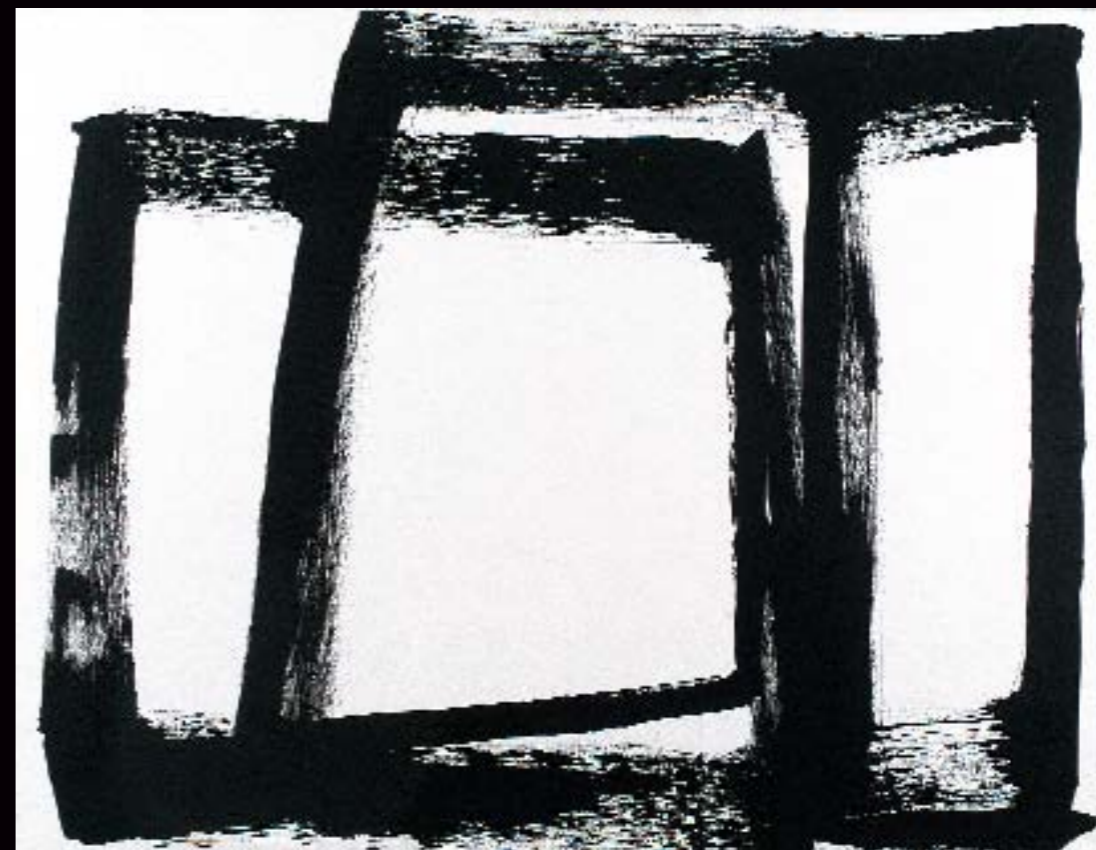

70 [AMILCAR DE CASTRO] SEM TÍTULO acrílica sobre tela ass. dat. 1994 no verso
100 x 130 cm R\$ 25 / 35.000



71 [PAULO ROBERTO LEAL] ARMAGEM papel em caixa de acrílico 5/5
ass. dat. 1972 e titulado no verso 59 x 59 x 4,5 cm R\$ 8 / 12.000

72 [LEDA CATUNDA] CAPA II
acrílica sobre lona e voile
ass. dat. 1996 no verso
126 x 130 cm
R\$ 40 / 60.000



73 [TUNGA] TACAPE
ferro, magnetos e folha de cobre
alt. 100 cm R\$ 60 / 80.000



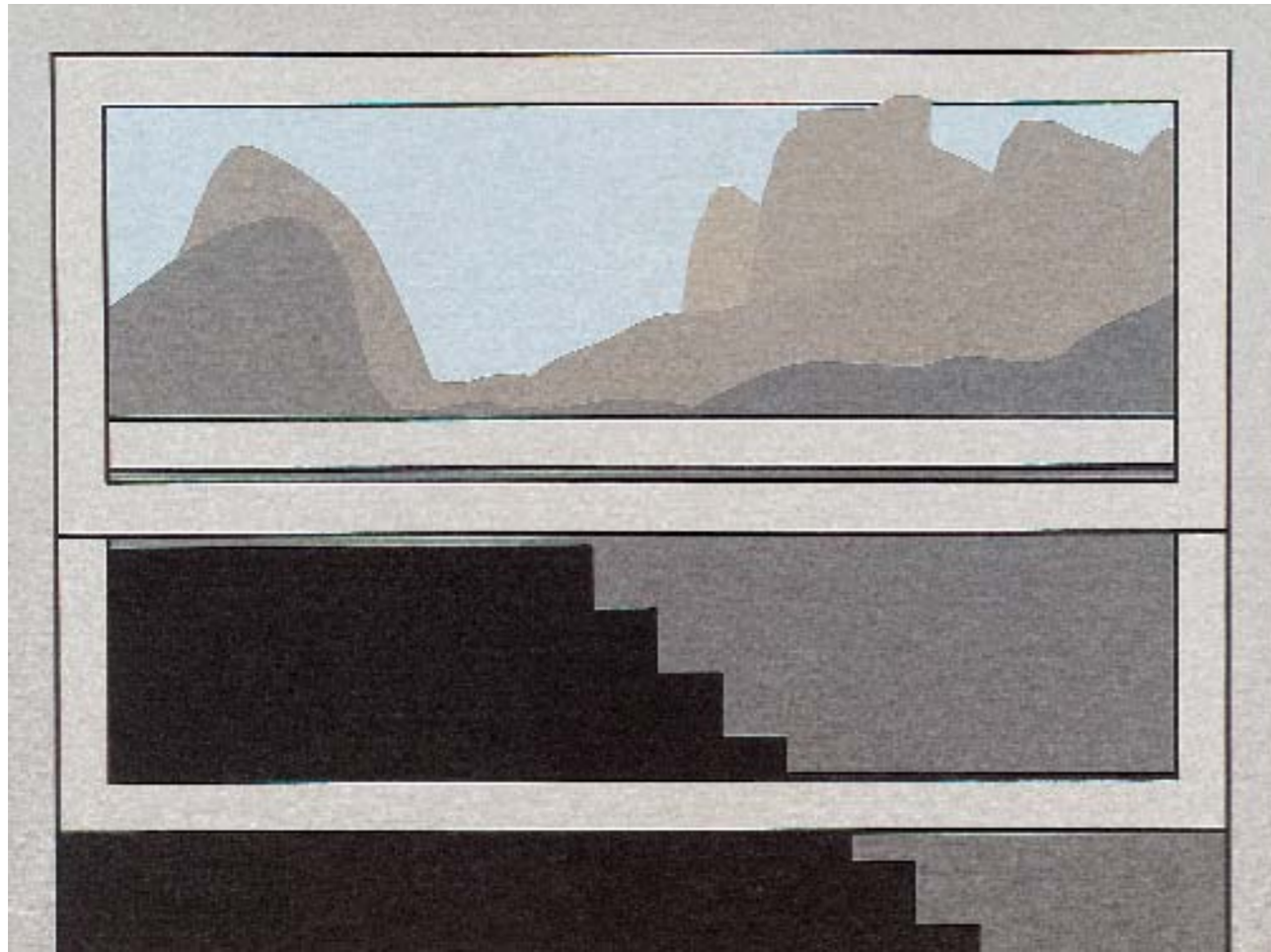

74 [WANDA PIMENTEL] SEM TÍTULO acrílica sobre tela dat. 1985 no verso 90 x 120 cm
R\$ 30 / 40.000

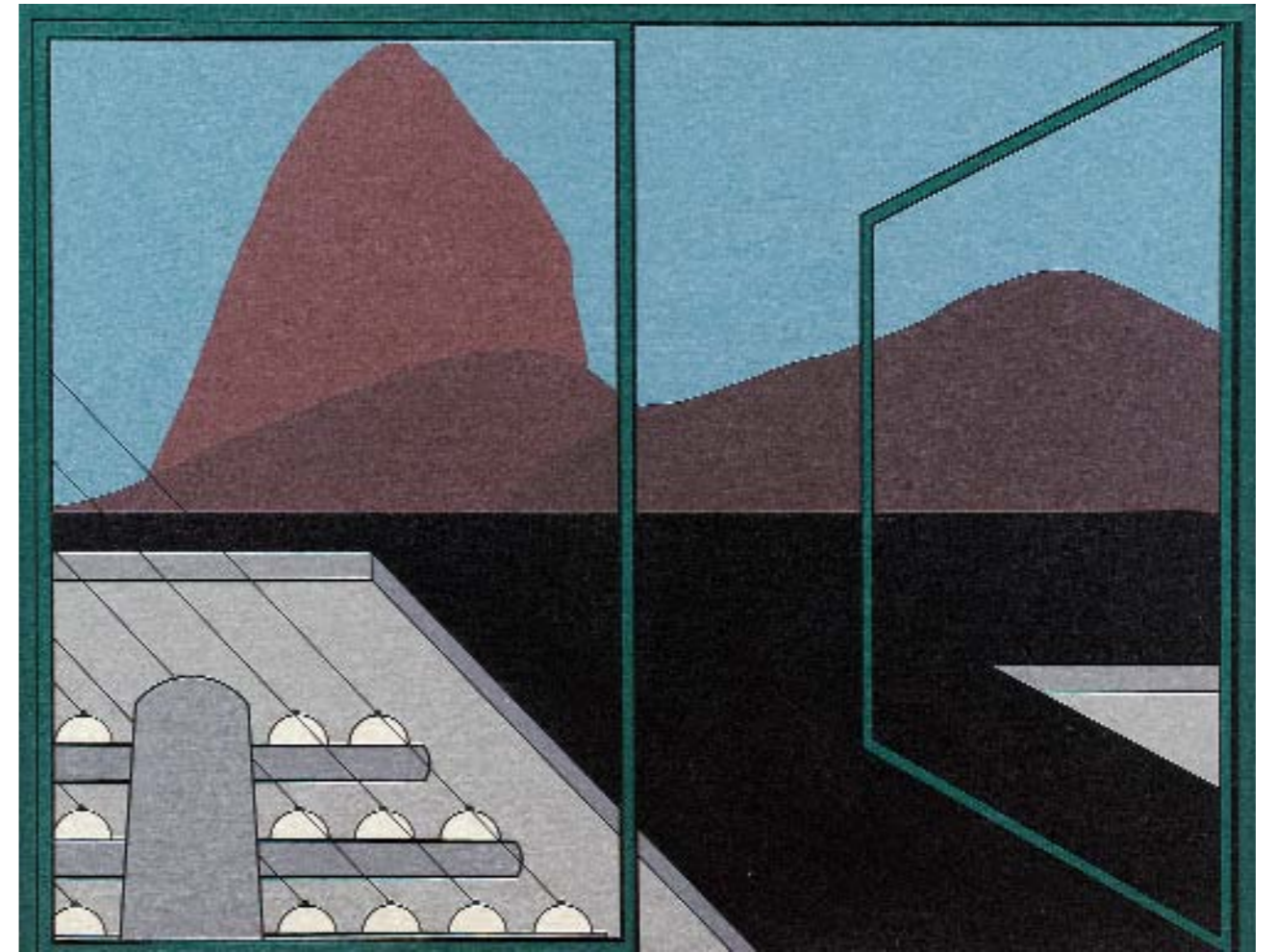

75 [WANDA PIMENTEL] MONTANHAS DO RIO - PÃO DE AÇÚCAR óleo sobre tela
ass. dat. 1986 e titulado no verso 100 x 130 cm R\$ 35 / 45.000



76 [EMMANUEL NASSAR]
SEM TÍTULO
óleo sobre tela
ass. dat. 1994 no verso
130 x 200 cm
R\$ 15 / 25.000



77 [GONÇALO IVO]
A UM PINTOR ITALIANO
óleo sobre tela
ass. dat. 1989 e
titulado no verso
95 x 58 cm
R\$ 9 / 13.000



78 [LEONILSON] SEM TÍTULO acrílica sobre tela 92 x 150 cm R\$ 90 / 120.000



79 [GERCHMAN] FIGURAS
guache sobre cartão colado em eucatex
ass. inf. esq. 36 x 48 cm
R\$ 7 / 9.000

Com etiqueta da Bienal de São Paulo.



80 [ANTONIO MANOEL] SEM TÍTULO
silk-screen e nanquim sobre papel
ass. dat. 1978 inf. dir. 58 x 37 cm
R\$ 2 / 4.000

81 [VIK MUNIZ] SATURNO DEVORANDO
UM DE SEUS FILHOS, BASEADO EM
FRANCISCO DE GOYA Y LUCIENTES
imagens de sucata chromogenic print
2005 243,8 x 182,9 cm
R\$ 120 / 160.000

Reproduzido na p. 101 do catálogo da
exposição VIK, MAM-RIO/MASP-SP,
Aprazível Edições, 2009.



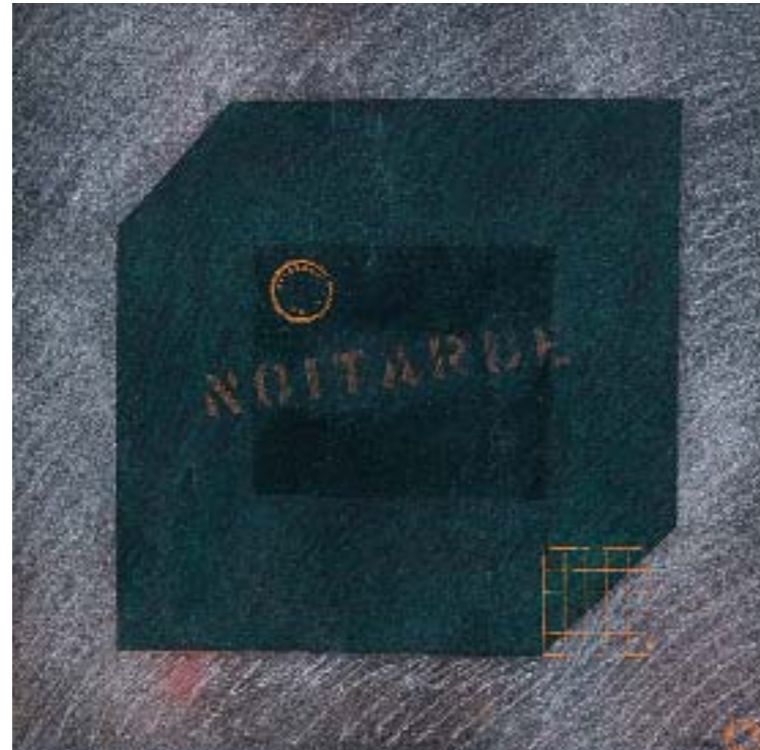

82 [ALEX VALLAURI]
SEM TÍTULO
spray sobre cartão
ass. inf. dir.
100 x 65 cm
R\$ 7 / 9.000

83 [GERCHMAN]
NOITARDE
pastel e acrílica
sobre cartão
ass. dat. 1979 inf. dir.
43 x 43 cm
R\$ 20 / 30.000

84 [GERCHMAN]
BLACK CADILAC
COCHES CUBANOS
acrílico sobre tela
ass. dat. 1986 inf. dir.
ass. dat. 1998 e titulado
no verso 100 x 120 cm
R\$ 25 / 35.000



85 [HELIO OITICICA - NEVILLE D'ALMEIDA] HENDRIX - WARHEROS c-print 1973/2003
76 x 114 cm R\$ 18 / 25.000

Reproduzido na p. 171 do Catálogo Raisonné, ed. MALBA - Buenos Aires, Inhotim Centro de Arte Contemporânea e Projeto Hélio Oiticica.

86 [GERCHMAN] MENWOMEN escultura em prata c. 1971 4,5 X 34 cm R\$ 12 / 16.000

Reproduzido na p. 7 do livro *Gerchman, Arte Brasileira Contemporânea*, Edição FUNARTE - RJ - 1978.



87 [ROBERTO MAGALHÃES]
SEM TÍTULO ecoline sobre papel
ass. dat. 1977 inf. dir.
38 x 28 cm R\$ 5 / 7.000



88 [ROBERTO MAGALHÃES]
SEM TÍTULO ecoline sobre papel
ass. dat. 1974 lat. dir.
25 x 35 cm R\$ 5 / 7.000



89 [ROBERTO MAGALHÃES]
ANIMAL PULANDO ecoline sobre papel
ass. dat. 1976 inf. dir. e titulado centro inf.
25 x 35 cm R\$ 5 / 7.000



90 [ROBERTO MAGALHÃES] BOTÂNICA COLORIDA óleo sobre tela ass. dat. 2008 e titulado inf. dir.
70 x 70 cm R\$ 35 / 45.000



91 [GOELDI] COMPOSIÇÃO FLORAL
xilogravura ass. inf. dir.
20 x 14,5 cm R\$ 35 / 45.000

Coleção Editora AGIR.





92 [GOELDI]
xilogravura
ass. inf. dir.
conjunto de 20 gravuras
R\$ 150 / 200.000

Coleção Editora AGIR.

A. DÁLIA
8 x 9,5 cm

B. AMOR-PERFEITO
7,5 x 7 cm

C. MIOSÓTIS
8,5 x 7,5 cm

D. LOBÉLIA AZUL
9 x 7,5 cm





E. GÉRBERA
10 x 8 cm

F. CRAVO
9,5 x 7,5 cm

G. LÍRIO
8 x 9 cm

H. TULIPA
9,5 x 8 cm





- I. AMOR-PERFEITO
9,5 x 8 cm
- J. GIRASSOL
9,5 x 8 cm
- K. NINFÉIA
6 x 8,5 cm
- L. IXORA
10 x 7,5 cm





M. ESPIRRADEIRA
9 x 8 cm

N. ÍRIS
8 x 9,5 cm

O. COPO-DE-LEITE
9 x 8 cm

P. ROSA
8,5 x 8 cm

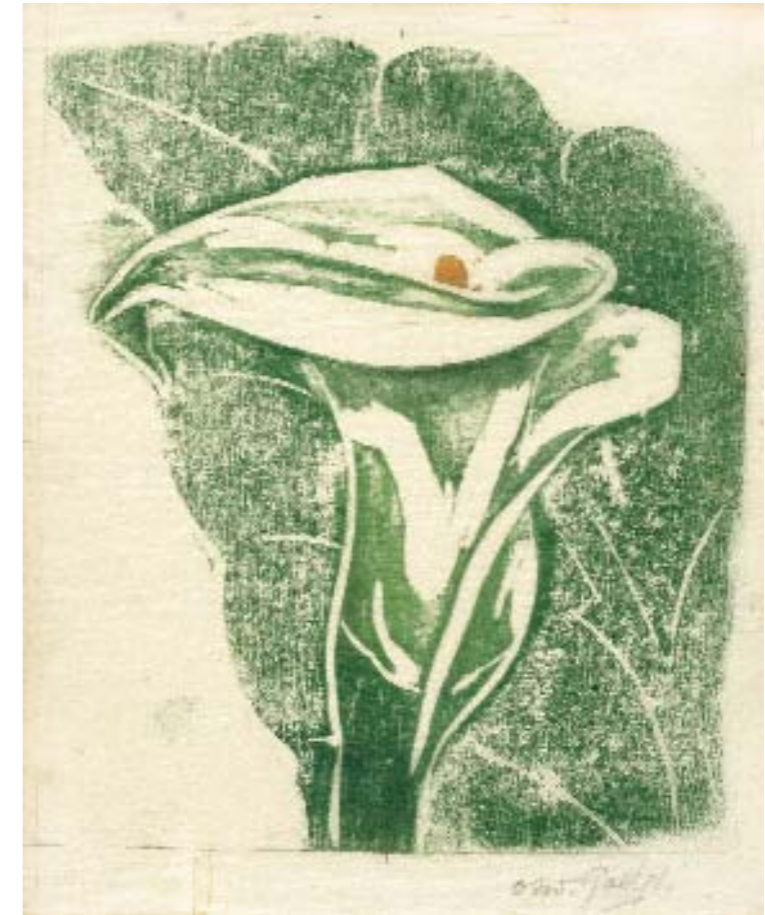



Q. AZALÉIA
8 x 10 cm

R. PAPOULA
8 x 8,5 cm

S. MARGARIDA
10 x 7,5 cm

T. GERÂNIO
7,5 x 10 cm



93 [DI CAVALCANTI]

MELINDROSA

pastel sobre papel ass. inf. esq. déc. 1920

45 x 27 cm R\$ 450 / 550.000

Com desenho "Berta Singerman" no verso.

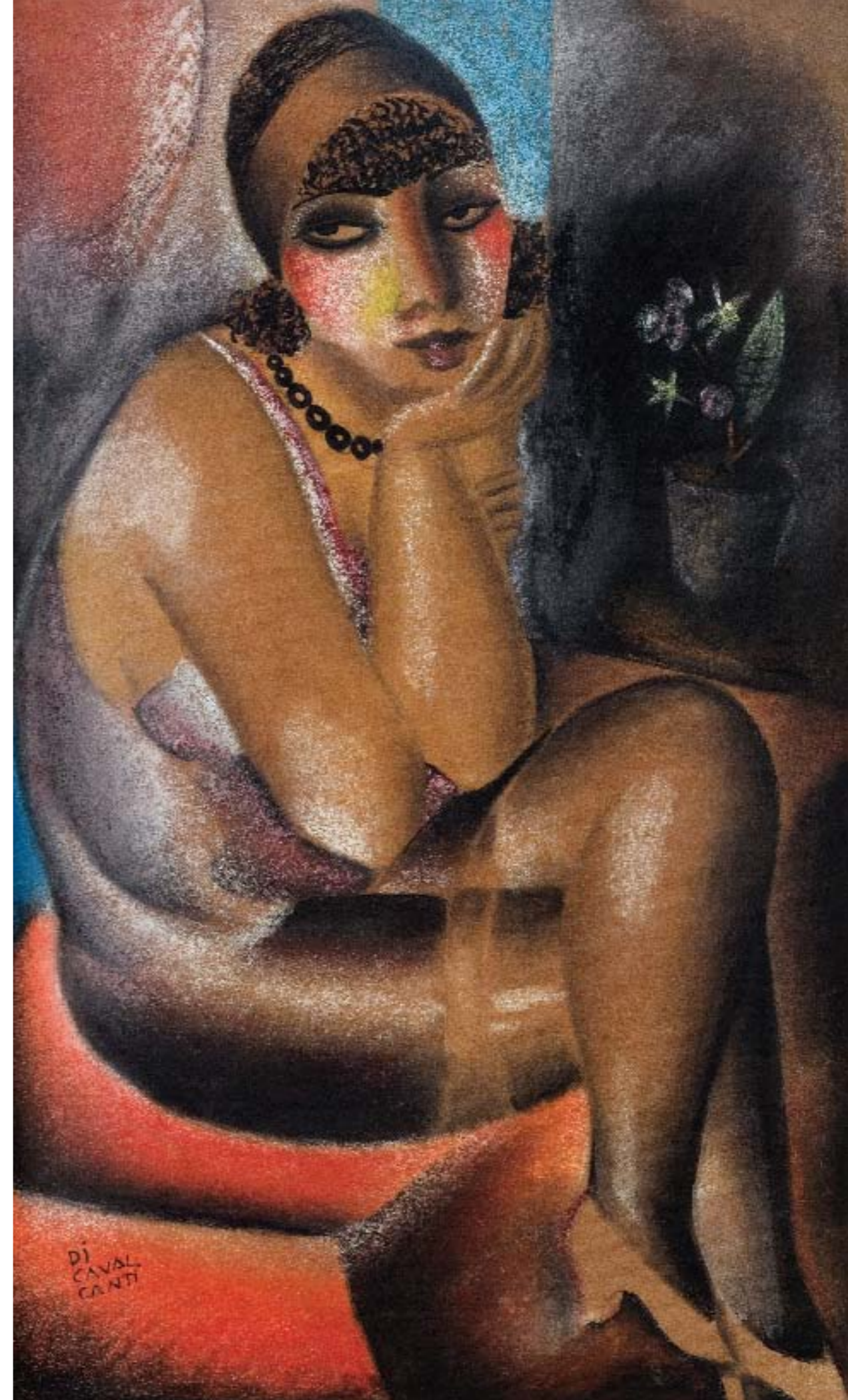



98 [DI CAVALCANTI] MULHER SENTADA grafite sobre papel ass. inf. dir.
25 x 18 cm R\$ 3 / 5.000

99 [DI CAVALCANTI] CUBO esferográfica sobre papel ass. inf. dir. 19 x 14 cm
R\$ 3 / 5.000

100 [DI CAVALCANTI] SEM TÍTULO grafite sobre papel ass. inf. dir. 22 x 14 cm
R\$ 3 / 5.000

101 [DI CAVALCANTI] COMPOSIÇÃO COM FIGURAS grafite sobre papel ass. inf. esq.
32 x 24 cm R\$ 3 / 5.000



94 [DI CAVALCANTI] CASAL grafite sobre papel ass. inf. dir. 27 x 20 cm
R\$ 3 / 5.000

95 [DI CAVALCANTI] NU FEMININO grafite sobre papel ass. dat. 1963 inf. dir.
29 x 19 cm R\$ 3 / 5.000

96 [DI CAVALCANTI] MULHER DE PERFIL grafite sobre papel ass. inf. dir.
32 x 18 cm R\$ 3 / 5.000

97 [DI CAVALCANTI] ROUPAS NUMA CADEIRA grafite sobre papel ass. inf. dir.
32 x 24 cm R\$ 3 / 5.000

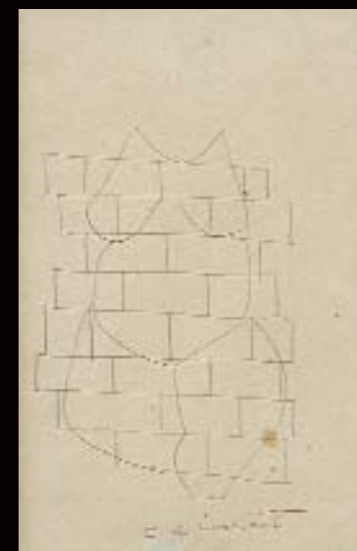



102 [DI CAVALCANTI] CENA DE BORDEL nanquim e grafite sobre papel
ass. inf. dir. c. 1925 30 x 21 cm R\$ 70 / 90.000

103 [DI CAVALCANTI] FIGURAS guache e nanquim sobre papel
ass. sup. dir. 53,5 x 36 cm R\$ 180 / 220.000





104 [DI CAVALCANTI] DUAS AMIGAS óleo sobre tela ass. sup. dir. ass. dat. 58 no verso
16 x 24 cm R\$ 80 / 120.000

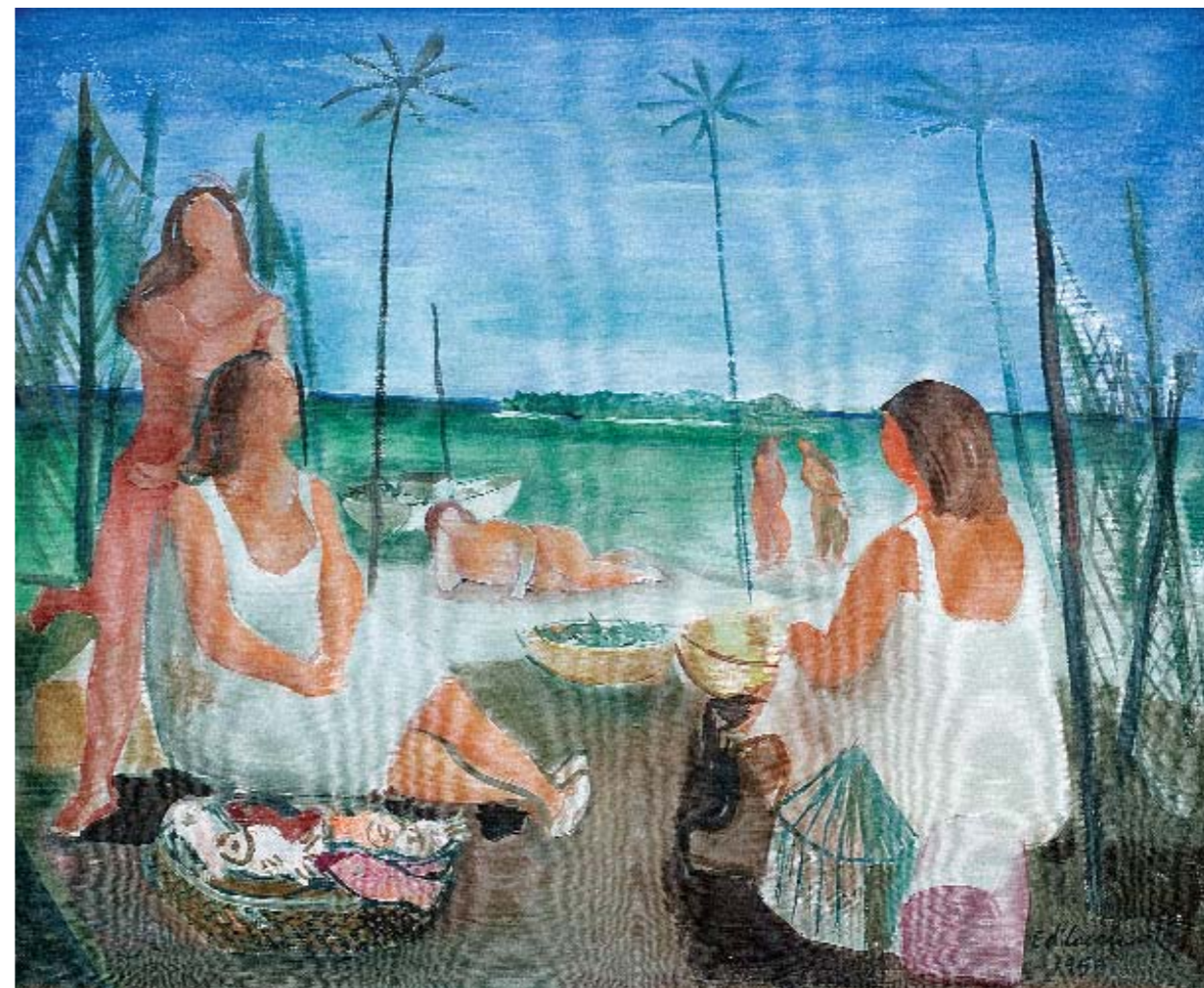

105 [DI CAVALCANTI] PAQUETÁ óleo sobre tela ass. dat. 1959 inf. dir. e no verso 45 x 55 cm
R\$ 220 / 260.000



106 [BRECHERET]
MADONA caneta sobre papel
29 x 20 cm R\$ 3 / 5.000

107 [DI CAVALCANTI] SEM TÍTULO
nanquim e guache sobre papel
ass. sup. esq. 24 x 16 cm
R\$ 10 / 15.000

108 [SEGALL] GRUPO DO MANGUE
xilogravura ass. inf. dir.
20,5 x 20 cm R\$ 2 / 4.000

Reproduzida na p. 135 do livro *A gravura de Lasar Segall*, ed. Museu Lasar Segall - SP, 1988 e no álbum *Mangue*, ed. Revista Acadêmica, 1943.

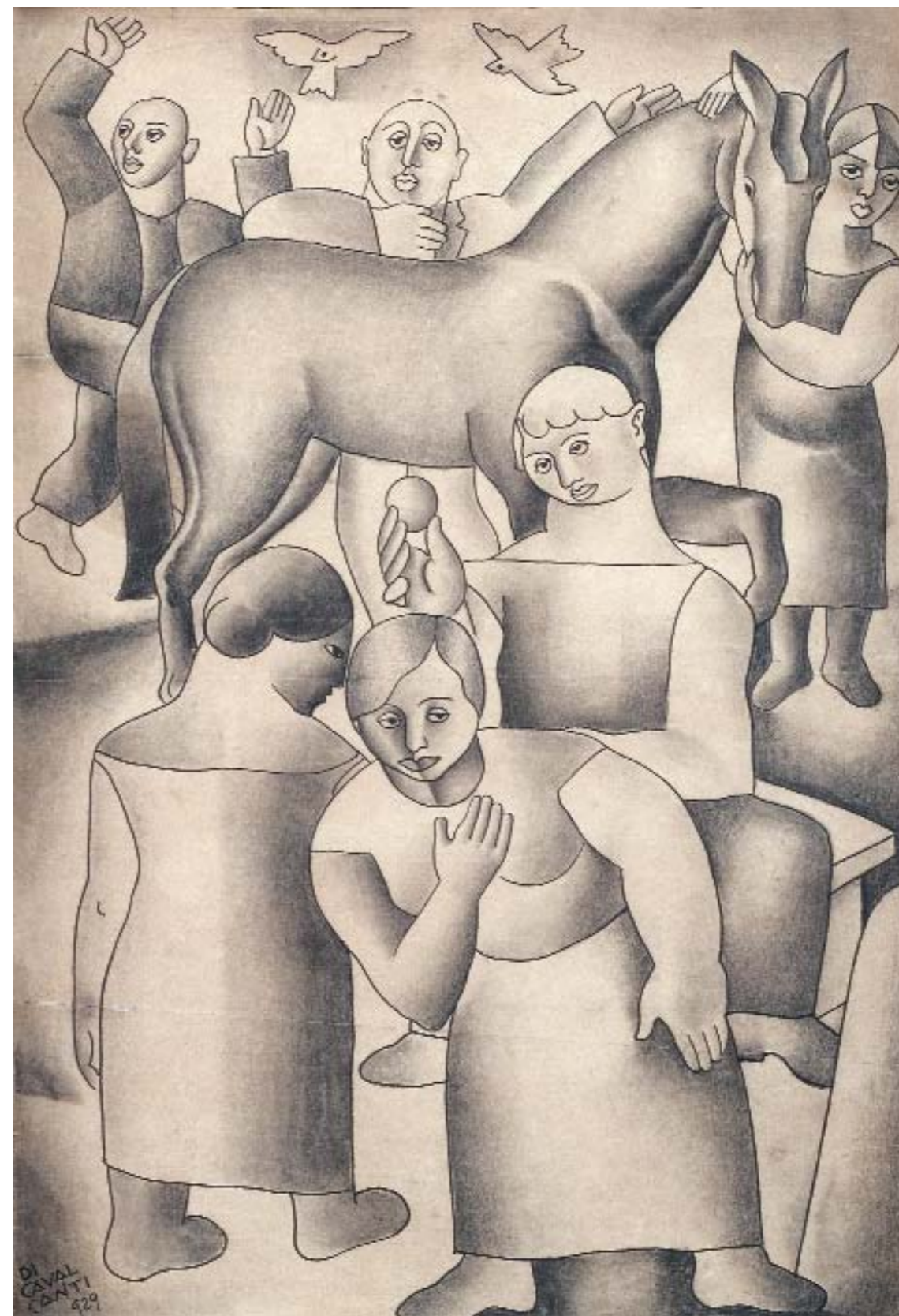

109 [DI CAVALCANTI] PASTORAL grafite sobre papel ass. dat. 1929 inf. esq. 48,5 x 33 cm
R\$ 100 / 150.000



II0 [CÍCERO DIAS] FIGURA aquarela sobre papel ass. inf. dir. 38 x 30 cm R\$ 50 / 70.000

III [CÍCERO DIAS] PAISAGEM COM FIGURAS óleo sobre tela ass. inf. esq. 60 x 74 cm
R\$ 200 / 250.000



115 [DACOSTA] VÊNUS E PÁSSARO
óleo sobre tela ass. dat. 1979 e
titulado no verso 50 x 100 cm
R\$ 30 / 40.000

116 [BRUNO GIORGI] FIGURA
escultura em bronze ass.
alt. 48,5 cm R\$ 20 / 30.000



112 [DACOSTA] FIGURA E PÁSSAROS
nanquim e guache sobre eucatex
ass. dat. 1953 sup. esq.
13,5 x 10,5 cm R\$ 7 / 9.000

113 [SONIA EBLING] BAILARINA
escultura em bronze ass.
alt. 50 cm R\$ 7 / 9.000

114 [LELIO COLUCCINI] PUREZA
escultura em mármore de Carrara
1945 26 x 20 x 22 cm
R\$ 30 / 40.000

Participou da exposição individual do
artista no Copacabana Palace, 1950.

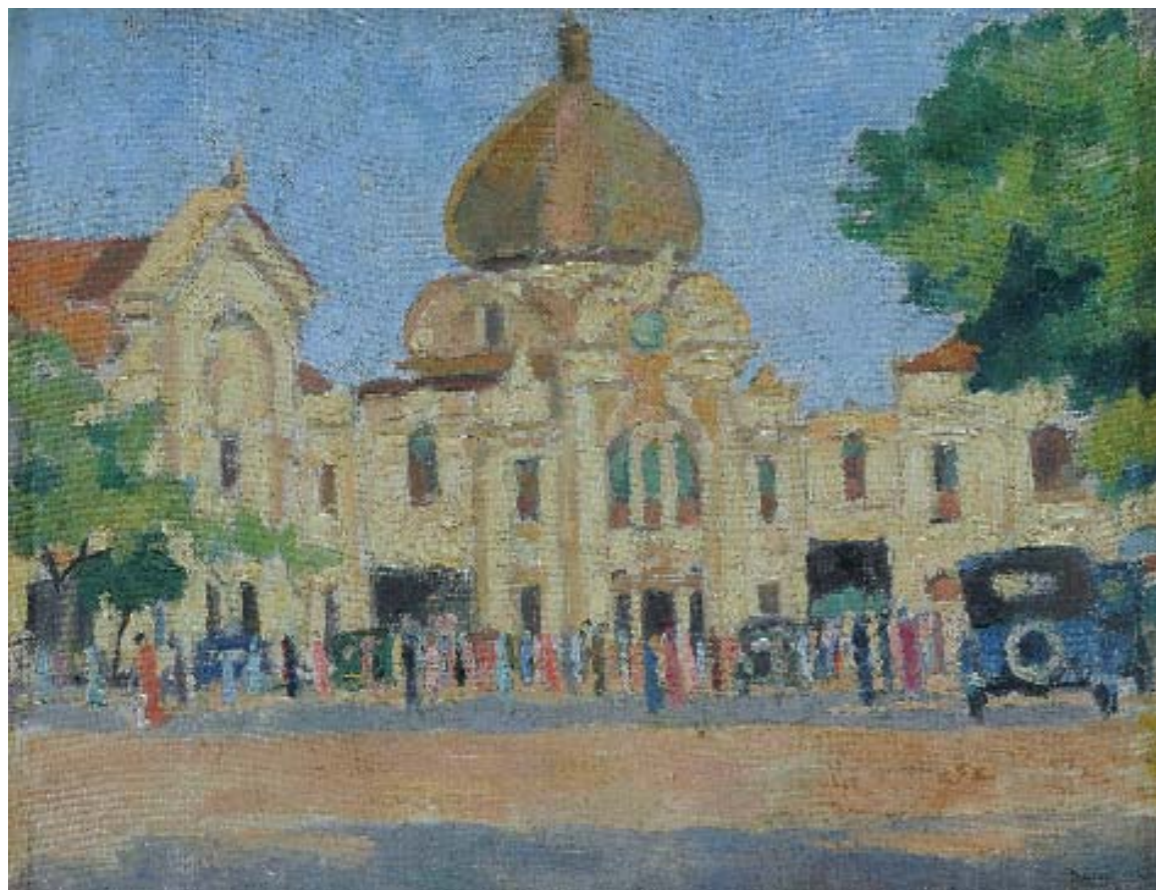

117 [DACOSTA] ESTAÇÃO DAS BARCAS - PRAÇA XV óleo sobre tela ass. inf. dir. 27 x 35 cm
R\$ 12 / 18.000



118 [DACOSTA] CENA DE ATELIER óleo sobre cartão ass. dat. 1944 e com dedicatória
"Para Alvarus" inf. esq. ass. dat. e titulado no verso. 18 x 15 cm R\$ 20 / 30.000

Reproduzido na p. 12 do livro *Milton Dacosta*, de Vera Beatriz Siqueira e Ileana Pradilla Cerón, Silvia Roesler Edições de Arte, Rio de Janeiro, RJ, 2005.



119 [IBERÊ CAMARGO] NATUREZA MORTA óleo sobre tela ass. inf. esq.
ass. dat. 1950 e situado Roma no verso 24,5 x 33 cm R\$ 9 / 14.000

120 [IBERÊ CAMARGO] NATUREZA MORTA óleo sobre tela colada em madeira
ass. inf. dir. 24 x 33 cm R\$ 9 / 14.000

121 [IBERÊ CAMARGO] CAMPONESES óleo sobre tela ass. dat. 1943 e
situado Rio inf. dir. ass. dat. 27-5-1943 com dedicatória no verso
32 x 40 cm R\$ 12 / 16.000



122 [MALAGOLI]
NU óleo sobre tela
ass. inf. esq.
38 x 46 cm
R\$ 6 / 8.000



123 [GEORGINA DE
ALBUQUERQUE]
MOÇA COM TERÇO
óleo sobre madeira
ass. inf. esq.
32 x 24 cm
R\$ 7 / 9.000



124 [JOSEPH BAIL] SEM TÍTULO óleo sobre tela ass. inf. dir. 61 x 73 cm R\$ 40 / 60.000



125 [DÉCIO VILLARES]
SEM TÍTULO
óleo sobre madeira
ass. centro inf.
15,5 x 23 cm
R\$ 2 / 4.000



126 [BELMIRO DE ALMEIDA]
CARICATURA
nanquim e guache sobre cartão
ass. dat. 1888 inf. dir.
43 x 21 cm
R\$ 4 / 6.000



127 [MARIO ZANINI] SEM TÍTULO óleo sobre tela ass. dat. 1962 inf. esq. 55 x 150 cm
R\$ 15 / 20.000



128 [DARIO MECATTI] CARAVANA óleo sobre tela ass. inf. dir. 50 x 100 cm
R\$ 8 / 12.000



129 [BALLIESTER] VELEIROS óleo sobre tela ass. dat. 1915 e situado Rio inf. esq.
38 x 65 cm R\$ 6 / 9.000

130 [BALLIESTER] VAPOR óleo sobre tela ass. dat. 1908 e situado Rio inf. esq.
32 x 73 cm R\$ 14 / 18.000



131 [HAGEDORN] RIO DE JANEIRO - LA VILLE LE CATETTE BOTAFOGO ST. CLEMENTE (DA BABILONIA)
litografia Imp. Deroy 44 x 70 cm R\$ 15 / 25.000



132 [IBERÊ CAMARGO] PAISAGEM óleo sobre tela ass. dat. 1942 inf. esq. 70 x 60 cm
R\$ 40 / 60.000

133 [SYLVIO PINTO] RIO SENA – PARIS óleo sobre cartão ass. dat. 1954 inf. esq.
32 x 40 cm R\$ 7 / 9.000

134 [INIMÁ] PAISAGEM óleo sobre eucatex ass. inf. dir. dat. 1967 inf. esq. 73 x 92 cm
R\$ 40 / 60.000



135 [BAPTISTA DA COSTA] REPRESA DE SANTO AMARO - SP óleo sobre madeira ass. e situado São Paulo inf. dir. 36,5 x 55 cm R\$ 35 / 45.000

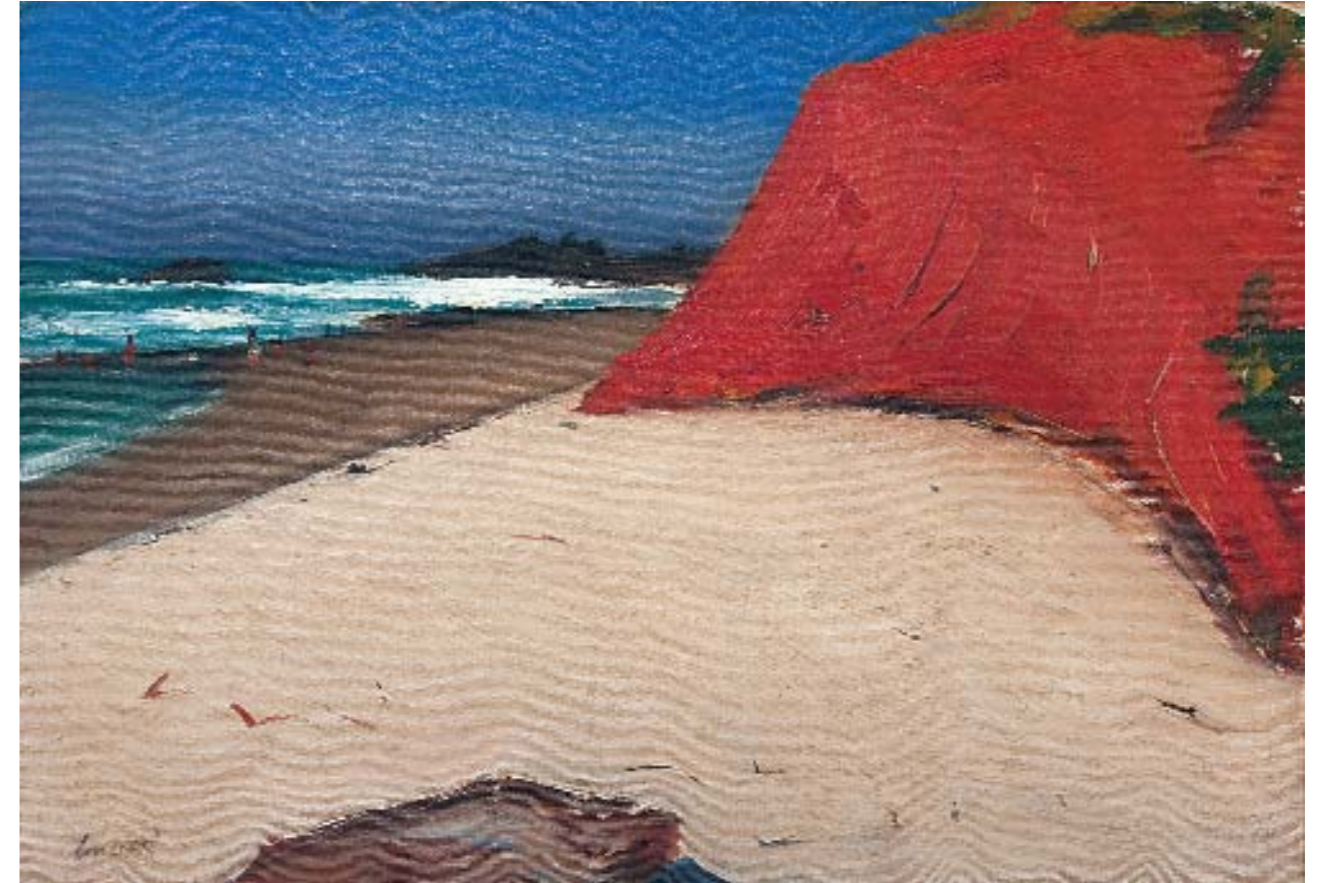

136 [PANCETTI] SEM TÍTULO óleo sobre tela ass. inf. esq. dat. 6-2-952 e titulado Série Bahia no verso 39 x 58 cm R\$ 330 / 380.000



REGULAMENTO DO LEILÃO

1. Os organizadores diligenciam com esmero e cuidado a confecção do catálogo e procuraram descrever tanto quanto possível as peças a serem leiloadas.
2. As obras de arte foram cuidadosamente examinadas antes do leilão e a Bolsa de Arte se responsabiliza por sua autenticidade. Na hipótese de divergência, desde que baseada em laudo firmado por perito idôneo, o arrematante poderá optar pela anulação de transação dentro do prazo de 3 (três) meses após a compra.
3. Considerando que as obras apresentadas são de propriedade de terceiros, entende-se a sua venda no estado em que se encontram. Por essa razão, solicitamos que procedam aos exames que desejarem antes do leilão. Não serão aceitas desistências após o arremate.
4. Todos os lotes estão sujeitos a um preço mínimo, indicado pelo pro-prietário, que poderá licitar pessoalmente ou através de representante.
5. O leiloeiro poderá receber ordens de compra com limites máximos indicados pelos interessados. Nesse caso um funcionário devidamente credenciado ficará incumbido de licitar até o limite autorizado.
6. Poderá ser solicitado aos arrematantes, após cada adjudicação, assinatura de termo de compromisso.
7. No ato da compra o arrematante pagará 30% (trinta por cento) como sinal e princípio de pagamento, mais 5% (cinco por cento) referente à comissão do Leiloeiro. O saldo deverá ser pago contra entrega da obra.
8. As obras de arte arrematadas deverão ser retiradas 2 (dois) dias após o término do leilão, por conta e risco do arrematante. A não retirada das obras dentro desse prazo será considerada como desistência, perdendo o licitante qualquer direito sobre o sinal.

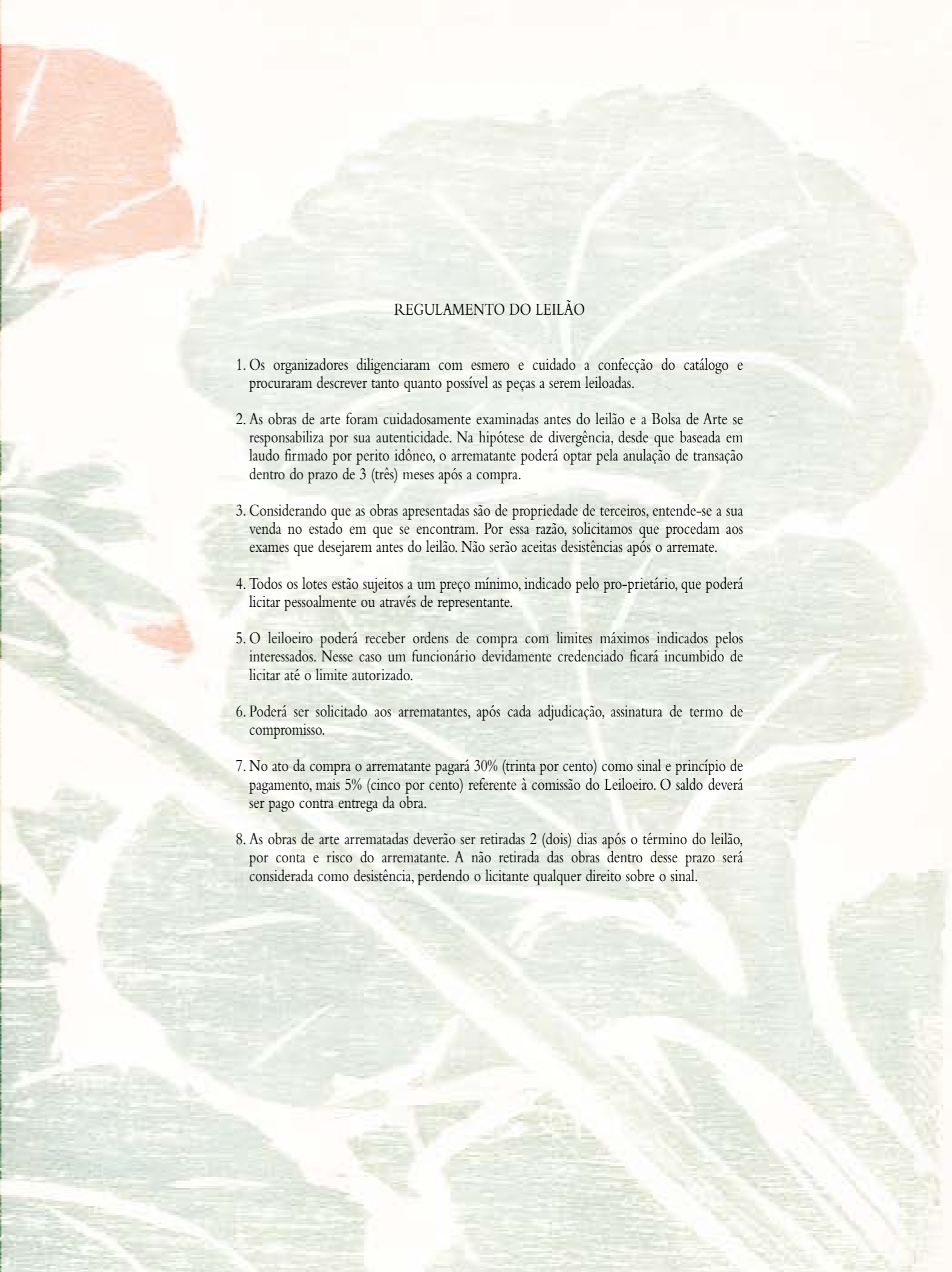

editor Bolsa de Arte
design e produção gráfica Valéria Teixeira
fotografias Oskar Sjørstedt
assistente de fotografia Carlos Eduardo Damm Filho
edição e revisão de textos Renato Rosa
impressão Ipsis Gráfica e Editora

capa Di Cavalcanti lote 93
quarta capa Goeldi lote 92

Bolsa de Arte do Rio de Janeiro 2009
Direitos reservados aos autores dos textos